



REPUBLIQUE FRANÇAISE

COMMUNE NOUVELLE LES HAUTS-D'ANJOU Commune

Numéro SIRET : 20008490300018
Poste comptable : SGC SEGRE

Budget primitif relatif à l'exercice 2026 voté par Nature

Budget principal

Instruction budgétaire et comptable M. 57
applicable aux collectivités territoriales, leurs groupements et leurs établissements
publics

Sommaire

I - Informations générales

| | |
|---|---|
| A - Informations statistiques, fiscales et financières | 4 |
| B - Modalités de vote du budget | 5 |
| C1 - Exécution du budget de l'exercice précédent - Résultats | 6 |
| C2 - Exécution du budget de l'exercice précédent - RAR Dépenses | 7 |
| C3 - Exécution du budget de l'exercice précédent - RAR Recettes | 8 |

II - Présentation générale du budget

| | |
|---|----|
| A - Vue d'ensemble - Vote et reports | 9 |
| B1 - Présentation des AP votées | 10 |
| B2 - Présentation des AE votées | 11 |
| C1 - Equilibre financier du budget - Investissement | 12 |
| C2 - Equilibre financier du budget - Fonctionnement | 15 |
| D1 - Balance générale - Dépenses | 17 |
| D2 - Balance générale - Recettes | 19 |

III - Vote du budget

| | |
|--|----|
| A - Section d'investissement - Vue d'ensemble | 21 |
| A1 - Section d'investissement - Dépenses - Détail par article | 25 |
| A2.1 - Section d'investissement - Dépenses - Vue d'ensemble des opérations d'équipement | 28 |
| A2.2 - Section d'investissement - Dépenses - Détail des opérations d'équipement gérées en AP | 30 |
| A2.3 - Section d'investissement - Dépenses - Détail des opérations d'équipement gérées hors AP | 31 |
| A3 - Section d'investissement - Recettes - Détail par article | 66 |
| B - Section de fonctionnement - Vue d'ensemble | 69 |
| B1 - Section de fonctionnement - Dépenses - Détail par article | 72 |
| B2 - Section de fonctionnement - Recettes - Détail par article | 77 |

IV - Annexes

A - Présentation croisée

| | |
|---|-----|
| A1 - Section d'investissement - Vue d'ensemble | 80 |
| A1.01 - Opérations non ventilables | 83 |
| A1.900 - Fonction 0 - Services généraux | 84 |
| A1.900-5 - Fonction 0-5 - Gestion des fonds européens | 87 |
| A1.901 - Fonction 1 - Sécurité | 88 |
| A1.902 - Fonction 2 - Enseignement, formation professionnelle et apprentissage | 89 |
| A1.903 - Fonction 3 - Culture, vie sociale, jeunesse, sports et loisirs | 92 |
| A1.904 - Fonction 4 - Santé et action sociale (hors RSA) | 95 |
| A1.904-4 - Fonction 4-4 - RSA | 98 |
| A1.905 - Fonction 5 - Aménagement des territoires et habitat | 99 |
| A1.906 - Fonction 6 - Action économique | 102 |
| A1.907 - Fonction 7 - Environnement | 104 |
| A1.908 - Fonction 8 - Transports | 107 |
| A2 - Section de fonctionnement - Vue d'ensemble | 111 |
| A2.01 - Opérations non ventilables | 113 |
| A2.930 - Fonction 0 - Services généraux | 114 |
| A2.930-5 - Fonction 0-5 - Gestion des fonds européens | 120 |
| A2.931 - Fonction 1 - Sécurité | 121 |
| A2.932 - Fonction 2 - Enseignement, formation professionnelle et apprentissage | 122 |
| A2.933 - Fonction 3 - Culture, vie sociale, jeunesse, sports et loisirs | 125 |
| A2.934 - Fonction 4 - Santé et action sociale (hors APA et RSA/Régularisation de RMI) | 128 |
| A2.934-3 - Fonction 4-3 - APA | 131 |
| A2.934-4 - Fonction 4-4 - RSA/Régularisation de RMI | 132 |
| A2.935 - Fonction 5 - Aménagement des territoires et habitat | 133 |
| A2.936 - Fonction 6 - Action économique | 136 |
| A2.937 - Fonction 7 - Environnement | 138 |
| A2.938 - Fonction 8 - Transports | 141 |

B - Annexes patrimoniales

| | |
|--|-----|
| B1.1 - Etat de la dette - Détail des crédits de trésorerie | 145 |
| B1.2 - Etat de la dette - Répartition par nature de dette | 146 |
| B1.3 - Etat de la dette - Répartition par structure de taux | 152 |
| B1.4 - Etat de la dette - Typologie de la répartition de l'encours | 154 |



| | |
|---|-----|
| B1.5 - Etat de la dette - Détail des opérations de couverture | 158 |
| B1.6 - Etat de la dette - Dette pour financer l'emprunt d'un autre organisme | 159 |
| B1.7 - Etat de la dette - Autres dettes | 163 |
| B2 - Méthodes utilisées pour les amortissements | 165 |
| B3.1 - Etat des provisions constituées | 166 |
| B3.2 - Etalement des provisions | 167 |
| B4 - Etat des charges transférées | 168 |
| B5 - Détail des chapitres d'opérations pour comptes de tiers | 169 |
| B6 - Prêts | 170 |
| B7.1 - Etat synthétique des engagements donnés | 171 |
| B7.2 - Etat synthétique des engagements reçus | 176 |
| B7.3 - Etat des emprunts garantis | 177 |
| B7.4 - Calcul du ratio d'endettement relatif aux emprunts garantis | 178 |
| B7.5 - Etat des contrats de crédit-bail | 179 |
| B7.6 - Etat des marchés de partenariat | 180 |
| B7.7 - Etat des recettes grevées d'affectation spéciale | 181 |
| B7.8 - Autres engagements donnés | 182 |
| B7.9 - Autres engagements reçus | 183 |
| B8 - Subventions versées | 187 |
| B9 - Etat du personnel | 188 |
| B10 - Liste des organismes dans lesquels la collectivité a pris un engagement financier | 189 |
| B11.1 - Liste des organismes de regroupement | 190 |
| B11.2 - Liste des établissements publics créés | |
| B11.3 - Liste des services individualisés dans un budget annexe | |
| C - Annexes budgétaires | |
| C1.1 - Equilibre budgétaire | 191 |
| C1.2 - Equilibre budgétaire - Dépenses | 192 |
| C1.3 - Equilibre budgétaire - Recettes | 193 |
| D - Autres éléments d'information | |
| D1 - Liste des services assujettis à la TVA et non érigés en budget annexe | 195 |
| D2.1 - Services ferroviaires régionaux des voyageurs - Volet 1 : Budget | 196 |
| D2.2 - Services ferroviaires régionaux des voyageurs - Volet 2 : Compte d'exploitation | 197 |
| D3 - Décisions en matière de taux | 199 |
| D4.1 - Etats de la répartition de la TEOM - Investissement | 200 |
| D4.2 - Etats de la répartition de la TEOM - Fonctionnement | 202 |
| D5.1 - Etats des dépenses et recettes des services d'eau et d'assainissement - Fonctionnement (2) | 204 |
| D5.2 - Etats des dépenses et recettes des services d'eau et d'assainissement - Investissement (2) | 205 |
| V - Arrêté et signatures | |
| A - Arrêté et signatures | 206 |

Préciser, pour chaque annexe, si l'état est joint ou sans objet.

Dans l'ensemble des tableaux, les cases grisées ne doivent pas être remplies.

Conformément à l'instruction budgétaire et comptable, il convient de mentionner que :

dans la présentation croisée, la rubrique fonctionnelle 01 – Opérations non ventilables comprend les impôts et taxes non affectés, les dotations et participations, la dette et les opérations financières, les opérations patrimoniales en investissement, les frais de fonctionnement des groupes d'élus en fonctionnement ;
les opérations d'ordre doivent figurer en italique.

(1) A utiliser également par les collectivités de moins de 3500 habitants qui mobiliseraient des AP-AE régies par l'article L.5217-10-7 du CGCT après avoir adopté un règlement budgétaire et financier conformément à l'article L. 5217-10-9. Si la collectivité opte pour ce régime, la collectivité ne renseigne pas les annexes C2.1 et C2.2 de la partie IV « Annexes ». Les projets de dotations d'AP-AE inscrits sur les annexes B1 et B2 de la partie II apparaissent alors dans les états de la partie III « Vote du budget », sinon les montants dans les champs AP-AE sont par convention de 0.

(2) Cet état ne peut être produit que par les communes dont la population est inférieure à 500 habitants et qui gèrent les services de distribution de l'eau potable et d'assainissement sous forme de régie simple sans budget annexe (art. L. 2221-11 du CGCT)

I – INFORMATIONS GENERALES

INFORMATIONS STATISTIQUES, FISCALES ET FINANCIERES

Informations statistiques

| | Valeurs |
|-------------------|---------|
| Population totale | 9 035 |

Informations fiscales (N-2)

| | Collectivité |
|--|--------------|
| Indicateur de ressources fiscales ou potentiel fiscal par habitant (1) | 781,03 |

Informations financières – ratios

| | Valeurs |
|--|----------|
| 1 Dépenses réelles de fonctionnement / population | 1 085,49 |
| 2 Recettes réelles de fonctionnement / population | 984,06 |
| 3 Dépenses d'équipement brut / population | 397,49 |
| 4 Encours de dette / population (2) (3) | 450,31 |
| 5 DGF / population | 326,47 |
| 6 Dépenses de personnel / dépenses réelles de fonctionnement (4) | 45,95 % |
| 7 Dépenses réelles de fonctionnement et remboursement annuel de la dette en capital / recettes réelles de fonctionnement (4) | 114,88 % |
| 8 Dépenses d'équipement brut / recettes réelles de fonctionnement | 40,39 % |
| 9 Encours de la dette / recettes réelles de fonctionnement (2) (3) (4) | 45,76 % |
| 10 Epargne brute / recettes réelles de fonctionnement (2) (4) | -10,31 % |

(1) A renseigner selon les dispositions législatives et réglementaires applicables à la collectivité. Informations comprises dans la fiche de répartition de la DGF de l'exercice N-1, établie sur la base des informations N-2 (transmise par les services préfectoraux).

(2) Les ratios s'appuyant sur l'encours de la dette se calculent à partir du montant de la dette au 1^{er} janvier N.

(3) L'encours de dette doit comprendre les avances remboursables consenties au titre de l'article 25 de la loi n° 2020-935 du 30 juillet 2020 de finances rectificative pour 2020, portant attribution des avances remboursables sur les recettes fiscales prévues aux articles 1594 A et 1595 du code général des impôts

(4) Pour les syndicats mixtes, seules ces données sont à renseigner.



I – INFORMATIONS GENERALES

MODALITES DE VOTE DU BUDGET

- I – L'assemblée délibérante décide de voter le présent budget :
- au niveau du chapitre (1) pour la section d'investissement ;
 - au niveau du chapitre (1) pour la section de fonctionnement ;
 - avec (2) vote formel sur les chapitres « opérations d'équipement » ;
 - sans (2) vote formel sur chacun des chapitres.

La liste des articles spécialisés sur lesquels l'ordonnateur ne peut procéder à des virements d'article à article est la suivante :

II – En l'absence de mention au paragraphe I ci-dessus, le budget est réputé voté par chapitre, sans vote formel sur chacun des chapitres, en fonctionnement et en investissement sans vote formel pour les chapitres « opération d'équipement ».

III – Conformément à l'article L. 1612-28 du CGCT, l'assemblée délibérante autorise le président à opérer des virements de crédits de paiement de chapitre à chapitre, à l'exclusion des crédits relatifs aux dépenses de personnel, dans les limites suivantes (3) :

- Fonctionnement : 7.50 %
- Investissement : 7.50%

IV – En l'absence de mention au paragraphe III ci-dessus, le président est réputé ne pas avoir reçu l'autorisation de l'assemblée délibérante de pratiquer des virements de crédits de paiement de chapitre à chapitre.

V – Les provisions sont budgétaires (4).

VI – La comparaison s'effectue par rapport au budget cumulé (5) de l'exercice précédent.

VII – Le présent budget a été voté avec reprise des résultats de l'exercice N-1 après le vote du compte administratif (6).

(1) A compléter par « du chapitre » ou « de l'article ».

(2) Indiquer « avec » ou « sans ».

(3) Au maximum dans la limite de 7,5% des dépenses réelles de chaque section.

(4) A compléter par un seul des deux choix suivants, selon les dispositions législatives et réglementaires applicables à la collectivité :

- semi budgétaire ;
- budgétaire par délibération N°... du ...

(5) Indiquer « primitif » ou « cumulé ». Budget cumulé = BP + BS + DM.

(6) A compléter par un seul des trois choix suivants :

- sans reprise des résultats de l'exercice N-1 ;
- avec reprise des résultats de l'exercice N-1 ;
- avec reprise anticipée des résultats de l'exercice N-1.

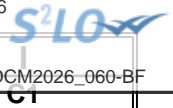

I – INFORMATIONS GENERALES
EXECUTION DU BUDGET DE L'EXERCICE PRECEDENT – RESULTATS (1)

| RESULTAT DE L'EXERCICE N-1 | | | | | | |
|----------------------------|---------------|---------------|---------------------------------------|----|------------------------------|--|
| | Dépenses | Recettes | Solde d'exécution ou résultat reporté | | Résultat ou solde (A) (2) | |
| TOTAL DU BUDGET | 10 425 116,14 | 11 656 475,98 | 2 018 239,91 | A1 | 3 249 599,75 | |
| Investissement | 2 436 100,00 | 2 690 824,01 | (3) -482 586,24 | A2 | -227 862,23 | |
| Fonctionnement | 7 989 016,14 | 8 965 651,97 | (4) 2 500 826,15 | A3 | 3 477 461,98 | |

| RESTES A REALISER N-1 | | | | | | |
|-----------------------|---------------------------------|-----------------------------------|-----------|------------|--|--|
| | Dépenses | Recettes | Solde (B) | | | |
| TOTAL des RAR | I + II align="right">912 881,80 | III + IV align="right">833 016,00 | B1 | -79 865,80 | | |
| Investissement | I align="right">912 881,80 | III align="right">833 016,00 | B2 | -79 865,80 | | |
| Fonctionnement | II align="right">0,00 | IV align="right">0,00 | B3 | 0,00 | | |

| RESULTAT CUMULE = (A) + (B) (5) | | |
|---------------------------------|----------------|--------------|
| TOTAL | A1 + B1 | 3 169 733,95 |
| Investissement | A2 + B2 | -307 728,03 |
| Fonctionnement | A3 + B3 | 3 477 461,98 |

(1) État à compléter uniquement en cas de reprise des résultats anticipés ou définitifs de l'exercice N-1.

(2) Indiquer le signe – si dépenses > recettes, et + si recettes > dépenses.

(3) Solde d'exécution de N-2 reporté sur la ligne budgétaire 001 de l'exercice N-1. Indiquer le signe – si dépenses > recettes, et + si recettes > dépenses.

(4) Résultat de fonctionnement reporté sur la ligne budgétaire 002 de l'exercice N-1. Indiquer le signe – si déficitaire, et + si excédentaire.

(5) Indiquer le signe – si déficit et + si excédent.

I – INFORMATIONS GENERALES**EXECUTION DU BUDGET DE L'EXERCICE PRECEDENT – RAR DEPENSES****DETAIL DES RESTES A REALISER N-1 EN DEPENSES (1)**

| Chap. / art. (2) | Libellé | Dépenses engagées non mandatées |
|--|---|---------------------------------|
| SECTION D'INVESTISSEMENT – TOTAL | | (I) 912 881,80 |
| 018 | RSA | 0,00 |
| 10 | Dotations, fonds divers et réserves | 0,00 |
| 13 | Subventions d'investissement (3) | 0,00 |
| 16 | Emprunts et dettes assimilées | 0,00 |
| 18 | Cpte de liaison : affectation (BA,régie) | 0,00 |
| 202 | Opération d'équipement n° 202 | 16 079,23 |
| 203 | Opération d'équipement n° 203 | 1 558,08 |
| 204 | Opération d'équipement n° 204 | 881,05 |
| 205 | Opération d'équipement n° 205 | 10 493,81 |
| 206 | Opération d'équipement n° 206 | 2 121,19 |
| 207 | Opération d'équipement n° 207 | 136,75 |
| 404 | Opération d'équipement n° 404 | 4 320,00 |
| 406 | Opération d'équipement n° 406 | 222 086,00 |
| 505 | Opération d'équipement n° 505 | 2 848,08 |
| 600 | Opération d'équipement n° 600 | 322 974,00 |
| 604 | Opération d'équipement n° 604 | 312 794,00 |
| 700 | Opération d'équipement n° 700 | 16 589,61 |
| 20 | Immobilisations incorporelles (sauf le 204) (3) | 0,00 |
| 204 | Subventions d'équipement versées (3) (5) | 0,00 |
| 21 | Immobilisations corporelles (3) | 0,00 |
| 22 | Immobilisations reçues en affectation (3) | 0,00 |
| 23 | Immobilisations en cours (sauf 2324) (3) | 0,00 |
| 26 | Participations et créances rattachées | 0,00 |
| 27 | Autres immobilisations financières (3) | 0,00 |
| 45 | Chapitres d'opérations pour compte de tiers | 0,00 |
| SECTION DE FONCTIONNEMENT – TOTAL | | (II) 0,00 |
| 011 | Charges à caractère général (4) | 0,00 |
| 012 | Charges de personnel et frais assimilés (4) | 0,00 |
| 014 | Atténuations de produits | 0,00 |
| 016 | APA | 0,00 |
| 017 | RSA / Régularisations de RMI | 0,00 |
| 65 | Autres charges de gestion courante (4) | 0,00 |
| 6586 | Frais fonctionnement des groupes d'élus | 0,00 |
| 66 | Charges financières | 0,00 |
| 67 | Charges spécifiques (4) | 0,00 |

(1) Il s'agit des restes à réaliser établis conformément à la comptabilité d'engagement annuelle. A imputer uniquement en cas de reprise des résultats anticipés ou définitifs de l'exercice précédent.

Les restes à réaliser de la section de fonctionnement correspondent : en dépenses, aux dépenses engagées non mandatées et non rattachées telles qu'elles ressortissent de la comptabilité des engagements ; et en recettes, aux recettes certaines n'ayant pas donné lieu à l'émission d'un titre et non rattachées.

Les restes à réaliser de la section d'investissement correspondent : en dépenses, aux dépenses engagées non mandatées au 31/12 de l'exercice précédent telles qu'elles ressortissent de la comptabilité des engagements ; et en recettes, aux recettes certaines n'ayant pas donné lieu à l'émission d'un titre au 31/12 de l'exercice précédent.

(2) Suivant le niveau de vote retenu par l'assemblée délibérante.

(3) Hors dépenses imputées au chapitre 018.

(4) Hors dépenses imputées aux chapitres 016 et 017.

(5) Le chapitre 204 « Subventions d'équipement versées » est un chapitre globalisé regroupant les comptes 204 et 2324.

| |
|---|
| I – INFORMATIONS GENERALES |
| EXECUTION DU BUDGET DE L'EXERCICE PRECEDENT – RAR RECETTES |

DETAIL DES RESTES A REALISER N-1 EN RECETTES (1)

| Chap. / art. (2) | Libellé | Titres restant à émettre |
|--|--|--------------------------|
| SECTION D'INVESTISSEMENT – TOTAL | | (III) 833 016,00 |
| 018 | RSA | 0,00 |
| 024 | Produits des cessions d'immobilisations | 0,00 |
| 10 | Dotations, fonds divers et réserves | 0,00 |
| 13 | Subventions d'investissement (reçues) (3) | 833 016,00 |
| 16 | Emprunts et dettes assimilées | 0,00 |
| 18 | Cpte de liaison : affectation (BA,régie) | 0,00 |
| 20 | Immobilisations incorporelles (sauf 204) (3) | 0,00 |
| 204 | Subventions d'équipement versées (3) (5) | 0,00 |
| 21 | Immobilisations corporelles (3) | 0,00 |
| 22 | Immobilisations reçues en affectation (3) | 0,00 |
| 23 | Immobilisations en cours (sauf 2324) (3) | 0,00 |
| 26 | Participations et créances rattachées | 0,00 |
| 27 | Autres immobilisations financières (3) | 0,00 |
| 45 | Chapitres d'opérations pour compte de tiers | 0,00 |
| SECTION DE FONCTIONNEMENT – TOTAL | | (IV) 0,00 |
| 70 | Prod. services, domaine, ventes diverses | 0,00 |
| 73 | Impôts et taxes | 0,00 |
| 731 | Fiscalité locale | 0,00 |
| 74 | Dotations et participations (4) | 0,00 |
| 75 | Autres produits de gestion courante (4) | 0,00 |
| 013 | Atténuations de charges (4) | 0,00 |
| 016 | APA | 0,00 |
| 017 | RSA / Régularisations de RMI | 0,00 |
| 76 | Produits financiers | 0,00 |
| 77 | Produits spécifiques (4) | 0,00 |

(1) Il s'agit des restes à réaliser établis conformément à la comptabilité d'engagement annuelle. A imputer uniquement en cas de reprise des résultats anticipés ou définitifs de l'exercice précédent.

Les restes à réaliser de la section de fonctionnement correspondent : en dépenses, aux dépenses engagées non mandatées et non rattachées telles qu'elles ressortissent de la comptabilité des engagements ; et en recettes, aux recettes certaines n'ayant pas donné lieu à l'émission d'un titre et non rattachées.

Les restes à réaliser de la section d'investissement correspondent : en dépenses, aux dépenses engagées non mandatées au 31/12 de l'exercice précédent telles qu'elles ressortissent de la comptabilité des engagements ; et en recettes, aux recettes certaines n'ayant pas donné lieu à l'émission d'un titre au 31/12 de l'exercice précédent.

(2) Suivant le niveau de vote retenu par l'assemblée délibérante.

(3) Hors recettes imputées au chapitre 018.

(4) Hors recettes imputées aux chapitres 016 et 017.

(5) Le chapitre 204 « Subventions d'équipement versées » est un chapitre globalisé regroupant les comptes 204 et 2324.



II – PRESENTATION GENERALE DU BUDGET

VUE D'ENSEMBLE DU BUDGET – VOTE ET REPORTS

| | | DEPENSES | RECETTES |
|--|---|--|---|
| VOTE | Crédits d'investissement votés au titre du présent budget (y compris le compte 1068) | 3 663 068,00 | 3 970 796,03 |
| + | | + | + |
| REPORTS | Restes à réaliser de l'exercice précédent (RAR N-1) (1) | 912 881,80 | 833 016,00 |
| | 001 Solde d'exécution de la section d'investissement reporté (1) | (si solde négatif) 227 862,23 | (si solde positif) 0,00 |
| = | | = | = |
| Total de la section d'investissement (2) | | 4 803 812,03 | 4 803 812,03 |
| | | + | + |
| VOTE | Crédits de fonctionnement votés au titre du présent budget | 12 049 458,03 | 8 971 996,05 |
| + | | + | + |
| REPORTS | Restes à réaliser de l'exercice précédent (RAR N-1) (1) | 0,00 | 0,00 |
| | 002 Résultat de fonctionnement reporté (1) | (si déficit) 0,00 | (si excédent) 3 077 461,98 |
| = | | = | = |
| Total de la section de fonctionnement (3) | | 12 049 458,03 | 12 049 458,03 |
| | | + | + |
| TOTAL DU BUDGET (4) | | 16 853 270,06 | 16 853 270,06 |

(1) A imputer uniquement en cas de reprise des résultats anticipés ou définitifs de l'exercice précédent.

Les restes à réaliser de la section de fonctionnement correspondent : en dépenses, aux dépenses engagées non mandatées et non rattachées telles qu'elles ressortissent de la comptabilité des engagements ; et en recettes, aux recettes certaines n'ayant pas donné lieu à l'émission d'un titre et non rattachées.

Les restes à réaliser de la section d'investissement correspondent : en dépenses, aux dépenses engagées non mandatées au 31/12 de l'exercice précédent telles qu'elles ressortissent de la comptabilité des engagements ; et en recettes, aux recettes certaines n'ayant pas donné lieu à l'émission d'un titre au 31/12 de l'exercice précédent.

(2) Total de la section d'investissement = RAR + solde d'exécution reporté + crédits d'investissement votés.

(3) Total de la section de fonctionnement = RAR + résultat reporté + crédits de fonctionnement votés.

(4) Total du budget = total de la section de fonctionnement + total de la section d'investissement.

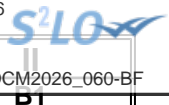

II – PRESENTATION GENERALE DU BUDGET

PRESENTATION DES AP VOTEES

| AUTORISATION DE PROGRAMME (1) | | Chapitre(s) | Montant |
|---|---------|-------------|-------------|
| Numéro | Libellé | | |
| TOTAL | | | 0,00 |
| « AP de dépenses imprévues » (2) | | 020 | 0,00 |
| TOTAL GENERAL | | | 0,00 |

(1) Il s'agit des AP nouvelles qui sont votées lors de la séance d'adoption du budget. Cela concerne des AP relatives à de nouvelles programmations pluriannuelles mais également des AP modifiant un stock d'AP existant.

(2) L'assemblée peut voter des AP de « dépenses imprévues ». Leur montant est limité à 2 % des dépenses réelles de la section correspondante. En fin d'exercice, ces AP sont automatiquement annulées si elles n'ont pas été engagées.

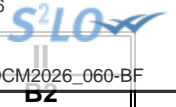

II – PRESENTATION GENERALE DU BUDGET

PRESENTATION DES AE VOTEES

| AUTORISATION D'ENGAGEMENT (1) | | Chapitre(s) | Montant |
|----------------------------------|---------|-------------|-------------|
| Numéro | Libellé | | |
| TOTAL | | | 0,00 |
| « AE de dépenses imprévues » (2) | | 022 | 0,00 |
| TOTAL GENERAL | | | 0,00 |

(1) Il s'agit des AE nouvelles qui sont votées lors de la séance d'adoption du budget. Cela concerne des AE relatives à de nouveaux engagements pluriannuels mais également des AE modifiant un stock d'AE existant.

(2) L'assemblée peut voter des AE de « dépenses imprévues ». Leur montant est limité à 2 % des dépenses réelles de la section correspondante. En fin d'exercice, ces AE sont automatiquement annulées si elles n'ont pas été engagées.

II – PRESENTATION GENERALE DU BUDGET

EQUILIBRE FINANCIER DU BUDGET – SECTION D'INVESTISSEMENT

DEPENSES D'INVESTISSEMENT

| Chap. | Libellé | Pour mémoire, budget précédent (1) | Restes à réaliser N-1 | Propositions nouvelles (2) | Vote de l'assemblée | TOTAL (= RAR + vote) |
|--|--|------------------------------------|-----------------------|----------------------------|---------------------|----------------------|
| 018 | RSA | 0,00 | 0,00 | 0,00 | 0,00 | 0,00 |
| 20 | Immobilisations incorporelles (sauf le 204) (y compris opérations) (3) | 272 257,04 | 350 272,00 | 70 950,00 | 70 950,00 | 421 222,00 |
| 204 | Subventions d'équipement versées (y compris opérations) (3) (8) | 91 525,79 | 16 589,61 | 64 308,50 | 64 308,50 | 80 898,11 |
| 21 | Immobilisations corporelles (y compris opérations) (3) | 864 282,15 | 34 118,19 | 1 224 464,50 | 1 224 464,50 | 1 258 582,69 |
| 22 | Immobilisations reçues en affectation (y compris opérations) (3) (4) | 0,00 | 0,00 | 0,00 | 0,00 | 0,00 |
| 23 | Immobilisations en cours (sauf 2324) (y compris opérations) (3) | 1 750 643,00 | 511 902,00 | 1 367 641,00 | 1 367 641,00 | 1 879 543,00 |
| Total des dépenses d'équipement | | 2 978 707,98 | 912 881,80 | 2 727 364,00 | 2 727 364,00 | 3 640 245,80 |
| 10 | Dotations, fonds divers et réserves | 0,00 | 0,00 | 0,00 | 0,00 | 0,00 |
| 13 | Subventions d'investissement (3) | 0,00 | 0,00 | 0,00 | 0,00 | 0,00 |
| 16 | Emprunts et dettes assimilées | 426 500,00 | 0,00 | 406 170,00 | 406 170,00 | 406 170,00 |
| 18 | Cpte de liaison : affectation (BA,régie) (5) | 0,00 | 0,00 | 0,00 | 0,00 | 0,00 |
| 26 | Participations et créances rattachées | 246 132,00 | 0,00 | 148 000,00 | 148 000,00 | 148 000,00 |
| 27 | Autres immobilisations financières (3) | 71 000,00 | 0,00 | 152 200,00 | 152 200,00 | 152 200,00 |
| Total des dépenses financières | | 743 632,00 | 0,00 | 706 370,00 | 706 370,00 | 706 370,00 |
| 45... | Chapitres d'opérations pour compte de tiers (6) | 0,00 | 0,00 | 0,00 | 0,00 | 0,00 |
| Total des dépenses réelles d'investissement | | 3 722 339,98 | 912 881,80 | 3 433 734,00 | 3 433 734,00 | 4 346 615,80 |

| | | | | | | |
|--|---|------------------|--|-------------------|-------------------|-------------------|
| 040 | Opérations ordre transf. entre sections (7) | 33 671,00 | | 81 029,00 | 81 029,00 | 81 029,00 |
| 041 | Opérations patrimoniales (7) | 30 000,00 | | 148 305,00 | 148 305,00 | 148 305,00 |
| Total des dépenses d'ordre d'investissement | | 63 671,00 | | 229 334,00 | 229 334,00 | 229 334,00 |

| | | | | | |
|--------------|---------------------|-------------------|---------------------|---------------------|---------------------|
| TOTAL | 3 786 010,98 | 912 881,80 | 3 663 068,00 | 3 663 068,00 | 4 575 949,80 |
|--------------|---------------------|-------------------|---------------------|---------------------|---------------------|

+

| | |
|--|-------------------|
| D 001 SOLDE D'EXECUTION NEGATIF REPORTE OU ANTICIPE | 227 862,23 |
|--|-------------------|

=

| | |
|---|---------------------|
| TOTAL DES DEPENSES D'INVESTISSEMENT CUMULEES | 4 803 812,03 |
|---|---------------------|

(1) Voir état I-B pour la comparaison par rapport au budget précédent.

(2) Proposition formulée par le président pour l'exercice N.

(3) Hors dépenses imputées au chapitre 018.

(4) En dépenses, le chapitre 22 retrace les travaux d'investissement réalisés sur les biens reçus en affectation. En recette, il retrace, le cas échéant, l'annulation de tels travaux effectués sur un exercice antérieur.

(5) A servir uniquement lorsque la collectivité effectue une dotation initiale en espèces au profit d'un service public non personnalisé qu'elle crée.

(6) Seul le total des opérations pour compte de tiers figure sur cet état (voir le détail en IV-B5).

(7) DF 023 = RI 021 ; DI 040 = RF 042 ; RI 040 = DF 042 ; DI 041 = RI 041.

(8) Le chapitre 204 « Subventions d'équipement versées » est un chapitre globalisé regroupant les comptes 204 et 2324.

| | |
|---|-----------|
| II – PRESENTATION GENERALE DU BUDGET | II |
| EQUILIBRE FINANCIER DU BUDGET – SECTION D'INVESTISSEMENT | C1 |

RECETTES D'INVESTISSEMENT

| Chap. | Libellé | Pour mémoire, budget précédent (1) | Restes à réaliser N-1 | Propositions nouvelles (2) | Vote de l'assemblée | TOTAL (= RAR + vote) |
|--|---|------------------------------------|-----------------------|----------------------------|---------------------|----------------------|
| 018 | RSA | 0,00 | 0,00 | 0,00 | 0,00 | 0,00 |
| 13 | Subventions d'investissement (reçues) (sauf le 138) (3) | 1 168 071,33 | 833 016,00 | 430 000,00 | 430 000,00 | 1 263 016,00 |
| 16 | Emprunts et dettes assimilées (4) | 900 000,00 | 0,00 | 600 000,00 | 600 000,00 | 600 000,00 |
| 20 | Immobilisations incorporelles (sauf le 204) (3) | 0,00 | 0,00 | 0,00 | 0,00 | 0,00 |
| 204 | Subventions d'équipement versées (3) (13) | 0,00 | 0,00 | 0,00 | 0,00 | 0,00 |
| 21 | Immobilisations corporelles (3) | 0,00 | 0,00 | 0,00 | 0,00 | 0,00 |
| 22 | Immobilisations reçues en affectation (3) (5) | 0,00 | 0,00 | 0,00 | 0,00 | 0,00 |
| 23 | Immobilisations en cours (sauf 2324) (3) | 0,00 | 0,00 | 0,00 | 0,00 | 0,00 |
| Total des recettes d'équipement | | 2 068 071,33 | 833 016,00 | 1 030 000,00 | 1 030 000,00 | 1 863 016,00 |
| 10 | Dotations, fonds divers et réserves (sauf 1068) | 156 801,68 | 0,00 | 120 400,00 | 120 400,00 | 120 400,00 |
| 1068 | Excédents de fonctionnement capitalisés (6) | 405 804,37 | 0,00 | 400 000,00 | 400 000,00 | 400 000,00 |
| 138 | Autres subventions invest. non transf. (3) (7) | 0,00 | 0,00 | 0,00 | 0,00 | 0,00 |
| 16 | Emprunts et dettes assimilées | 1 000,00 | 0,00 | 1 000,00 | 1 000,00 | 1 000,00 |
| 18 | Cpte de liaison : affectation (BA,régie) (8) | 0,00 | 0,00 | 0,00 | 0,00 | 0,00 |
| 26 | Participations et créances rattachées | 0,00 | 0,00 | 0,00 | 0,00 | 0,00 |
| 27 | Autres immobilisations financières (3) | 0,00 | 0,00 | 56 000,00 | 56 000,00 | 56 000,00 |
| 024 | Produits des cessions d'immobilisations | 5 000,00 | 0,00 | 5 000,00 | 5 000,00 | 5 000,00 |
| Total des recettes financières | | 568 606,05 | 0,00 | 582 400,00 | 582 400,00 | 582 400,00 |
| 45... | Chapitres d'opérations pour le compte de tiers (9) | 0,00 | 0,00 | 0,00 | 0,00 | 0,00 |
| Total des recettes réelles d'investissement | | 2 636 677,38 | 833 016,00 | 1 612 400,00 | 1 612 400,00 | 2 445 416,00 |

| | | | | | | |
|--|---|---------------------|--|---------------------|---------------------|---------------------|
| 021 | Virement de la section de fonctionnement (10) | 1 161 634,84 | | 1 778 091,03 | 1 778 091,03 | 1 778 091,03 |
| 040 | Opérations ordre transf. entre sections (10) (11) | 440 285,00 | | 432 000,00 | 432 000,00 | 432 000,00 |
| 041 | Opérations patrimoniales (10) | 30 000,00 | | 148 305,00 | 148 305,00 | 148 305,00 |
| Total des recettes d'ordre d'investissement | | 1 631 919,84 | | 2 358 396,03 | 2 358 396,03 | 2 358 396,03 |

| | | | | | |
|--------------|---------------------|-------------------|---------------------|---------------------|---------------------|
| TOTAL | 4 268 597,22 | 833 016,00 | 3 970 796,03 | 3 970 796,03 | 4 803 812,03 |
|--------------|---------------------|-------------------|---------------------|---------------------|---------------------|

+

| | |
|--|-------------|
| R 001 SOLDE D'EXECUTION POSITIF REPORTE OU ANTICIPE | 0,00 |
|--|-------------|

=

| | |
|---|---------------------|
| TOTAL DES RECETTES D'INVESTISSEMENT CUMULEES | 4 803 812,03 |
|---|---------------------|

Pour information :

Il s'agit, pour un budget voté en équilibre, des ressources propres correspondant à l'excédent des recettes réelles de fonctionnement sur les dépenses réelles de fonctionnement. Il sert à financer le remboursement du capital de la dette et les nouveaux investissements de la collectivité.

**AUTOFINANCEMENT PREVISIONNEL DÉGAGÉ PAR
LA SECTION DE FONCTIONNEMENT (12)**

2 129 062,03

(1) Voir état I-B pour la comparaison par rapport au budget précédent.

(2) Proposition formulée par le président pour l'exercice N.

(3) Hors recettes imputées au chapitre 018.

(4) Sauf 165, 166 et 16449.

(5) En dépenses, le chapitre 22 retrace les travaux d'investissement réalisés sur les biens reçus en affectation. En recette, il retrace, le cas échéant, l'annulation de tels travaux effectués sur un exercice antérieur.

(6) Le compte 1068 n'est pas un chapitre mais un article du chapitre 10.

(7) Le compte 138 n'est pas un chapitre mais une subdivision du chapitre 13.

(8) A servir uniquement lorsque la collectivité effectue une dotation initiale en espèces au profit d'un service public non personnalisé

(9) Seul le total des opérations pour compte de tiers figure sur cet état (voir le détail en IV-B5).

(10) $DF\ 023 = RI\ 021$; $DI\ 040 = RF\ 042$; $RI\ 040 = DF\ 042$; $DI\ 041 = RI\ 041$.

(11) Les comptes 15, 29, 39, 49 et 59 peuvent figurer dans le détail du chapitre si la collectivité a opté pour le régime des provisions budgétaires, conformément aux dispositions législatives et réglementaires applicables.

(12) Solde de l'opération $DF\ 023 + DF\ 042 - RF\ 042$ ou solde de l'opération $RI\ 021 + RI\ 040 - DI\ 040$.

(13) Le chapitre 204 « Subventions d'équipement versées » est un chapitre globalisé regroupant les comptes 204 et 2324.

II – PRESENTATION GENERALE DU BUDGET

EQUILIBRE FINANCIER – SECTION DE FONCTIONNEMENT

DEPENSES DE FONCTIONNEMENT

| Chap. | Libellé | Pour mémoire, budget précédent (1) | Restes à réaliser N-1 | Propositions nouvelles (2) | Vote de l'assemblée | TOTAL (= RAR + vote) |
|---|--|------------------------------------|-----------------------|----------------------------|---------------------|----------------------|
| 011 | Charges à caractère général (3) | 3 631 173,53 | 0,00 | 3 865 944,00 | 3 865 944,00 | 3 865 944,00 |
| 012 | Charges de personnel et frais assimilés (3) | 4 282 341,00 | 0,00 | 4 506 678,00 | 4 506 678,00 | 4 506 678,00 |
| 014 | Atténuations de produits | 695 867,00 | 0,00 | 533 895,00 | 533 895,00 | 533 895,00 |
| 016 | APA | 0,00 | 0,00 | 0,00 | 0,00 | 0,00 |
| 017 | RSA / Régularisations de RMI | 0,00 | 0,00 | 0,00 | 0,00 | 0,00 |
| 65 | Autres charges de gestion courante (sauf 6586) (3) | 885 099,89 | 0,00 | 776 750,00 | 776 750,00 | 776 750,00 |
| 6586 | Frais fonctionnement des groupes d'élus | 0,00 | 0,00 | 0,00 | 0,00 | 0,00 |
| Total des dépenses de gestion courante | | 9 494 481,42 | 0,00 | 9 683 267,00 | 9 683 267,00 | 9 683 267,00 |
| 66 | Charges financières | 116 348,58 | 0,00 | 125 700,00 | 125 700,00 | 125 700,00 |
| 67 | Charges spécifiques (3) | 1 000,00 | 0,00 | 400,00 | 400,00 | 400,00 |
| 68 | Dotations aux provisions, dépréciations (semi-budgétaires) (3) | 30 000,00 | | 30 000,00 | 30 000,00 | 30 000,00 |
| Total des dépenses réelles de fonctionnement | | 9 641 830,00 | 0,00 | 9 839 367,00 | 9 839 367,00 | 9 839 367,00 |

| | | | | | | |
|---|---|---------------------|--|---------------------|---------------------|---------------------|
| 023 | Virement à la section d'investissement (4) | 1 161 634,84 | | 1 778 091,03 | 1 778 091,03 | 1 778 091,03 |
| 042 | Opérations ordre transf. entre sections (4) (5) | 440 285,00 | | 432 000,00 | 432 000,00 | 432 000,00 |
| 043 | Opérations ordre intérieur de la section (4) | 0,00 | | 0,00 | 0,00 | 0,00 |
| Total des dépenses d'ordre de fonctionnement | | 1 601 919,84 | | 2 210 091,03 | 2 210 091,03 | 2 210 091,03 |

| | | | | | |
|--------------|----------------------|-------------|----------------------|----------------------|----------------------|
| TOTAL | 11 243 749,84 | 0,00 | 12 049 458,03 | 12 049 458,03 | 12 049 458,03 |
|--------------|----------------------|-------------|----------------------|----------------------|----------------------|

+

| | |
|---|-------------|
| D 002 RESULTAT REPORTE OU ANTICIPE | 0,00 |
|---|-------------|

=

| | |
|--|----------------------|
| TOTAL DES DEPENSES DE FONCTIONNEMENT CUMULEES | 12 049 458,03 |
|--|----------------------|

(1) Voir état I-B pour la comparaison par rapport au budget précédent.

(2) Proposition formulée par le président pour l'exercice N.

(3) Hors dépenses imputées aux chapitres 016 et 017.

(4) DF 023 = RI 021 ; DI 040 = RF 042 ; RI 040 = DF 042 ; DF 043 = RF 043.

(5) Les comptes 68 peuvent figurer dans le détail du chapitre si la collectivité a opté pour le régime des provisions budgétaires, conformément aux dispositions législatives et réglementaires applicables.

II – PRESENTATION GENERALE DU BUDGET

EQUILIBRE FINANCIER – SECTION DE FONCTIONNEMENT

II

C2

RECETTES DE FONCTIONNEMENT

| Chap. | Libellé | Pour mémoire, budget précédent (1) | Restes à réaliser N-1 | Propositions nouvelles (2) | Vote de l'assemblée | TOTAL (= RAR + vote) |
|---|--|------------------------------------|-----------------------|----------------------------|---------------------|----------------------|
| 013 | Atténuations de charges (3) | 83 000,00 | 0,00 | 68 000,00 | 68 000,00 | 68 000,00 |
| 016 | APA | 0,00 | 0,00 | 0,00 | 0,00 | 0,00 |
| 017 | RSA / Régularisations de RMI | 0,00 | 0,00 | 0,00 | 0,00 | 0,00 |
| 70 | Prod. services, domaine, ventes diverses | 734 050,00 | 0,00 | 780 600,00 | 780 600,00 | 780 600,00 |
| 73 | Impôts et taxes (sauf le 731) | 60 000,00 | 0,00 | 45 000,00 | 45 000,00 | 45 000,00 |
| 731 | Fiscalité locale | 4 417 888,00 | 0,00 | 4 536 188,00 | 4 536 188,00 | 4 536 188,00 |
| 74 | Dotations et participations (3) | 3 318 932,00 | 0,00 | 3 331 117,00 | 3 331 117,00 | 3 331 117,00 |
| 75 | Autres produits de gestion courante (3) | 94 882,69 | 0,00 | 129 900,00 | 129 900,00 | 129 900,00 |
| Total des recettes de gestion courante | | 8 708 752,69 | 0,00 | 8 890 805,00 | 8 890 805,00 | 8 890 805,00 |
| 76 | Produits financiers | 500,00 | 0,00 | 162,05 | 162,05 | 162,05 |
| 77 | Produits spécifiques (3) | 0,00 | 0,00 | 0,00 | 0,00 | 0,00 |
| 78 | Reprises amort., dépréciations, prov. (semi-budgétaires) (3) | 0,00 | | 0,00 | 0,00 | 0,00 |
| Total des recettes réelles de fonctionnement | | 8 709 252,69 | 0,00 | 8 890 967,05 | 8 890 967,05 | 8 890 967,05 |

| | | | | | | |
|---|---|------------------|--|------------------|------------------|------------------|
| 042 | Opérations ordre transf. entre sections (4) (5) | 33 671,00 | | 81 029,00 | 81 029,00 | 81 029,00 |
| 043 | Opérations ordre intérieur de la section (4) | 0,00 | | 0,00 | 0,00 | 0,00 |
| Total des recettes d'ordre de fonctionnement | | 33 671,00 | | 81 029,00 | 81 029,00 | 81 029,00 |

| | | | | | |
|--------------|---------------------|-------------|---------------------|---------------------|---------------------|
| TOTAL | 8 742 923,69 | 0,00 | 8 971 996,05 | 8 971 996,05 | 8 971 996,05 |
|--------------|---------------------|-------------|---------------------|---------------------|---------------------|

+

| | |
|---|---------------------|
| R 002 RESULTAT REPORTE OU ANTICIPE | 3 077 461,98 |
|---|---------------------|

=

| | |
|--|----------------------|
| TOTAL DES RECETTES DE FONCTIONNEMENT CUMULEES | 12 049 458,03 |
|--|----------------------|

Pour information :

| | |
|---|---------------------|
| AUTOFINANCEMENT PREVISIONNEL DÉGAGÉ AU PROFIT DE LA SECTION D'INVESTISSEMENT (6) | 2 129 062,03 |
|---|---------------------|

Il s'agit, pour un budget voté en équilibre, des ressources propres correspondant à l'excédent des recettes réelles de fonctionnement sur les dépenses réelles de fonctionnement. Il sert à financer le remboursement du capital de la dette et les nouveaux investissements de la collectivité.

(1) Voir état I-B pour la comparaison par rapport au budget précédent.

(2) Proposition formulée par le président pour l'exercice N.

(3) Hors recettes imputées aux chapitres 016 et 017.

(4) DF 023 = RI 021 ; DI 040 = RF 042 ; RI 040 = DF 042 ; DF 043 = RF 043.

(5) Les comptes 78 peuvent figurer dans le détail du chapitre si la collectivité a opté pour le régime des provisions budgétaires, conformément aux dispositions législatives et réglementaires applicables.

(6) Solde de l'opération DF 023 + DF 042 – RF 042 ou solde de l'opération RI 021 + RI 040 – DI 040.

II – PRESENTATION GENERALE DU BUDGET**BALANCE GENERALE – DEPENSES****DEPENSES D'INVESTISSEMENT (y compris RAR)**

| INVESTISSEMENT | | Opérations réelles (1) | Opérations d'ordre (2) | TOTAL |
|----------------|--|------------------------|------------------------|---------------------|
| 10 | Dotations, fonds divers et réserves | 0,00 | 0,00 | 0,00 |
| 13 | Subventions d'investissement (3) | 0,00 | 49 034,00 | 49 034,00 |
| 15 | Provisions pour risques et charges (4) | | 0,00 | 0,00 |
| 16 | Emprunts et dettes assimilées (sauf 1688 non budgétaire) | 406 170,00 | 0,00 | 406 170,00 |
| 18 | Cpte de liaison : affectation (BA,régie) | (7) 0,00 | | 0,00 |
| | Total des opérations d'équipement | 3 575 937,30 | | 3 575 937,30 |
| 20 | Immobilisations incorporelles (sauf 204) (3) (5) | 0,00 | 0,00 | 0,00 |
| 204 | Subventions d'équipement versées (3) (5) (10) | 64 308,50 | 0,00 | 64 308,50 |
| 21 | Immobilisations corporelles (3) (5) | 0,00 | 170 300,00 | 170 300,00 |
| 22 | Immobilisations reçues en affectation (3) (5) | (8) 0,00 | 0,00 | 0,00 |
| 23 | Immobilisations en cours (3) (sauf 2324) (5) | 0,00 | 0,00 | 0,00 |
| 018 | RSA | 0,00 | 0,00 | 0,00 |
| 26 | Participations et créances rattachées | 148 000,00 | 0,00 | 148 000,00 |
| 27 | Autres immobilisations financières (3) | 152 200,00 | 0,00 | 152 200,00 |
| 28 | Amortissement des immobilisations (reprises) | | 0,00 | 0,00 |
| 29 | Dépréciations des immobilisations (4) | | 0,00 | 0,00 |
| 39 | Dépréciation des stocks et en-cours (4) | | 0,00 | 0,00 |
| 3... | Stocks et en-cours | | 0,00 | 0,00 |
| 198 | Neutralisation des amortissements | | 0,00 | 0,00 |
| 45 | Chapitres d'opérations pour compte de tiers (6) | 0,00 | 10 000,00 | 10 000,00 |
| 481 | Charges à rép. sur plusieurs exercices | | 0,00 | 0,00 |
| 49 | Dépréciation des comptes de tiers (4) | | 0,00 | 0,00 |
| 59 | Dépréciation des comptes financiers (4) | | 0,00 | 0,00 |
| | Dépenses d'investissement – Total | 4 346 615,80 | 229 334,00 | 4 575 949,80 |

+

| | |
|--|-------------------|
| D 001 SOLDE D'EXECUTION NEGATIF REPORTE OU ANTICIPE | 227 862,23 |
|--|-------------------|

=

| | |
|---|---------------------|
| TOTAL DES DEPENSES D'INVESTISSEMENT CUMULEES | 4 803 812,03 |
|---|---------------------|

DEPENSES DE FONCTIONNEMENT (y compris RAR)

| FONCTIONNEMENT | | Opérations réelles (1) | Opérations d'ordre (2) | TOTAL |
|----------------|--|------------------------|------------------------|----------------------|
| 011 | Charges à caractère général (9) | 3 865 944,00 | | 3 865 944,00 |
| 012 | Charges de personnel et frais assimilés (9) | 4 506 678,00 | | 4 506 678,00 |
| 014 | Atténuations de produits | 533 895,00 | | 533 895,00 |
| 016 | APA | 0,00 | | 0,00 |
| 017 | RSA / Régularisations de RMI | 0,00 | | 0,00 |
| 60 | Achats et variation des stocks | | 0,00 | 0,00 |
| 65 | Autres charges de gestion courante (sauf 6586) (9) | 776 750,00 | 0,00 | 776 750,00 |
| 6586 | Frais fonctionnement des groupes d'élus | 0,00 | | 0,00 |
| 66 | Charges financières | 125 700,00 | 0,00 | 125 700,00 |
| 67 | Charges spécifiques (9) | 400,00 | 0,00 | 400,00 |
| 68 | Dot. aux amortissements et provisions (9) | 30 000,00 | 432 000,00 | 462 000,00 |
| 71 | Production stockée (ou déstockage) | | 0,00 | 0,00 |
| 023 | Virement à la section d'investissement | | 1 778 091,03 | 1 778 091,03 |
| | Dépenses de fonctionnement – Total | 9 839 367,00 | 2 210 091,03 | 12 049 458,03 |

+

| | |
|---|-------------|
| D 002 RESULTAT REPORTE OU ANTICIPE | 0,00 |
|---|-------------|

=

| | |
|--|----------------------|
| TOTAL DES DEPENSES DE FONCTIONNEMENT CUMULEES | 12 049 458,03 |
|--|----------------------|

(1) Y compris les opérations relatives au rattachement et les opérations d'ordre semi-budgétaires.

(2) Voir la liste des opérations d'ordre de l'instruction budgétaire et comptable M. 57.



- (3) Hors dépenses imputées au chapitre 018.
- (4) Ces chapitres ne sont à renseigner que si la collectivité applique le régime des provisions budgétaires, conformément aux dispositions législatives et réglementaires applicables.
- (5) Hors chapitres opérations.
- (6) Seul le total des opérations pour compte de tiers figure sur cet état (voir le détail en IV-B5).
- (7) A utiliser uniquement dans le cas où la collectivité effectuerait une dotation initiale au profit d'un service public doté de la seule autonomie financière.
- (8) A utiliser uniquement dans le cas où la collectivité effectuerait des dépenses sur des biens affectés.
- (9) Hors dépenses imputées aux chapitres 016 et 017.
- (10) Le chapitre 204 « Subventions d'équipement versées » est un chapitre globalisé regroupant les comptes 204 et 2324.

II – PRESENTATION GENERALE DU BUDGET

BALANCE GENERALE – RECETTES

RECETTES D'INVESTISSEMENT (y compris RAR)

| INVESTISSEMENT | | Opérations réelles (1) | Opérations d'ordre (2) | TOTAL |
|--|--|------------------------|------------------------|---------------------|
| 10 | Dotations, fonds divers et réserves (sauf 1068) | 120 400,00 | 0,00 | 120 400,00 |
| 13 | Subventions d'investissement (reçues) (3) | 1 263 016,00 | 0,00 | 1 263 016,00 |
| 15 | Provisions pour risques et charges (4) | | 0,00 | 0,00 |
| 16 | Emprunts et dettes assimilées (sauf 1688 non budgétaire) | 601 000,00 | 0,00 | 601 000,00 |
| 18 | Cpte de liaison : affectation (BA,régie) | (6) 0,00 | | 0,00 |
| 20 | Immobilisations incorporelles (sauf le 204) (3) | 0,00 | 118 305,00 | 118 305,00 |
| 204 | Subventions d'équipement versées (3) (9) | 0,00 | 0,00 | 0,00 |
| 21 | Immobilisations corporelles (3) | 0,00 | 20 000,00 | 20 000,00 |
| 22 | Immobilisations reçues en affectation (3) | (7) 0,00 | 0,00 | 0,00 |
| 23 | Immobilisations en cours(sauf 2324) (3) | 0,00 | 0,00 | 0,00 |
| 018 | RSA | 0,00 | 0,00 | 0,00 |
| 26 | Participations et créances rattachées | 0,00 | 0,00 | 0,00 |
| 27 | Autres immobilisations financières (3) | 56 000,00 | 0,00 | 56 000,00 |
| 28 | Amortissement des immobilisations | | 432 000,00 | 432 000,00 |
| 29 | Dépréciations des immobilisations (4) | | 0,00 | 0,00 |
| 39 | Dépréciation des stocks et en-cours (4) | | 0,00 | 0,00 |
| 3... | Stocks et en-cours | | 0,00 | 0,00 |
| 45 | Chapitres d'opérations pour compte de tiers (5) | 0,00 | 10 000,00 | 10 000,00 |
| 481 | Charges à rép. sur plusieurs exercices | | 0,00 | 0,00 |
| 49 | Dépréciation des comptes de tiers (4) | | 0,00 | 0,00 |
| 59 | Dépréciation des comptes financiers (4) | | 0,00 | 0,00 |
| 021 | Virement de la section de fonctionnement | | 1 778 091,03 | 1 778 091,03 |
| 024 | Produits des cessions d'immobilisations | 5 000,00 | | 5 000,00 |
| Recettes d'investissement – Total | | 2 045 416,00 | 2 358 396,03 | 4 403 812,03 |

+

R 001 SOLDE D'EXECUTION POSITIF REPORTE OU ANTICIPE

0,00

+

R 1068 AFFECTATION DU RESULTAT

400 000,00

=

TOTAL DES RECETTES D'INVESTISSEMENT CUMULEES

4 803 812,03

RECETTES DE FONCTIONNEMENT (y compris RAR)

| FONCTIONNEMENT | | Opérations réelles (1) | Opérations d'ordre (2) | TOTAL |
|---|--|------------------------|------------------------|---------------------|
| 013 | Atténuations de charges (8) | 68 000,00 | | 68 000,00 |
| 016 | APA | 0,00 | | 0,00 |
| 017 | RSA / Régularisations de RMI | 0,00 | | 0,00 |
| 60 | Achats et variation des stocks | | 0,00 | 0,00 |
| 70 | Prod. services, domaine, ventes diverses | 780 600,00 | | 780 600,00 |
| 71 | Production stockée (ou déstockage) | | 0,00 | 0,00 |
| 72 | Production immobilisée | | 31 995,00 | 31 995,00 |
| 73 | Impôts et taxes (sauf 731) | 45 000,00 | | 45 000,00 |
| 731 | Fiscalité locale | 4 536 188,00 | | 4 536 188,00 |
| 74 | Dotations et participations (8) | 3 331 117,00 | | 3 331 117,00 |
| 75 | Autres produits de gestion courante (8) | 129 900,00 | 0,00 | 129 900,00 |
| 76 | Produits financiers | 162,05 | 0,00 | 162,05 |
| 77 | Produits spécifiques (8) | 0,00 | 49 034,00 | 49 034,00 |
| 78 | Reprise sur amortissements et provisions (8) | 0,00 | 0,00 | 0,00 |
| 79 | Transferts de charges | | 0,00 | 0,00 |
| Recettes de fonctionnement – Total | | 8 890 967,05 | 81 029,00 | 8 971 996,05 |

Envoyé en préfecture le 21/04/2026
 Reçu en préfecture le 21/04/2026
 Publié le 21/04/2026
 ID : 049-200084903-20260420-DCM2026_060-BF



| FONCTIONNEMENT | Opérations réelles (1) | Opérations d'ordre (2) | TOTAL |
|--|------------------------|------------------------|----------------------|
| R 002 RESULTAT REPORTE OU ANTICIPE | | | 3 077 461,98 |
| | | | = |
| TOTAL DES RECETTES DE FONCTIONNEMENT CUMULEES | | | 12 049 458,03 |

- (1) Y compris les opérations relatives au rattachement et les opérations d'ordre semi-budgétaires.
- (2) Voir la liste des opérations d'ordre de l'instruction budgétaire et comptable M. 57.
- (3) Hors recettes imputées au chapitre 018.
- (4) Ces chapitres ne sont à renseigner que si la collectivité applique le régime des provisions budgétaires, conformément aux dispositions législatives et réglementaires applicables.
- (5) Seul le total des opérations pour compte de tiers figure sur cet état (voir le détail en IV-B5).
- (6) A utiliser uniquement dans le cas où la collectivité effectuerait une dotation initiale au profit d'un service public doté de la seule autonomie financière.
- (7) A utiliser uniquement dans le cas où la collectivité effectuerait des dépenses sur des biens affectés.
- (8) Hors recettes imputées aux chapitres 016 et 017.
- (9) Le chapitre 204 « Subventions d'équipement versées » est un chapitre globalisé regroupant les comptes 204 et 2324.

III – VOTE DU BUDGET

SECTION D'INVESTISSEMENT – VUE D'ENSEMBLE – DEPENSES – AP NOUVELLES ET CREDITS DE L'EXERCICE

DEPENSES

| Chapitre | | Pour mémoire, budget précédent (1) | RAR N-1 | Vote de l'assemblée sur les AP lors de la séance budgétaire (2) | Propositions nouvelles | Vote de l'assemblée | Pour information, dépenses gérées dans le cadre d'une AP | Pour information, dépenses gérées hors AP | TOTAL (RAR N-1 + Vote) III = I + II |
|--|--|--|-------------------|---|---------------------------|------------------------|--|--|--|
| | | | I | | | II | | | III = I + II |
| TOTAL | | 3 786 010,98 | 912 881,80 | 0,00 | 3 663 068,00 | 3 663 068,00 | 0,00 | 3 663 068,00 | 4 575 949,80 |
| 018 | RSA | 0,00 | 0,00 | 0,00 | 0,00 | 0,00 | 0,00 | 0,00 | 0,00 |
| 20 | Immobilisations incorporelles (sauf 204) | 0,00 | 0,00 | 0,00 | 0,00 | 0,00 | 0,00 | 0,00 | 0,00 |
| 204 | Subventions d'équipement versées (9) | 65 630,00 | 0,00 | 0,00 | 64 308,50 | 64 308,50 | 0,00 | 64 308,50 | 64 308,50 |
| 21 | Immobilisations corporelles | 0,00 | 0,00 | 0,00 | 0,00 | 0,00 | 0,00 | 0,00 | 0,00 |
| 22 | Immobilisations reçues en affectation | 0,00 | 0,00 | 0,00 | 0,00 | 0,00 | 0,00 | 0,00 | 0,00 |
| 23 | Immobilisations en cours (sauf 2324) | 0,00 | 0,00 | 0,00 | 0,00 | 0,00 | 0,00 | 0,00 | 0,00 |
| | Total des opérations d'équipement (3) | 2 913 077,98 | 912 881,80 | 0,00 | 2 663 055,50 | 2 663 055,50 | 0,00 | 2 663 055,50 | 3 575 937,30 |
| Total des dépenses d'équipement | | 2 978 707,98 | 912 881,80 | 0,00 | 2 727 364,00 | 2 727 364,00 | 0,00 | 2 727 364,00 | 3 640 245,80 |
| 10 | Dotations, fonds divers et réserves | 0,00 | 0,00 | | 0,00 | 0,00 | | 0,00 | 0,00 |
| 13 | Subventions d'investissement | 0,00 | 0,00 | | 0,00 | 0,00 | | 0,00 | 0,00 |
| 16 | Emprunts et dettes assimilées (sauf 1688 non budgétaire) | 426 500,00 | 0,00 | | 406 170,00 | 406 170,00 | | 406 170,00 | 406 170,00 |
| 18 | Cpte de liaison : affectation (BA,régie) | 0,00 | 0,00 | | 0,00 | 0,00 | | 0,00 | 0,00 |
| 26 | Participations et créances rattachées | 246 132,00 | 0,00 | 0,00 | 148 000,00 | 148 000,00 | 0,00 | 148 000,00 | 148 000,00 |
| 27 | Autres immobilisations financières | 71 000,00 | 0,00 | 0,00 | 152 200,00 | 152 200,00 | 0,00 | 152 200,00 | 152 200,00 |
| 020 | Dépenses imprévues (dans le cadre d'une AP) | | | 0,00 | | | | | |
| Total des dépenses financières | | 743 632,00 | 0,00 | 0,00 | 706 370,00 | 706 370,00 | 0,00 | 706 370,00 | 706 370,00 |
| 45 | Chapitres d'opérations pour compte de tiers (4) | 0,00 | 0,00 | 0,00 | 0,00 | 0,00 | 0,00 | 0,00 | 0,00 |
| Total des dépenses réelles | | 3 722 339,98 | 912 881,80 | 0,00 | 3 433 734,00 | 3 433 734,00 | 0,00 | 3 433 734,00 | 4 346 615,80 |
| 040 | Opérations ordre transf. entre sections (5) (6) | 33 671,00 | | | 81 029,00 | 81 029,00 | | 81 029,00 | 81 029,00 |
| 041 | Opérations patrimoniales (7) | 30 000,00 | | | 148 305,00 | 148 305,00 | | 148 305,00 | 148 305,00 |
| Total des dépenses d'ordre | | 63 671,00 | | | 229 334,00 | 229 334,00 | | 229 334,00 | 229 334,00 |

D001 Solde d'exécution négatif reporté ou anticipé (8)

227 862,23

Total des dépenses d'investissement cumulées

4 803 812,03

- (1) Voir état I-B pour le contenu du budget précédent.
- (2) Il s'agit des AP nouvelles qui sont votées lors de la séance d'adoption du budget. Cela concerne les AP relatives à de nouvelles programmations pluriannuelles mais également les AP modifiant un stock d'AP existant.
- (3) Voir l'état III-A2.1 pour le détail des opérations d'équipement.
- (4) Voir l'état IV-B5 pour le détail des opérations pour compte de tiers.
- (5) Cf. définition du chapitre des opérations d'ordre (*DI 040 = RF 042*).
- (6) Aucune prévision budgétaire ne doit figurer à l'article 192 (cf. chapitre 024 « produit des cessions d'immobilisations »).
- (7) Cf. définition du chapitre des opérations d'ordre (*DI 041 = RI 041*).
- (8) Le solde d'exécution reporté est le résultat constaté de l'exercice précédent qui fait l'objet d'un report et non d'un vote de l'assemblée délibérante. Inscrire en cas de reprise des résultats définitifs ou anticipés de l'exercice précédent.
- (9) Le chapitre 204 « Subventions d'équipement versées » est un chapitre globalisé regroupant les comptes 204 et 2324.

Envoyé en préfecture le 21/04/2026

Reçu en préfecture le 21/04/2026

Publié le



ID : 049-200084903-20260420-DCM2026_060-BF

III – VOTE DU BUDGET

SECTION D'INVESTISSEMENT – VUE D'ENSEMBLE – RECETTES

A

RECETTES

| Chapitre | | Pour mémoire, budget précédent (1) | RAR N-1 | Propositions nouvelles | Vote de l'assemblée | TOTAL (RAR N-1 + Vote) |
|--|---|------------------------------------|-------------------|------------------------|---------------------|------------------------|
| | | | I | | II | III = I + II |
| TOTAL | | 3 862 792,85 | 833 016,00 | 3 570 796,03 | 3 570 796,03 | 4 403 812,03 |
| 018 | RSA | 0,00 | 0,00 | 0,00 | 0,00 | 0,00 |
| 13 | Subventions d'investissement (hors 138) | 1 168 071,33 | 833 016,00 | 430 000,00 | 430 000,00 | 1 263 016,00 |
| 16 | Emprunts et dettes assimilées (hors 16449, 165, 166 et 1688 non budgétaire) | 900 000,00 | 0,00 | 600 000,00 | 600 000,00 | 600 000,00 |
| 20 | Immobilisations incorporelles (sauf 204) | 0,00 | 0,00 | 0,00 | 0,00 | 0,00 |
| 204 | Subventions d'équipement versées (9) | 0,00 | 0,00 | 0,00 | 0,00 | 0,00 |
| 21 | Immobilisations corporelles | 0,00 | 0,00 | 0,00 | 0,00 | 0,00 |
| 22 | Immobilisations reçues en affectation | 0,00 | 0,00 | 0,00 | 0,00 | 0,00 |
| 23 | Immobilisations en cours (sauf 2324) | 0,00 | 0,00 | 0,00 | 0,00 | 0,00 |
| Total des recettes d'équipement | | 2 068 071,33 | 833 016,00 | 1 030 000,00 | 1 030 000,00 | 1 863 016,00 |
| 10 | Dotations, fonds divers et réserves (sauf 1068) | 156 801,68 | 0,00 | 120 400,00 | 120 400,00 | 120 400,00 |
| 138 | Autres subventions invest. non transf. | 0,00 | 0,00 | 0,00 | 0,00 | 0,00 |
| 16 | Emprunts et dettes assimilées (16449, 165 et 166) | 1 000,00 | 0,00 | 1 000,00 | 1 000,00 | 1 000,00 |
| 18 | Cpte de liaison : affectation (BA,régie) | 0,00 | 0,00 | 0,00 | 0,00 | 0,00 |
| 26 | Participations et créances rattachées | 0,00 | 0,00 | 0,00 | 0,00 | 0,00 |
| 27 | Autres immobilisations financières | 0,00 | 0,00 | 56 000,00 | 56 000,00 | 56 000,00 |
| 024 | Produits des cessions d'immobilisations | 5 000,00 | 0,00 | 5 000,00 | 5 000,00 | 5 000,00 |
| Total des recettes financières | | 162 801,68 | 0,00 | 182 400,00 | 182 400,00 | 182 400,00 |
| 45 | Chapitres d'opérations pour compte de tiers (2) | 0,00 | 0,00 | 0,00 | 0,00 | 0,00 |
| Total des recettes réelles | | 2 230 873,01 | 833 016,00 | 1 212 400,00 | 1 212 400,00 | 2 045 416,00 |
| 021 | Virement de la section de fonctionnement | 1 161 634,84 | | 1 778 091,03 | 1 778 091,03 | 1 778 091,03 |
| 040 | Opérations ordre transf. entre sections (3) (4) (5) | 440 285,00 | | 432 000,00 | 432 000,00 | 432 000,00 |
| 041 | Opérations patrimoniales (6) | 30 000,00 | | 148 305,00 | 148 305,00 | 148 305,00 |
| Total des recettes d'ordre | | 1 631 919,84 | | 2 358 396,03 | 2 358 396,03 | 2 358 396,03 |

R001 Solde d'exécution positif reporté ou anticipé (7)

0,00

Affectation au compte 1068 (8)

400 000,00

| Chapitre | Pour mémoire, budget précédent (1) | RAR N-1 | Propositions nouvelles | Vote de l'assemblée délibérante | TOTAL (RAR N-1 + Vote) |
|---|------------------------------------|---------|------------------------|---------------------------------|------------------------|
| | | I | | II | III = I + II |
| Total des recettes d'investissement cumulées | | | | | 4 803 812,03 |

(1) Voir état I-B pour le contenu du budget précédent.

(2) Voir l'état IV-B5 pour le détail des opérations pour compte de tiers.

(3) Cf. définition du chapitre des opérations d'ordre (RI 040 = DF 042).

(4) Les comptes 15, 29, 39, 49 et 59 peuvent figurer dans le détail du chapitre si la collectivité a opté pour le régime des provisions budgétaires, conformément aux dispositions législatives et réglementaires applicables.

(5) Aucune prévision budgétaire ne doit figurer à l'article 192 (cf. chapitre 024 « produit des cessions d'immobilisations »).

(6) Cf. définition du chapitre des opérations d'ordre (DI 041 = RI 041). Le solde d'exécution reporté est le résultat constaté de l'exercice précédent qui fait l'objet d'un report et non d'un vote de l'assemblée délibérante. Inscrire en cas de reprise des résultats définitifs ou anticipés de l'exercice précédent.

(7) Le solde d'exécution reporté est le résultat constaté de l'exercice précédent qui fait l'objet d'un report et non d'un vote de l'assemblée délibérante. Inscrire en cas de reprise des résultats définitifs ou anticipés de l'exercice précédent.

(8) Le montant inscrit doit être conforme à la délibération d'affectation du résultat. Ce montant ne fait donc pas l'objet d'un nouveau vote.

(9) Le chapitre 204 « Subventions d'équipement versées » est un chapitre globalisé regroupant les comptes 204 et 2324.

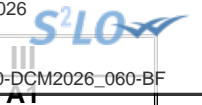

III – VOTE DU BUDGET

SECTION D'INVESTISSEMENT – DEPENSES – DETAIL PAR ARTICLE

| Chap. / art. (1) | | Pour mémoire, budget précédent (2) | RAR N-1 I | Vote de l'assemblée sur les AP lors de la séance budgétaire (3) | Propositions nouvelles | Vote de l'assemblée II | Pour information Crédits gérés dans le cadre d'une AP | Pour information Crédits gérés hors AP | TOTAL (RAR N-1 + Vote) III = I + II |
|--|---|------------------------------------|-------------------|---|------------------------|---------------------------|---|--|--|
| TOTAL | | 3 786 010,98 | 912 881,80 | 0,00 | 3 663 068,00 | 3 663 068,00 | 0,00 | 3 663 068,00 | 4 575 949,80 |
| 018 | RSA | 0,00 | 0,00 | 0,00 | 0,00 | 0,00 | 0,00 | 0,00 | 0,00 |
| 20 | Immobilisations incorporelles (sauf 204) | 0,00 | 0,00 | 0,00 | 0,00 | 0,00 | 0,00 | 0,00 | 0,00 |
| 204 | Subventions d'équipement versées (9) | 65 630,00 | 0,00 | 0,00 | 64 308,50 | 64 308,50 | 0,00 | 64 308,50 | 64 308,50 |
| 204112 | Subv. Etat : Bâtiments, installations | 13 730,00 | 0,00 | | 0,00 | 0,00 | 0,00 | 0,00 | 0,00 |
| 2041512 | Subv. Grpt : Bâtiments, installations | 500,00 | 0,00 | | 0,00 | 0,00 | 0,00 | 0,00 | 0,00 |
| 20422 | Privé : Bâtiments, installations | 0,00 | 0,00 | | 4 760,00 | 4 760,00 | 0,00 | 4 760,00 | 4 760,00 |
| 2046 | Attributions compensation investissement | 51 400,00 | 0,00 | | 59 548,50 | 59 548,50 | 0,00 | 59 548,50 | 59 548,50 |
| 21 | Immobilisations corporelles | 0,00 | 0,00 | 0,00 | 0,00 | 0,00 | 0,00 | 0,00 | 0,00 |
| 22 | Immobilisations reçues en affectation | 0,00 | 0,00 | 0,00 | 0,00 | 0,00 | 0,00 | 0,00 | 0,00 |
| 23 | Immobilisations en cours (sauf 2324) | 0,00 | 0,00 | 0,00 | 0,00 | 0,00 | 0,00 | 0,00 | 0,00 |
| | Total des opérations d'équipement (4) | 2 913 077,98 | 912 881,80 | 0,00 | 2 663 055,50 | 2 663 055,50 | 0,00 | 2 663 055,50 | 3 575 937,30 |
| Total des dépenses d'équipement | | 2 978 707,98 | 912 881,80 | 0,00 | 2 727 364,00 | 2 727 364,00 | 0,00 | 2 727 364,00 | 3 640 245,80 |
| 10 | Dotations, fonds divers et réserves | 0,00 | 0,00 | | 0,00 | 0,00 | | 0,00 | 0,00 |
| 13 | Subventions d'investissement | 0,00 | 0,00 | | 0,00 | 0,00 | | 0,00 | 0,00 |
| 16 | Emprunts et dettes assimilées (sauf le 1688 non budgétaire) | 426 500,00 | 0,00 | | 406 170,00 | 406 170,00 | | 406 170,00 | 406 170,00 |
| 1641 | Emprunts en euros | 377 710,00 | 0,00 | | 356 000,00 | 356 000,00 | | 356 000,00 | 356 000,00 |
| 1643 | Emprunts en devises | 17 500,00 | 0,00 | | 17 500,00 | 17 500,00 | | 17 500,00 | 17 500,00 |
| 16441 | Opérations afférentes à l'emprunt | 30 290,00 | 0,00 | | 31 670,00 | 31 670,00 | | 31 670,00 | 31 670,00 |
| 165 | Dépôts et cautionnements reçus | 1 000,00 | 0,00 | | 1 000,00 | 1 000,00 | | 1 000,00 | 1 000,00 |

| Chap. / art. (1) | | Pour mémoire, budget précédent (2) | RAR N-1 I | Vote de l'assemblée sur les AP lors de la séance budgétaire (3) | Propositions nouvelles | Vote de l'assemblée II | Pour information Crédits gérés dans le cadre d'une AP | III = I + II |
|---------------------------------------|---|------------------------------------|-------------------|---|------------------------|-------------------------------|---|---------------------|
| 18 | Cpte de liaison : affectation (BA,régie) | 0,00 | 0,00 | | 0,00 | 0,00 | | 0,00 |
| 26 | Participations et créances rattachées | 246 132,00 | 0,00 | 0,00 | 148 000,00 | 148 000,00 | 0,00 | 148 000,00 |
| 266 | Autres formes de participation | 246 132,00 | 0,00 | | 148 000,00 | 148 000,00 | 0,00 | 148 000,00 |
| 27 | Autres immobilisations financières | 71 000,00 | 0,00 | 0,00 | 152 200,00 | 152 200,00 | 0,00 | 152 200,00 |
| 2764 | Créances/particuliers, pers. droit privé | 71 000,00 | 0,00 | | 152 200,00 | 152 200,00 | 0,00 | 152 200,00 |
| 020 | Dépenses imprévues (dans le cadre d'une AP) | | | 0,00 | | | | |
| Total des dépenses financières | | 743 632,00 | 0,00 | 0,00 | 706 370,00 | 706 370,00 | 0,00 | 706 370,00 |
| 45... | Opérations pour compte de tiers (5) | 0,00 | 0,00 | 0,00 | 0,00 | 0,00 | 0,00 | 0,00 |
| Total des dépenses réelles | | 3 722 339,98 | 912 881,80 | 0,00 | 3 433 734,00 | 3 433 734,00 | 0,00 | 4 346 615,80 |
| 040 | Opérations ordre transf. entre sections (6) | 33 671,00 | | | 81 029,00 | 81 029,00 | | 81 029,00 |
| | Reprise sur autofinancement antérieur | 33 671,00 | | | 49 034,00 | 49 034,00 | | 49 034,00 |
| 13911 | Subv. transf. Etat et établ. nationaux | 13 182,00 | | | 9 806,80 | 9 806,80 | | 9 806,80 |
| 13912 | Subv. transf. Régions | 1 975,00 | | | 9 806,80 | 9 806,80 | | 9 806,80 |
| 13913 | Subv. transf. Départements | 6 200,00 | | | 9 806,80 | 9 806,80 | | 9 806,80 |
| 139151 | Subv. transf. GFP de rattachement | 8 375,00 | | | 9 806,80 | 9 806,80 | | 9 806,80 |
| 13916 | Subv. transf. Autres E.P.L. | 3 939,00 | | | 9 806,80 | 9 806,80 | | 9 806,80 |
| 192 | Plus ou moins-values sur cession immo. | 0,00 | | | 0,00 | 0,00 | | 0,00 |
| | Charges transférées (7) | 0,00 | | | 31 995,00 | 31 995,00 | | 31 995,00 |
| 21351 | Bâtiments publics | 0,00 | | | 31 995,00 | 31 995,00 | | 31 995,00 |
| 041 | Opérations patrimoniales (8) | 30 000,00 | | | 148 305,00 | 148 305,00 | | 148 305,00 |
| 2113 | Terrains aménagés autres que voirie | 20 000,00 | | | 20 000,00 | 20 000,00 | | 20 000,00 |
| 21351 | Bâtiments publics | 0,00 | | | 118 305,00 | 118 305,00 | | 118 305,00 |
| 4541103 | TRAVAUX D'OFFICE LOGEMENT INDIGNE | 10 000,00 | | | 10 000,00 | 10 000,00 | | 10 000,00 |
| Total des dépenses d'ordre | | 63 671,00 | | | 229 334,00 | 229 334,00 | | 229 334,00 |

- (1) Détailler les articles conformément au plan de comptes.
- (2) Voir état I-B pour le contenu du budget précédent.
- (3) Il s'agit des AP nouvelles qui sont votées lors de la séance d'adoption du budget. Cela concerne les AP relatives à de nouvelles programmations pluriannuelles mais également les AP modifiant un stock d'AP existant.
- (4) Voir état III-A2.1 pour le détail des opérations d'équipement.
- (5) Il y a autant de ligne que d'opération pour compte de tiers.
- (6) Cf. définition du chapitre des opérations d'ordre (DI 040 = RF 042).
- (7) Aucune prévision budgétaire ne doit figurer à l'article 192 (cf. chapitre 024 « produit des cessions d'immobilisations »).
- (8) Cf. définition du chapitre des opérations d'ordre (DI 041 = RI 041).
- (9) Le chapitre 204 « Subventions d'équipement versées » est un chapitre globalisé regroupant les comptes 204 et 2324.

Envoyé en préfecture le 21/04/2026

Reçu en préfecture le 21/04/2026

Publié le



ID : 049-200084903-20260420-DCM2026_060-BF

III – VOTE DU BUDGET

SECTION D'INVESTISSEMENT – VUE D'ENSEMBLE DES OPERATIONS D'EQUIPEMENT

Vue d'ensemble des chapitres des opérations d'équipement

| N° Opération | Libellé de l'opération | N° AP (1) | Pour mémoire réalisations cumulées au 01/01/N | RAR N-1 | Propositions nouvelles | Vote de l'assemblée | Pour information Crédits gérés dans le cadre d'une AP | Pour information Crédits gérés hors AP |
|--------------|---|-----------|---|------------|------------------------|---------------------|---|--|
| 113 | VOIRIE | | 941 534,86 | 0,00 | 0,00 | 0,00 | 0,00 | 0,00 |
| 200 | ADAP | | 6 137,07 | 0,00 | 0,00 | 0,00 | 0,00 | 0,00 |
| 201 | AMENAGEMENT VEGETAL | | 33 955,86 | 0,00 | 45 900,00 | 45 900,00 | 0,00 | 45 900,00 |
| 202 | BATIMENTS | | 584 571,02 | 16 079,23 | 172 165,00 | 172 165,00 | 0,00 | 172 165,00 |
| 203 | CIMETIERES | | 110 936,79 | 1 558,08 | 43 900,00 | 43 900,00 | 0,00 | 43 900,00 |
| 204 | EQUIPEMENTS SCOLAIRES ET EXTRASCOLAIRES | | 72 888,33 | 881,05 | 41 620,00 | 41 620,00 | 0,00 | 41 620,00 |
| 205 | INFORMATIQUE | | 142 841,54 | 10 493,81 | 58 490,00 | 58 490,00 | 0,00 | 58 490,00 |
| 206 | MATERIEL ET MOBILIER | | 124 314,89 | 2 121,19 | 43 550,00 | 43 550,00 | 0,00 | 43 550,00 |
| 207 | MATERIEL TECHNIQUE | | 224 231,14 | 136,75 | 36 220,00 | 36 220,00 | 0,00 | 36 220,00 |
| 208 | MOBILIER URBAIN AIRES DE JEUX | | 161 438,97 | 0,00 | 8 000,00 | 8 000,00 | 0,00 | 8 000,00 |
| 209 | SERVICE INCENDIE | | 64 311,25 | 0,00 | 0,00 | 0,00 | 0,00 | 0,00 |
| 210 | VEHICULES | | 130 787,86 | 0,00 | 14 000,00 | 14 000,00 | 0,00 | 14 000,00 |
| 404 | EGLISES | | 61 236,28 | 4 320,00 | 163 000,00 | 163 000,00 | 0,00 | 163 000,00 |
| 405 | IMPASSE GYMNASSE BLANVILLAIN | | 6 360,00 | 0,00 | 0,00 | 0,00 | 0,00 | 0,00 |
| 406 | MAIRIE CHATEAUNEUF | | 798 970,22 | 222 086,00 | 175 800,00 | 175 800,00 | 0,00 | 175 800,00 |
| 408 | THEATRE DE VERDURE MARGNE | | 396 561,10 | 0,00 | 0,00 | 0,00 | 0,00 | 0,00 |
| 409 | THEATRE SAINT ROLAND | | 9 585,11 | 0,00 | 13 500,00 | 13 500,00 | 0,00 | 13 500,00 |
| 410 | SALLE COMMUNALE CONTIGNE | | 1 884,00 | 0,00 | 0,00 | 0,00 | 0,00 | 0,00 |
| 411 | ROUTE DE CHEFFES CHAMPIGNE | | 54 823,62 | 0,00 | 0,00 | 0,00 | 0,00 | 0,00 |
| 412 | ROUTE DE FENEU QUERRE | | 42 908,28 | 0,00 | 0,00 | 0,00 | 0,00 | 0,00 |
| 413 | RUES DU PRIEURE ET CRE QUERRE | | 1 787,10 | 0,00 | 0,00 | 0,00 | 0,00 | 0,00 |
| 501 | ATELIERS TECHNIQUES | | 10 098,15 | 0,00 | 0,00 | 0,00 | 0,00 | 0,00 |
| 502 | ECOLE KIRIKOU BRISSARTHE | | 43 560,00 | 0,00 | 0,00 | 0,00 | 0,00 | 0,00 |
| 505 | EQUIPEMENTS SPORTIFS | | 404 973,69 | 2 848,08 | 13 400,00 | 13 400,00 | 0,00 | 13 400,00 |
| 506 | GUINGUETTE BRISSARTHE | | 30 133,94 | 0,00 | 0,00 | 0,00 | 0,00 | 0,00 |
| 509 | MULTISERVICES CHERRE | | 551 001,32 | 0,00 | 0,00 | 0,00 | 0,00 | 0,00 |
| 510 | TRAVAUX PISCINE | | 32 776,86 | 0,00 | 8 915,00 | 8 915,00 | 0,00 | 8 915,00 |
| 600 | AMENAGEMENT DES COMMUNES | | 289 711,88 | 322 974,00 | 1 291 841,00 | 1 291 841,00 | 0,00 | 1 291 841,00 |
| 601 | CAMPING CAR PARK | | 12 163,87 | 0,00 | 3 000,00 | 3 000,00 | 0,00 | 3 000,00 |
| 602 | PLU | | 7 954,92 | 0,00 | 0,00 | 0,00 | 0,00 | 0,00 |
| 603 | RESERVES FONCIERES | | 225 196,21 | 0,00 | 105 950,00 | 105 950,00 | 0,00 | 105 950,00 |
| 604 | AMENAGEMENT RIVIERES ET PLANS D'EAU | | 374 803,55 | 312 794,00 | 340 431,00 | 340 431,00 | 0,00 | 340 431,00 |
| 700 | ECLAIRAGE PUBLIC | | 363 507,01 | 16 589,61 | 0,00 | 0,00 | 0,00 | 0,00 |
| 701 | TRAVAUX RENOVATION VOIRIES | | 475 520,48 | 0,00 | 83 373,50 | 83 373,50 | 0,00 | 83 373,50 |

Envoyé en préfecture le 21/04/2026
 Reçu en préfecture le 21/04/2026
 ID : 049-200084903-20260420-DCM2026_060-BF



| N° Opération | Libellé de l'opération | N° AP (1) | Pour mémoire réalisations cumulées au 01/01/N | RAR N-1 | Propositions nouvelles | Publié le l'a | Pour information Credits geres dans le cadre d'une AP | Pour information Credits geres hors AP |
|-----------------|------------------------|--------------|--|------------|---------------------------|------------------|---|---|
| TOTAL | | | 6 793 467,17 | 912 881,80 | 2 663 055,50 | 2 663 055,50 | 0,00 | 2 663 055,50 |

(1) Colonne à renseigner uniquement lorsque l'opération d'équipement est afférente à une AP.



III – VOTE DU BUDGET

SECTION D'INVESTISSEMENT – DETAIL DES OPERATIONS D'EQUIPEMENT

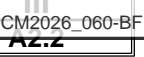

Cet état ne contient pas d'information.

III – VOTE DU BUDGET**SECTION D'INVESTISSEMENT – DETAIL DES OPERATIONS D'EQUIPEMENT****(1) CHAPITRE DES OPERATIONS D'EQUIPEMENT N° : 113
LIBELLE : VOIRIE
NON COMPRIS DANS UNE AUTORISATION DE PROGRAMME****DEPENSES**

| Chap. / art. (2) | Libellé | Réalisations cumulées au 01/01/N | RAR N-1 | Propositions nouvelles | Vote de l'assemblée |
|------------------|--|----------------------------------|---------------|------------------------|---------------------|
| DEPENSES | | 941 534,86 | a 0,00 | 0,00 | b 0,00 |
| 20 | Immobilisations incorporelles (sauf 204) | 0,00 | 0,00 | 0,00 | 0,00 |
| 204 | Subventions d'équipement versées (6) | 99 808,80 | 0,00 | 0,00 | 0,00 |
| 2041413 | Subv. Cne GFP : Projet infrastructure | 72 331,71 | 0,00 | 0,00 | 0,00 |
| 2041582 | Autres grpts - Bâtiments et installat° | 27 477,09 | 0,00 | 0,00 | 0,00 |
| 21 | Immobilisations corporelles | 827 929,00 | 0,00 | 0,00 | 0,00 |
| 2121 | Plantations d'arbres et d'arbustes | 847,53 | 0,00 | 0,00 | 0,00 |
| 2128 | Autres agencements et aménagements | 6 582,57 | 0,00 | 0,00 | 0,00 |
| 2151 | Réseaux de voirie | 285 754,57 | 0,00 | 0,00 | 0,00 |
| 2152 | Installations de voirie | 446 454,26 | 0,00 | 0,00 | 0,00 |
| 21533 | Réseaux câblés | 13 962,19 | 0,00 | 0,00 | 0,00 |
| 21538 | Autres réseaux | 24 393,71 | 0,00 | 0,00 | 0,00 |
| 215738 | Autre matériel et outillage de voirie | 16 281,51 | 0,00 | 0,00 | 0,00 |
| 2158 | Autres inst.,matériel,outil. techniques | 32 017,82 | 0,00 | 0,00 | 0,00 |
| 2188 | Autres immobilisations corporelles | 1 634,84 | 0,00 | 0,00 | 0,00 |
| 22 | Immobilisations reçues en affectation | 0,00 | 0,00 | 0,00 | 0,00 |
| 23 | Immobilisations en cours(sauf 2324) | 13 797,06 | 0,00 | 0,00 | 0,00 |
| 238 | Avances commandes immo corporelles | 13 797,06 | 0,00 | 0,00 | 0,00 |

FINANCEMENT EXTERNE (pour information) (facultatif)

| Chap. / art. (2) | Libellé | Réalisations cumulées affectées à l'opération au 01/01/N | RAR N-1 | Propositions nouvelles | Vote de l'assemblée |
|-------------------------------------|---|--|---------------|------------------------|---------------------|
| TOTAL RECETTES AFFECTEES (3) | | 89 670,31 | c 0,00 | 0,00 | d 0,00 |
| 13 | Subventions d'investissement (reçues) (sauf le 138) | 75 873,25 | 0,00 | 0,00 | 0,00 |
| 1313 | Subv. transf. Départements | 17 900,75 | 0,00 | 0,00 | 0,00 |
| 1321 | Subv. non transf. Etat, établ. nationaux | 13 100,50 | 0,00 | 0,00 | 0,00 |
| 1323 | Subv. non transf. Départements | 44 872,00 | 0,00 | 0,00 | 0,00 |
| 16 | Emprunts et dettes assimilées (4) | 0,00 | 0,00 | 0,00 | 0,00 |
| 20 | Immobilisations incorporelles (sauf le 204) | 0,00 | 0,00 | 0,00 | 0,00 |
| 204 | Subventions d'équipement versées (6) | 0,00 | 0,00 | 0,00 | 0,00 |
| 21 | Immobilisations corporelles | 0,00 | 0,00 | 0,00 | 0,00 |
| 22 | Immobilisations reçues en affectation | 0,00 | 0,00 | 0,00 | 0,00 |
| 23 | Immobilisations en cours (2324) | 13 797,06 | 0,00 | 0,00 | 0,00 |
| 238 | Avances commandes immo corporelles | 13 797,06 | 0,00 | 0,00 | 0,00 |

Solde = (c + d) – (a + b) (5)**0,00**

(1) Ouvrir une page par chapitre d'opération.

(2) Détailler les articles utilisés conformément au plan de comptes.

(3) Exceptionnellement, les comptes 20, 204, 21, 22 et 23 sont en recettes réelles en cas de réduction ou d'annulation de mandats donnant lieu à reversement.

(4) Sauf 165, 166 et 16449.



(5) Indiquer le signe algébrique.

(6) Le chapitre 204 « Subventions d'équipement versées » est un chapitre globalisé regroupant les comptes 204 et 2324.

III – VOTE DU BUDGET**SECTION D'INVESTISSEMENT – DETAIL DES OPERATIONS D'EQUIPEMENT**

(1) CHAPITRE DES OPERATIONS D'EQUIPEMENT N° : 200
LIBELLE : ADAP
NON COMPRIS DANS UNE AUTORISATION DE PROGRAMME

DEPENSES

| Chap. / art. (2) | Libellé | Réalisations cumulées au 01/01/N | RAR N-1 | Propositions nouvelles | Vote de l'assemblée |
|------------------|---|----------------------------------|----------|------------------------|---------------------|
| DEPENSES | | 6 137,07 | a | 0,00 | b |
| 20 | Immobilisations incorporelles (sauf 204) | 0,00 | 0,00 | 0,00 | 0,00 |
| 204 | Subventions d'équipement versées (6) | 0,00 | 0,00 | 0,00 | 0,00 |
| 21 | Immobilisations corporelles | 6 137,07 | 0,00 | 0,00 | 0,00 |
| 21351 | Bâtiments publics | 2 639,86 | 0,00 | 0,00 | 0,00 |
| 2158 | Autres inst., matériel, outil. techniques | 3 497,21 | 0,00 | 0,00 | 0,00 |
| 22 | Immobilisations reçues en affectation | 0,00 | 0,00 | 0,00 | 0,00 |
| 23 | Immobilisations en cours (sauf 2324) | 0,00 | 0,00 | 0,00 | 0,00 |

FINANCEMENT EXTERNE (pour information) (facultatif)

| Chap. / art. (2) | Libellé | Réalisations cumulées affectées à l'opération au 01/01/N | RAR N-1 | Propositions nouvelles | Vote de l'assemblée |
|-------------------------------------|---|--|----------|------------------------|---------------------|
| TOTAL RECETTES AFFECTEES (3) | | 0,00 | c | 0,00 | d |
| 13 | Subventions d'investissement (reçues) (sauf le 138) | 0,00 | 0,00 | 0,00 | 0,00 |
| 16 | Emprunts et dettes assimilées (4) | 0,00 | 0,00 | 0,00 | 0,00 |
| 20 | Immobilisations incorporelles (sauf le 204) | 0,00 | 0,00 | 0,00 | 0,00 |
| 204 | Subventions d'équipement versées (6) | 0,00 | 0,00 | 0,00 | 0,00 |
| 21 | Immobilisations corporelles | 0,00 | 0,00 | 0,00 | 0,00 |
| 22 | Immobilisations reçues en affectation | 0,00 | 0,00 | 0,00 | 0,00 |
| 23 | Immobilisations en cours (2324) | 0,00 | 0,00 | 0,00 | 0,00 |

Solde = (c + d) – (a + b) (5)**0,00**

(1) Ouvrir une page par chapitre d'opération.

(2) Détailler les articles utilisés conformément au plan de comptes.

(3) Exceptionnellement, les comptes 20, 204, 21, 22 et 23 sont en recettes réelles en cas de réduction ou d'annulation de mandats donnant lieu à reversement.

(4) Sauf 165, 166 et 16449.

(5) Indiquer le signe algébrique.

(6) Le chapitre 204 « Subventions d'équipement versées » est un chapitre globalisé regroupant les comptes 204 et 2324.

III – VOTE DU BUDGET**SECTION D'INVESTISSEMENT – DETAIL DES OPERATIONS D'EQUIPEMENT**

(1) CHAPITRE DES OPERATIONS D'EQUIPEMENT N° : 201
LIBELLE : AMENAGEMENT VEGETAL
NON COMPRIS DANS UNE AUTORISATION DE PROGRAMME

DEPENSES

| Chap. / art. (2) | Libellé | Réalisations cumulées au 01/01/N | RAR N-1 | Propositions nouvelles | Vote de l'assemblée | |
|------------------|--|----------------------------------|----------|------------------------|---------------------|------------------|
| DEPENSES | | 33 955,86 | a | 45 900,00 | b | 45 900,00 |
| 20 | Immobilisations incorporelles (sauf 204) | 0,00 | 0,00 | 0,00 | | 0,00 |
| 204 | Subventions d'équipement versées (6) | 0,00 | 0,00 | 0,00 | | 0,00 |
| 21 | Immobilisations corporelles | 33 955,86 | 0,00 | 45 900,00 | | 45 900,00 |
| 2121 | Plantations d'arbres et d'arbustes | 18 256,61 | 0,00 | 34 400,00 | | 34 400,00 |
| 2128 | Autres agencements et aménagements | 15 699,25 | 0,00 | 11 500,00 | | 11 500,00 |
| 22 | Immobilisations reçues en affectation | 0,00 | 0,00 | 0,00 | | 0,00 |
| 23 | Immobilisations en cours (sauf 2324) | 0,00 | 0,00 | 0,00 | | 0,00 |

FINANCEMENT EXTERNE (pour information) (facultatif)

| Chap. / art. (2) | Libellé | Réalisations cumulées affectées à l'opération au 01/01/N | RAR N-1 | Propositions nouvelles | Vote de l'assemblée | |
|-------------------------------------|---|--|----------|------------------------|---------------------|-------------|
| TOTAL RECETTES AFFECTEES (3) | | 4 155,00 | c | 0,00 | d | 0,00 |
| 13 | Subventions d'investissement (reçues) (sauf le 138) | 4 155,00 | 0,00 | 0,00 | | 0,00 |
| 1312 | Subv. transf. Régions | 3 855,00 | 0,00 | 0,00 | | 0,00 |
| 1313 | Subv. transf. Départements | 300,00 | 0,00 | 0,00 | | 0,00 |
| 16 | Emprunts et dettes assimilées (4) | 0,00 | 0,00 | 0,00 | | 0,00 |
| 20 | Immobilisations incorporelles (sauf le 204) | 0,00 | 0,00 | 0,00 | | 0,00 |
| 204 | Subventions d'équipement versées (6) | 0,00 | 0,00 | 0,00 | | 0,00 |
| 21 | Immobilisations corporelles | 0,00 | 0,00 | 0,00 | | 0,00 |
| 22 | Immobilisations reçues en affectation | 0,00 | 0,00 | 0,00 | | 0,00 |
| 23 | Immobilisations en cours (2324) | 0,00 | 0,00 | 0,00 | | 0,00 |

Solde = (c + d) – (a + b) (5)**-45 900,00**

(1) Ouvrir une page par chapitre d'opération.

(2) Détailler les articles utilisés conformément au plan de comptes.

(3) Exceptionnellement, les comptes 20, 204, 21, 22 et 23 sont en recettes réelles en cas de réduction ou d'annulation de mandats donnant lieu à reversement.

(4) Sauf 165, 166 et 16449.

(5) Indiquer le signe algébrique.

(6) Le chapitre 204 « Subventions d'équipement versées » est un chapitre globalisé regroupant les comptes 204 et 2324.

III – VOTE DU BUDGET



SECTION D'INVESTISSEMENT – DETAIL DES OPERATIONS D'EQUIPEMENT

(1) CHAPITRE DES OPERATIONS D'EQUIPEMENT N° : 202
LIBELLE : BATIMENTS
NON COMPRIS DANS UNE AUTORISATION DE PROGRAMME

DEPENSES

| Chap. / art. (2) | Libellé | Réalisations cumulées au 01/01/N | RAR N-1 | Propositions nouvelles | Vote de l'assemblée |
|------------------|---|----------------------------------|--------------------|------------------------|---------------------|
| DEPENSES | | 584 571,02 | a 16 079,23 | 172 165,00 | b 172 165,00 |
| 20 | Immobilisations incorporelles (sauf 204) | 4 529,61 | 0,00 | 0,00 | 0,00 |
| 2031 | Frais d'études | 4 529,61 | 0,00 | 0,00 | 0,00 |
| 204 | Subventions d'équipement versées (6) | 0,00 | 0,00 | 0,00 | 0,00 |
| 21 | Immobilisations corporelles | 580 041,41 | 16 079,23 | 172 165,00 | 172 165,00 |
| 2128 | Autres agencements et aménagements | 2 414,75 | 0,00 | 0,00 | 0,00 |
| 21311 | Bâtiments administratifs | 15 850,13 | 0,00 | 0,00 | 0,00 |
| 21312 | Bâtiments scolaires | 23 576,60 | 0,00 | 0,00 | 0,00 |
| 21318 | Autres bâtiments publics | 56 751,31 | 0,00 | 0,00 | 0,00 |
| 21321 | Immeubles de rapport | 2 942,78 | 0,00 | 0,00 | 0,00 |
| 21351 | Bâtiments publics | 375 397,88 | 10 297,97 | 148 665,00 | 148 665,00 |
| 21352 | Bâtiments privés | 4 441,83 | 365,66 | 0,00 | 0,00 |
| 21534 | Réseaux d'électrification | 6 542,46 | 0,00 | 0,00 | 0,00 |
| 21568 | Autre matériel, outillage incendie | 5 869,77 | 0,00 | 0,00 | 0,00 |
| 215738 | Autre matériel et outillage de voirie | 758,40 | 0,00 | 0,00 | 0,00 |
| 21578 | Autre matériel technique | 15 296,69 | 0,00 | 0,00 | 0,00 |
| 2158 | Autres inst., matériel, outil. techniques | 13 665,00 | 0,00 | 0,00 | 0,00 |
| 21611 | Biens sous-jacents | 3 079,04 | 0,00 | 0,00 | 0,00 |
| 2188 | Autres immobilisations corporelles | 53 454,77 | 5 415,60 | 23 500,00 | 23 500,00 |
| 22 | Immobilisations reçues en affectation | 0,00 | 0,00 | 0,00 | 0,00 |
| 23 | Immobilisations en cours (sauf 2324) | 0,00 | 0,00 | 0,00 | 0,00 |

FINANCEMENT EXTERNE (pour information) (facultatif)

| Chap. / art. (2) | Libellé | Réalisations cumulées affectées à l'opération au 01/01/N | RAR N-1 | Propositions nouvelles | Vote de l'assemblée |
|-------------------------------------|--|--|---------------|------------------------|---------------------|
| TOTAL RECETTES AFFECTEES (3) | | 1 777,30 | c 0,00 | 0,00 | d 0,00 |
| 13 | Subventions d'investissement (reçues) (sauf le 138) | 1 777,30 | 0,00 | 0,00 | 0,00 |
| 1321 | Subv. non transf. Etat, établ. nationaux | 1 777,30 | 0,00 | 0,00 | 0,00 |
| 16 | Emprunts et dettes assimilées (4) | 0,00 | 0,00 | 0,00 | 0,00 |
| 20 | Immobilisations incorporelles (sauf le 204) | 0,00 | 0,00 | 0,00 | 0,00 |
| 204 | Subventions d'équipement versées (6) | 0,00 | 0,00 | 0,00 | 0,00 |
| 21 | Immobilisations corporelles | 0,00 | 0,00 | 0,00 | 0,00 |
| 22 | Immobilisations reçues en affectation | 0,00 | 0,00 | 0,00 | 0,00 |
| 23 | Immobilisations en cours (2324) | 0,00 | 0,00 | 0,00 | 0,00 |

Solde = (c + d) – (a + b) (5)

-188 244,23

(1) Ouvrir une page par chapitre d'opération.

(2) Détailler les articles utilisés conformément au plan de comptes.

(3) Exceptionnellement, les comptes 20, 204, 21, 22 et 23 sont en recettes réelles en cas de réduction ou d'annulation de mandats donnant lieu à reversement.

(4) Sauf 165, 166 et 16449.

(5) Indiquer le signe algébrique.

(6) Le chapitre 204 « Subventions d'équipement versées » est un chapitre globalisé regroupant les comptes 204 et 2324.

III – VOTE DU BUDGET**SECTION D'INVESTISSEMENT – DETAIL DES OPERATIONS D'EQUIPEMENT**

(1) CHAPITRE DES OPERATIONS D'EQUIPEMENT N° : 203
LIBELLE : CIMETIERES
NON COMPRIS DANS UNE AUTORISATION DE PROGRAMME

DEPENSES

| Chap. / art. (2) | Libellé | Réalisations cumulées au 01/01/N | RAR N-1 | Propositions nouvelles | Vote de l'assemblée |
|------------------|--|----------------------------------|-------------------|------------------------|---------------------|
| DEPENSES | | 110 936,79 | a 1 558,08 | 43 900,00 | b 43 900,00 |
| 20 | Immobilisations incorporelles (sauf 204) | 562,32 | 0,00 | 0,00 | 0,00 |
| 2033 | Frais d'insertion | 562,32 | 0,00 | 0,00 | 0,00 |
| 204 | Subventions d'équipement versées (6) | 0,00 | 0,00 | 0,00 | 0,00 |
| 21 | Immobilisations corporelles | 110 374,47 | 1 558,08 | 43 900,00 | 43 900,00 |
| 21316 | Equipements du cimetière | 110 374,47 | 1 558,08 | 43 900,00 | 43 900,00 |
| 22 | Immobilisations reçues en affectation | 0,00 | 0,00 | 0,00 | 0,00 |
| 23 | Immobilisations en cours (sauf 2324) | 0,00 | 0,00 | 0,00 | 0,00 |

FINANCEMENT EXTERNE (pour information) (facultatif)

| Chap. / art. (2) | Libellé | Réalisations cumulées affectées à l'opération au 01/01/N | RAR N-1 | Propositions nouvelles | Vote de l'assemblée |
|-------------------------------------|---|--|---------------|------------------------|---------------------|
| TOTAL RECETTES AFFECTEES (3) | | 0,00 | c 0,00 | 0,00 | d 0,00 |
| 13 | Subventions d'investissement (reçues) (sauf le 138) | 0,00 | 0,00 | 0,00 | 0,00 |
| 16 | Emprunts et dettes assimilées (4) | 0,00 | 0,00 | 0,00 | 0,00 |
| 20 | Immobilisations incorporelles (sauf le 204) | 0,00 | 0,00 | 0,00 | 0,00 |
| 204 | Subventions d'équipement versées (6) | 0,00 | 0,00 | 0,00 | 0,00 |
| 21 | Immobilisations corporelles | 0,00 | 0,00 | 0,00 | 0,00 |
| 22 | Immobilisations reçues en affectation | 0,00 | 0,00 | 0,00 | 0,00 |
| 23 | Immobilisations en cours (2324) | 0,00 | 0,00 | 0,00 | 0,00 |

Solde = (c + d) – (a + b) (5)**-45 458,08**

(1) Ouvrir une page par chapitre d'opération.

(2) Détailler les articles utilisés conformément au plan de comptes.

(3) Exceptionnellement, les comptes 20, 204, 21, 22 et 23 sont en recettes réelles en cas de réduction ou d'annulation de mandats donnant lieu à reversement.

(4) Sauf 165, 166 et 16449.

(5) Indiquer le signe algébrique.

(6) Le chapitre 204 « Subventions d'équipement versées » est un chapitre globalisé regroupant les comptes 204 et 2324.

III – VOTE DU BUDGET**SECTION D'INVESTISSEMENT – DETAIL DES OPERATIONS D'EQUIPEMENT****(1) CHAPITRE DES OPERATIONS D'EQUIPEMENT N° : 204
LIBELLE : EQUIPEMENTS SCOLAIRES ET EXTRASCOLAIRES
NON COMPRIS DANS UNE AUTORISATION DE PROGRAMME****DEPENSES**

| Chap. / art. (2) | Libellé | Réalisations cumulées au 01/01/N | RAR N-1 | Propositions nouvelles | Vote de l'assemblée |
|------------------|---|----------------------------------|-----------------|------------------------|---------------------|
| DEPENSES | | 72 888,33 | a 881,05 | 41 620,00 | b 41 620,00 |
| 20 | Immobilisations incorporelles (sauf 204) | 0,00 | 0,00 | 0,00 | 0,00 |
| 204 | Subventions d'équipement versées (6) | 0,00 | 0,00 | 0,00 | 0,00 |
| 21 | Immobilisations corporelles | 72 888,33 | 881,05 | 41 620,00 | 41 620,00 |
| 21351 | Bâtiments publics | 0,00 | 0,00 | 3 500,00 | 3 500,00 |
| 2152 | Installations de voirie | 1 768,80 | 0,00 | 0,00 | 0,00 |
| 21568 | Autre matériel, outillage incendie | 1 970,40 | 0,00 | 0,00 | 0,00 |
| 21578 | Autre matériel technique | 547,70 | 0,00 | 0,00 | 0,00 |
| 2158 | Autres inst., matériel, outil. techniques | 506,52 | 0,00 | 0,00 | 0,00 |
| 21838 | Autre matériel informatique | 617,12 | 0,00 | 0,00 | 0,00 |
| 21841 | Matériel de bureau et mobilier scolaire | 6 366,12 | 0,00 | 13 770,00 | 13 770,00 |
| 21848 | Autres matériels de bureau et mobiliers | 16 035,93 | 0,00 | 17 800,00 | 17 800,00 |
| 2188 | Autres immobilisations corporelles | 45 075,74 | 881,05 | 6 550,00 | 6 550,00 |
| 22 | Immobilisations reçues en affectation | 0,00 | 0,00 | 0,00 | 0,00 |
| 23 | Immobilisations en cours (sauf 2324) | 0,00 | 0,00 | 0,00 | 0,00 |

FINANCEMENT EXTERNE (pour information) (facultatif)

| Chap. / art. (2) | Libellé | Réalisations cumulées affectées à l'opération au 01/01/N | RAR N-1 | Propositions nouvelles | Vote de l'assemblée |
|-------------------------------------|--|--|---------------|------------------------|---------------------|
| TOTAL RECETTES AFFECTEES (3) | | 33 958,40 | c 0,00 | 0,00 | d 0,00 |
| 13 | Subventions d'investissement (reçues) (sauf le 138) | 33 958,40 | 0,00 | 0,00 | 0,00 |
| 1311 | Subv. transf. Etat et établ. nationaux | 33 074,00 | 0,00 | 0,00 | 0,00 |
| 1328 | Autres subventions d'équip. non transf. | 884,40 | 0,00 | 0,00 | 0,00 |
| 16 | Emprunts et dettes assimilées (4) | 0,00 | 0,00 | 0,00 | 0,00 |
| 20 | Immobilisations incorporelles (sauf le 204) | 0,00 | 0,00 | 0,00 | 0,00 |
| 204 | Subventions d'équipement versées (6) | 0,00 | 0,00 | 0,00 | 0,00 |
| 21 | Immobilisations corporelles | 0,00 | 0,00 | 0,00 | 0,00 |
| 22 | Immobilisations reçues en affectation | 0,00 | 0,00 | 0,00 | 0,00 |
| 23 | Immobilisations en cours (2324) | 0,00 | 0,00 | 0,00 | 0,00 |

Solde = (c + d) – (a + b) (5)**-42 501,05**

(1) Ouvrir une page par chapitre d'opération.

(2) Détailler les articles utilisés conformément au plan de comptes.

(3) Exceptionnellement, les comptes 20, 204, 21, 22 et 23 sont en recettes réelles en cas de réduction ou d'annulation de mandats donnant lieu à reversement.

(4) Sauf 165, 166 et 16449.

(5) Indiquer le signe algébrique.

(6) Le chapitre 204 « Subventions d'équipement versées » est un chapitre globalisé regroupant les comptes 204 et 2324.

III – VOTE DU BUDGET



SECTION D'INVESTISSEMENT – DETAIL DES OPERATIONS D'EQUIPEMENT

(1) CHAPITRE DES OPERATIONS D'EQUIPEMENT N° : 205
LIBELLE : INFORMATIQUE
NON COMPRIS DANS UNE AUTORISATION DE PROGRAMME

DEPENSES

| Chap. / art. (2) | Libellé | Réalisations cumulées au 01/01/N | RAR N-1 | Propositions nouvelles | Vote de l'assemblée |
|------------------|--|----------------------------------|--------------------|------------------------|---------------------|
| DEPENSES | | 142 841,54 | a 10 493,81 | 58 490,00 | b 58 490,00 |
| 20 | Immobilisations incorporelles (sauf 204) | 49 354,94 | 0,00 | 0,00 | 0,00 |
| 2051 | Concessions, droits similaires | 49 354,94 | 0,00 | 0,00 | 0,00 |
| 204 | Subventions d'équipement versées (6) | 0,00 | 0,00 | 0,00 | 0,00 |
| 21 | Immobilisations corporelles | 93 486,60 | 10 493,81 | 58 490,00 | 58 490,00 |
| 21351 | Bâtiments publics | 1 094,88 | 2 500,00 | 28 480,00 | 28 480,00 |
| 2181 | Install. générales, agencements | 1 531,62 | 0,00 | 0,00 | 0,00 |
| 21838 | Autre matériel informatique | 75 252,72 | 4 996,77 | 13 000,00 | 13 000,00 |
| 2185 | Matériel de téléphonie | 12 639,24 | 2 997,04 | 17 010,00 | 17 010,00 |
| 2188 | Autres immobilisations corporelles | 2 968,14 | 0,00 | 0,00 | 0,00 |
| 22 | Immobilisations reçues en affectation | 0,00 | 0,00 | 0,00 | 0,00 |
| 23 | Immobilisations en cours (sauf 2324) | 0,00 | 0,00 | 0,00 | 0,00 |

FINANCEMENT EXTERNE (pour information) (facultatif)

| Chap. / art. (2) | Libellé | Réalisations cumulées affectées à l'opération au 01/01/N | RAR N-1 | Propositions nouvelles | Vote de l'assemblée |
|-------------------------------------|---|--|---------------|------------------------|---------------------|
| TOTAL RECETTES AFFECTEES (3) | | 0,00 | c 0,00 | 0,00 | d 0,00 |
| 13 | Subventions d'investissement (reçues) (sauf le 138) | 0,00 | 0,00 | 0,00 | 0,00 |
| 16 | Emprunts et dettes assimilées (4) | 0,00 | 0,00 | 0,00 | 0,00 |
| 20 | Immobilisations incorporelles (sauf le 204) | 0,00 | 0,00 | 0,00 | 0,00 |
| 204 | Subventions d'équipement versées (6) | 0,00 | 0,00 | 0,00 | 0,00 |
| 21 | Immobilisations corporelles | 0,00 | 0,00 | 0,00 | 0,00 |
| 22 | Immobilisations reçues en affectation | 0,00 | 0,00 | 0,00 | 0,00 |
| 23 | Immobilisations en cours (2324) | 0,00 | 0,00 | 0,00 | 0,00 |

Solde = (c + d) – (a + b) (5)

-68 983,81

(1) Ouvrir une page par chapitre d'opération.

(2) Détailler les articles utilisés conformément au plan de comptes.

(3) Exceptionnellement, les comptes 20, 204, 21, 22 et 23 sont en recettes réelles en cas de réduction ou d'annulation de mandats donnant lieu à reversement.

(4) Sauf 165, 166 et 16449.

(5) Indiquer le signe algébrique.

(6) Le chapitre 204 « Subventions d'équipement versées » est un chapitre globalisé regroupant les comptes 204 et 2324.

III – VOTE DU BUDGET

SECTION D'INVESTISSEMENT – DETAIL DES OPERATIONS D'EQUIPEMENT

(1) CHAPITRE DES OPERATIONS D'EQUIPEMENT N° : 206
LIBELLE : MATERIEL ET MOBILIER
NON COMPRIS DANS UNE AUTORISATION DE PROGRAMME

DEPENSES

| Chap. / art. (2) | Libellé | Réalisations cumulées au 01/01/N | RAR N-1 | Propositions nouvelles | Vote de l'assemblée |
|------------------|---|----------------------------------|-------------------|------------------------|---------------------|
| DEPENSES | | 124 314,89 | a 2 121,19 | 43 550,00 | b 43 550,00 |
| 20 | Immobilisations incorporelles (sauf 204) | 0,00 | 0,00 | 0,00 | 0,00 |
| 204 | Subventions d'équipement versées (6) | 0,00 | 0,00 | 0,00 | 0,00 |
| 21 | Immobilisations corporelles | 124 314,89 | 2 121,19 | 43 550,00 | 43 550,00 |
| 21316 | Equipements du cimetière | 1 321,80 | 0,00 | 0,00 | 0,00 |
| 21351 | Bâtiments publics | 0,00 | 0,00 | 0,00 | 0,00 |
| 2158 | Autres inst., matériel, outil. techniques | 81,60 | 0,00 | 0,00 | 0,00 |
| 21828 | Autres matériels de transport | 368,90 | 0,00 | 0,00 | 0,00 |
| 21838 | Autre matériel informatique | 5 454,71 | 368,00 | 0,00 | 0,00 |
| 21848 | Autres matériels de bureau et mobiliers | 2 486,51 | 0,00 | 6 000,00 | 6 000,00 |
| 2188 | Autres immobilisations corporelles | 114 601,37 | 1 753,19 | 37 550,00 | 37 550,00 |
| 22 | Immobilisations reçues en affectation | 0,00 | 0,00 | 0,00 | 0,00 |
| 23 | Immobilisations en cours (sauf 2324) | 0,00 | 0,00 | 0,00 | 0,00 |

FINANCEMENT EXTERNE (pour information) (facultatif)

| Chap. / art. (2) | Libellé | Réalisations cumulées affectées à l'opération au 01/01/N | RAR N-1 | Propositions nouvelles | Vote de l'assemblée |
|-------------------------------------|---|--|---------------|------------------------|---------------------|
| TOTAL RECETTES AFFECTEES (3) | | 0,00 | c 0,00 | 0,00 | d 0,00 |
| 13 | Subventions d'investissement (reçues) (sauf le 138) | 0,00 | 0,00 | 0,00 | 0,00 |
| 16 | Emprunts et dettes assimilées (4) | 0,00 | 0,00 | 0,00 | 0,00 |
| 20 | Immobilisations incorporelles (sauf le 204) | 0,00 | 0,00 | 0,00 | 0,00 |
| 204 | Subventions d'équipement versées (6) | 0,00 | 0,00 | 0,00 | 0,00 |
| 21 | Immobilisations corporelles | 0,00 | 0,00 | 0,00 | 0,00 |
| 22 | Immobilisations reçues en affectation | 0,00 | 0,00 | 0,00 | 0,00 |
| 23 | Immobilisations en cours (2324) | 0,00 | 0,00 | 0,00 | 0,00 |

Solde = (c + d) – (a + b) (5)

-45 671,19

(1) Ouvrir une page par chapitre d'opération.

(2) Détailler les articles utilisés conformément au plan de comptes.

(3) Exceptionnellement, les comptes 20, 204, 21, 22 et 23 sont en recettes réelles en cas de réduction ou d'annulation de mandats donnant lieu à reversement.

(4) Sauf 165, 166 et 16449.

(5) Indiquer le signe algébrique.

(6) Le chapitre 204 « Subventions d'équipement versées » est un chapitre globalisé regroupant les comptes 204 et 2324.

III – VOTE DU BUDGET



SECTION D'INVESTISSEMENT – DETAIL DES OPERATIONS D'EQUIPEMENT

(1) CHAPITRE DES OPERATIONS D'EQUIPEMENT N° : 207
LIBELLE : MATERIEL TECHNIQUE
NON COMPRIS DANS UNE AUTORISATION DE PROGRAMME

DEPENSES

| Chap. / art. (2) | Libellé | Réalisations cumulées au 01/01/N | RAR N-1 | Propositions nouvelles | Vote de l'assemblée | |
|------------------|--|----------------------------------|---------------|------------------------|---------------------|------------------|
| DEPENSES | | 224 231,14 | a | 136,75 | b | 36 220,00 |
| 20 | Immobilisations incorporelles (sauf 204) | 0,00 | 0,00 | 0,00 | 0,00 | 0,00 |
| 204 | Subventions d'équipement versées (6) | 0,00 | 0,00 | 0,00 | 0,00 | 0,00 |
| 21 | Immobilisations corporelles | 224 231,14 | 136,75 | 36 220,00 | 36 220,00 | 36 220,00 |
| 21351 | Bâtiments publics | 1 559,64 | 0,00 | 0,00 | 0,00 | 0,00 |
| 215731 | Matériel roulant | 49 100,56 | 0,00 | 21 000,00 | 21 000,00 | 21 000,00 |
| 215738 | Autre matériel et outillage de voirie | 33 805,85 | 0,00 | 0,00 | 0,00 | 0,00 |
| 21578 | Autre matériel technique | 11 967,42 | 136,75 | 15 220,00 | 15 220,00 | 15 220,00 |
| 2158 | Autres inst., matériel, outil. techniques | 123 016,89 | 0,00 | 0,00 | 0,00 | 0,00 |
| 2181 | Install. générales, agencements | 666,00 | 0,00 | 0,00 | 0,00 | 0,00 |
| 21828 | Autres matériels de transport | 4 000,00 | 0,00 | 0,00 | 0,00 | 0,00 |
| 2188 | Autres immobilisations corporelles | 114,78 | 0,00 | 0,00 | 0,00 | 0,00 |
| 22 | Immobilisations reçues en affectation | 0,00 | 0,00 | 0,00 | 0,00 | 0,00 |
| 23 | Immobilisations en cours (sauf 2324) | 0,00 | 0,00 | 0,00 | 0,00 | 0,00 |

FINANCEMENT EXTERNE (pour information) (facultatif)

| Chap. / art. (2) | Libellé | Réalisations cumulées affectées à l'opération au 01/01/N | RAR N-1 | Propositions nouvelles | Vote de l'assemblée | |
|-------------------------------------|---|--|----------|------------------------|---------------------|-------------|
| TOTAL RECETTES AFFECTEES (3) | | 0,00 | c | 0,00 | d | 0,00 |
| 13 | Subventions d'investissement (reçues) (sauf le 138) | 0,00 | 0,00 | 0,00 | 0,00 | 0,00 |
| 16 | Emprunts et dettes assimilées (4) | 0,00 | 0,00 | 0,00 | 0,00 | 0,00 |
| 20 | Immobilisations incorporelles (sauf le 204) | 0,00 | 0,00 | 0,00 | 0,00 | 0,00 |
| 204 | Subventions d'équipement versées (6) | 0,00 | 0,00 | 0,00 | 0,00 | 0,00 |
| 21 | Immobilisations corporelles | 0,00 | 0,00 | 0,00 | 0,00 | 0,00 |
| 22 | Immobilisations reçues en affectation | 0,00 | 0,00 | 0,00 | 0,00 | 0,00 |
| 23 | Immobilisations en cours (2324) | 0,00 | 0,00 | 0,00 | 0,00 | 0,00 |

Solde = (c + d) – (a + b) (5)

-36 356,75

(1) Ouvrir une page par chapitre d'opération.

(2) Détailler les articles utilisés conformément au plan de comptes.

(3) Exceptionnellement, les comptes 20, 204, 21, 22 et 23 sont en recettes réelles en cas de réduction ou d'annulation de mandats donnant lieu à reversement.

(4) Sauf 165, 166 et 16449.

(5) Indiquer le signe algébrique.

(6) Le chapitre 204 « Subventions d'équipement versées » est un chapitre globalisé regroupant les comptes 204 et 2324.

III – VOTE DU BUDGET**SECTION D'INVESTISSEMENT – DETAIL DES OPERATIONS D'EQUIPEMENT**

(1) CHAPITRE DES OPERATIONS D'EQUIPEMENT N° : 208
LIBELLE : MOBILIER URBAIN AIRES DE JEUX
NON COMPRIS DANS UNE AUTORISATION DE PROGRAMME

DEPENSES

| Chap. / art. (2) | Libellé | Réalisations cumulées au 01/01/N | RAR N-1 | Propositions nouvelles | Vote de l'assemblée |
|------------------|--|----------------------------------|-------------|------------------------|---------------------|
| DEPENSES | | 161 438,97 | a | 8 000,00 | b |
| 20 | Immobilisations incorporelles (sauf 204) | 0,00 | 0,00 | 0,00 | 0,00 |
| 204 | Subventions d'équipement versées (6) | 0,00 | 0,00 | 0,00 | 0,00 |
| 21 | Immobilisations corporelles | 161 438,97 | 0,00 | 8 000,00 | 8 000,00 |
| 2128 | Autres agencements et aménagements | 5 983,20 | 0,00 | 0,00 | 0,00 |
| 215738 | Autre matériel et outillage de voirie | 2 352,00 | 0,00 | 0,00 | 0,00 |
| 2188 | Autres immobilisations corporelles | 153 103,77 | 0,00 | 8 000,00 | 8 000,00 |
| 22 | Immobilisations reçues en affectation | 0,00 | 0,00 | 0,00 | 0,00 |
| 23 | Immobilisations en cours (sauf 2324) | 0,00 | 0,00 | 0,00 | 0,00 |

FINANCEMENT EXTERNE (pour information) (facultatif)

| Chap. / art. (2) | Libellé | Réalisations cumulées affectées à l'opération au 01/01/N | RAR N-1 | Propositions nouvelles | Vote de l'assemblée |
|-------------------------------------|--|--|-----------------|------------------------|---------------------|
| TOTAL RECETTES AFFECTEES (3) | | 11 233,44 | c | 8 535,00 | d |
| 13 | Subventions d'investissement (reçues) (sauf le 138) | 11 233,44 | 8 535,00 | 0,00 | 0,00 |
| 1311 | Subv. transf. Etat et établ. nationaux | 0,00 | 8 535,00 | 0,00 | 0,00 |
| 1313 | Subv. transf. Départements | 11 233,44 | 0,00 | 0,00 | 0,00 |
| 16 | Emprunts et dettes assimilées (4) | 0,00 | 0,00 | 0,00 | 0,00 |
| 20 | Immobilisations incorporelles (sauf le 204) | 0,00 | 0,00 | 0,00 | 0,00 |
| 204 | Subventions d'équipement versées (6) | 0,00 | 0,00 | 0,00 | 0,00 |
| 21 | Immobilisations corporelles | 0,00 | 0,00 | 0,00 | 0,00 |
| 22 | Immobilisations reçues en affectation | 0,00 | 0,00 | 0,00 | 0,00 |
| 23 | Immobilisations en cours (2324) | 0,00 | 0,00 | 0,00 | 0,00 |

Solde = (c + d) – (a + b) (5)**535,00**

(1) Ouvrir une page par chapitre d'opération.

(2) Détailler les articles utilisés conformément au plan de comptes.

(3) Exceptionnellement, les comptes 20, 204, 21, 22 et 23 sont en recettes réelles en cas de réduction ou d'annulation de mandats donnant lieu à reversement.

(4) Sauf 165, 166 et 16449.

(5) Indiquer le signe algébrique.

(6) Le chapitre 204 « Subventions d'équipement versées » est un chapitre globalisé regroupant les comptes 204 et 2324.

III – VOTE DU BUDGET**SECTION D'INVESTISSEMENT – DETAIL DES OPERATIONS D'EQUIPEMENT**

(1) CHAPITRE DES OPERATIONS D'EQUIPEMENT N° : 209
LIBELLE : SERVICE INCENDIE
NON COMPRIS DANS UNE AUTORISATION DE PROGRAMME

DEPENSES

| Chap. / art. (2) | Libellé | Réalisations cumulées au 01/01/N | RAR N-1 | Propositions nouvelles | Vote de l'assemblée |
|------------------|---|----------------------------------|---------------|------------------------|---------------------|
| DEPENSES | | 64 311,25 | a 0,00 | 0,00 | b 0,00 |
| 20 | Immobilisations incorporelles (sauf 204) | 0,00 | 0,00 | 0,00 | 0,00 |
| 204 | Subventions d'équipement versées (6) | 0,00 | 0,00 | 0,00 | 0,00 |
| 21 | Immobilisations corporelles | 64 311,25 | 0,00 | 0,00 | 0,00 |
| 21351 | Bâtiments publics | 4 194,83 | 0,00 | 0,00 | 0,00 |
| 21568 | Autre matériel, outillage incendie | 26 185,95 | 0,00 | 0,00 | 0,00 |
| 2158 | Autres inst., matériel, outil. techniques | 33 930,47 | 0,00 | 0,00 | 0,00 |
| 2188 | Autres immobilisations corporelles | 0,00 | 0,00 | 0,00 | 0,00 |
| 22 | Immobilisations reçues en affectation | 0,00 | 0,00 | 0,00 | 0,00 |
| 23 | Immobilisations en cours (sauf 2324) | 0,00 | 0,00 | 0,00 | 0,00 |

FINANCEMENT EXTERNE (pour information) (facultatif)

| Chap. / art. (2) | Libellé | Réalisations cumulées affectées à l'opération au 01/01/N | RAR N-1 | Propositions nouvelles | Vote de l'assemblée |
|-------------------------------------|---|--|---------------|------------------------|---------------------|
| TOTAL RECETTES AFFECTEES (3) | | 0,00 | c 0,00 | 0,00 | d 0,00 |
| 13 | Subventions d'investissement (reçues) (sauf le 138) | 0,00 | 0,00 | 0,00 | 0,00 |
| 16 | Emprunts et dettes assimilées (4) | 0,00 | 0,00 | 0,00 | 0,00 |
| 20 | Immobilisations incorporelles (sauf le 204) | 0,00 | 0,00 | 0,00 | 0,00 |
| 204 | Subventions d'équipement versées (6) | 0,00 | 0,00 | 0,00 | 0,00 |
| 21 | Immobilisations corporelles | 0,00 | 0,00 | 0,00 | 0,00 |
| 22 | Immobilisations reçues en affectation | 0,00 | 0,00 | 0,00 | 0,00 |
| 23 | Immobilisations en cours (2324) | 0,00 | 0,00 | 0,00 | 0,00 |

Solde = (c + d) – (a + b) (5)**0,00**

(1) Ouvrir une page par chapitre d'opération.

(2) Détailler les articles utilisés conformément au plan de comptes.

(3) Exceptionnellement, les comptes 20, 204, 21, 22 et 23 sont en recettes réelles en cas de réduction ou d'annulation de mandats donnant lieu à reversement.

(4) Sauf 165, 166 et 16449.

(5) Indiquer le signe algébrique.

(6) Le chapitre 204 « Subventions d'équipement versées » est un chapitre globalisé regroupant les comptes 204 et 2324.

III – VOTE DU BUDGET

Publié le



SECTION D'INVESTISSEMENT – DETAIL DES OPERATIONS D'EQUIPEMENT

ID : 049-200084903-20260420-DCM2026_060-BF

(1) CHAPITRE DES OPERATIONS D'EQUIPEMENT N° : 210
LIBELLE : VEHICULES
NON COMPRIS DANS UNE AUTORISATION DE PROGRAMME

DEPENSES

| Chap. / art. (2) | Libellé | Réalisations cumulées au 01/01/N | RAR N-1 | Propositions nouvelles | Vote de l'assemblée |
|------------------|---|----------------------------------|-------------|------------------------|---------------------|
| DEPENSES | | 130 787,86 | a | 14 000,00 | b |
| | | | 0,00 | | 14 000,00 |
| 20 | Immobilisations incorporelles (sauf 204) | 0,00 | 0,00 | 0,00 | 0,00 |
| 204 | Subventions d'équipement versées (6) | 0,00 | 0,00 | 0,00 | 0,00 |
| 21 | Immobilisations corporelles | 130 787,86 | 0,00 | 14 000,00 | 14 000,00 |
| 215731 | Matériel roulant | 78 574,50 | 0,00 | 14 000,00 | 14 000,00 |
| 215738 | Autre matériel et outillage de voirie | 3 765,98 | 0,00 | 0,00 | 0,00 |
| 2158 | Autres inst., matériel, outil. techniques | 918,26 | 0,00 | 0,00 | 0,00 |
| 21828 | Autres matériels de transport | 47 529,12 | 0,00 | 0,00 | 0,00 |
| 22 | Immobilisations reçues en affectation | 0,00 | 0,00 | 0,00 | 0,00 |
| 23 | Immobilisations en cours (sauf 2324) | 0,00 | 0,00 | 0,00 | 0,00 |

FINANCEMENT EXTERNE (pour information) (facultatif)

| Chap. / art. (2) | Libellé | Réalisations cumulées affectées à l'opération au 01/01/N | RAR N-1 | Propositions nouvelles | Vote de l'assemblée |
|-------------------------------------|---|--|-------------|------------------------|---------------------|
| TOTAL RECETTES AFFECTEES (3) | | 0,00 | c | 0,00 | d |
| | | | 0,00 | | 0,00 |
| 13 | Subventions d'investissement (reçues) (sauf le 138) | 0,00 | 0,00 | 0,00 | 0,00 |
| 16 | Emprunts et dettes assimilées (4) | 0,00 | 0,00 | 0,00 | 0,00 |
| 20 | Immobilisations incorporelles (sauf le 204) | 0,00 | 0,00 | 0,00 | 0,00 |
| 204 | Subventions d'équipement versées (6) | 0,00 | 0,00 | 0,00 | 0,00 |
| 21 | Immobilisations corporelles | 0,00 | 0,00 | 0,00 | 0,00 |
| 22 | Immobilisations reçues en affectation | 0,00 | 0,00 | 0,00 | 0,00 |
| 23 | Immobilisations en cours (2324) | 0,00 | 0,00 | 0,00 | 0,00 |

Solde = (c + d) – (a + b) (5)

-14 000,00

(1) Ouvrir une page par chapitre d'opération.

(2) Détailler les articles utilisés conformément au plan de comptes.

(3) Exceptionnellement, les comptes 20, 204, 21, 22 et 23 sont en recettes réelles en cas de réduction ou d'annulation de mandats donnant lieu à reversement.

(4) Sauf 165, 166 et 16449.

(5) Indiquer le signe algébrique.

(6) Le chapitre 204 « Subventions d'équipement versées » est un chapitre globalisé regroupant les comptes 204 et 2324.

III – VOTE DU BUDGET**SECTION D'INVESTISSEMENT – DETAIL DES OPERATIONS D'EQUIPEMENT****(1) CHAPITRE DES OPERATIONS D'EQUIPEMENT N° : 404
LIBELLE : EGLISES
NON COMPRIS DANS UNE AUTORISATION DE PROGRAMME****DEPENSES**

| Chap. / art. (2) | Libellé | Réalisations cumulées au 01/01/N | RAR N-1 | Propositions nouvelles | Vote de l'assemblée |
|------------------|--|----------------------------------|-------------------|------------------------|---------------------|
| DEPENSES | | 61 236,28 | a 4 320,00 | 163 000,00 | b 163 000,00 |
| 20 | Immobilisations incorporelles (sauf 204) | 1 800,00 | 4 320,00 | 0,00 | 0,00 |
| 2031 | Frais d'études | 1 800,00 | 4 320,00 | 0,00 | 0,00 |
| 204 | Subventions d'équipement versées (6) | 0,00 | 0,00 | 0,00 | 0,00 |
| 21 | Immobilisations corporelles | 59 436,28 | 0,00 | 163 000,00 | 163 000,00 |
| 21318 | Autres bâtiments publics | 5 555,71 | 0,00 | 0,00 | 0,00 |
| 21351 | Bâtiments publics | 53 880,57 | 0,00 | 163 000,00 | 163 000,00 |
| 22 | Immobilisations reçues en affectation | 0,00 | 0,00 | 0,00 | 0,00 |
| 23 | Immobilisations en cours (sauf 2324) | 0,00 | 0,00 | 0,00 | 0,00 |

FINANCEMENT EXTERNE (pour information) (facultatif)

| Chap. / art. (2) | Libellé | Réalisations cumulées affectées à l'opération au 01/01/N | RAR N-1 | Propositions nouvelles | Vote de l'assemblée |
|-------------------------------------|---|--|---------------|------------------------|---------------------|
| TOTAL RECETTES AFFECTEES (3) | | 0,00 | c 0,00 | 0,00 | d 0,00 |
| 13 | Subventions d'investissement (reçues) (sauf le 138) | 0,00 | 0,00 | 0,00 | 0,00 |
| 16 | Emprunts et dettes assimilées (4) | 0,00 | 0,00 | 0,00 | 0,00 |
| 20 | Immobilisations incorporelles (sauf le 204) | 0,00 | 0,00 | 0,00 | 0,00 |
| 204 | Subventions d'équipement versées (6) | 0,00 | 0,00 | 0,00 | 0,00 |
| 21 | Immobilisations corporelles | 0,00 | 0,00 | 0,00 | 0,00 |
| 22 | Immobilisations reçues en affectation | 0,00 | 0,00 | 0,00 | 0,00 |
| 23 | Immobilisations en cours (2324) | 0,00 | 0,00 | 0,00 | 0,00 |

Solde = (c + d) – (a + b) (5)**-167 320,00**

(1) Ouvrir une page par chapitre d'opération.

(2) Détailler les articles utilisés conformément au plan de comptes.

(3) Exceptionnellement, les comptes 20, 204, 21, 22 et 23 sont en recettes réelles en cas de réduction ou d'annulation de mandats donnant lieu à reversement.

(4) Sauf 165, 166 et 16449.

(5) Indiquer le signe algébrique.

(6) Le chapitre 204 « Subventions d'équipement versées » est un chapitre globalisé regroupant les comptes 204 et 2324.

III – VOTE DU BUDGET**SECTION D'INVESTISSEMENT – DETAIL DES OPERATIONS D'EQUIPEMENT**

(1) CHAPITRE DES OPERATIONS D'EQUIPEMENT N° : 405
LIBELLE : IMPASSE GYMNASE BLANVILLAIN
NON COMPRIS DANS UNE AUTORISATION DE PROGRAMME

DEPENSES

| Chap. / art. (2) | Libellé | Réalisations cumulées au 01/01/N | RAR N-1 | Propositions nouvelles | Vote de l'assemblée |
|------------------|--|----------------------------------|----------|------------------------|---------------------|
| DEPENSES | | 6 360,00 | a | 0,00 | b |
| 20 | Immobilisations incorporelles (sauf 204) | 6 360,00 | 0,00 | 0,00 | 0,00 |
| 2031 | Frais d'études | 6 360,00 | 0,00 | 0,00 | 0,00 |
| 204 | Subventions d'équipement versées (6) | 0,00 | 0,00 | 0,00 | 0,00 |
| 21 | Immobilisations corporelles | 0,00 | 0,00 | 0,00 | 0,00 |
| 22 | Immobilisations reçues en affectation | 0,00 | 0,00 | 0,00 | 0,00 |
| 23 | Immobilisations en cours (sauf 2324) | 0,00 | 0,00 | 0,00 | 0,00 |

FINANCEMENT EXTERNE (pour information) (facultatif)

| Chap. / art. (2) | Libellé | Réalisations cumulées affectées à l'opération au 01/01/N | RAR N-1 | Propositions nouvelles | Vote de l'assemblée |
|-------------------------------------|---|--|----------|------------------------|---------------------|
| TOTAL RECETTES AFFECTEES (3) | | 0,00 | c | 0,00 | d |
| 13 | Subventions d'investissement (reçues) (sauf le 138) | 0,00 | 0,00 | 0,00 | 0,00 |
| 16 | Emprunts et dettes assimilées (4) | 0,00 | 0,00 | 0,00 | 0,00 |
| 20 | Immobilisations incorporelles (sauf le 204) | 0,00 | 0,00 | 0,00 | 0,00 |
| 204 | Subventions d'équipement versées (6) | 0,00 | 0,00 | 0,00 | 0,00 |
| 21 | Immobilisations corporelles | 0,00 | 0,00 | 0,00 | 0,00 |
| 22 | Immobilisations reçues en affectation | 0,00 | 0,00 | 0,00 | 0,00 |
| 23 | Immobilisations en cours (2324) | 0,00 | 0,00 | 0,00 | 0,00 |

| | |
|--------------------------------------|-------------|
| Solde = (c + d) – (a + b) (5) | 0,00 |
|--------------------------------------|-------------|

(1) Ouvrir une page par chapitre d'opération.

(2) Détailler les articles utilisés conformément au plan de comptes.

(3) Exceptionnellement, les comptes 20, 204, 21, 22 et 23 sont en recettes réelles en cas de réduction ou d'annulation de mandats donnant lieu à reversement.

(4) Sauf 165, 166 et 16449.

(5) Indiquer le signe algébrique.

(6) Le chapitre 204 « Subventions d'équipement versées » est un chapitre globalisé regroupant les comptes 204 et 2324.

III – VOTE DU BUDGET**SECTION D'INVESTISSEMENT – DETAIL DES OPERATIONS D'EQUIPEMENT**

(1) CHAPITRE DES OPERATIONS D'EQUIPEMENT N° : 406
LIBELLE : MAIRIE CHATEAUNEUF
NON COMPRIS DANS UNE AUTORISATION DE PROGRAMME

DEPENSES

| Chap. / art. (2) | Libellé | Réalisations cumulées au 01/01/N | RAR N-1 | Propositions nouvelles | Vote de l'assemblée |
|------------------|--|----------------------------------|---------------------|------------------------|---------------------|
| DEPENSES | | 798 970,22 | a 222 086,00 | 175 800,00 | b 175 800,00 |
| 20 | Immobilisations incorporelles (sauf 204) | 0,00 | 0,00 | 0,00 | 0,00 |
| 204 | Subventions d'équipement versées (6) | 0,00 | 0,00 | 0,00 | 0,00 |
| 21 | Immobilisations corporelles | 0,00 | 0,00 | 100 000,00 | 100 000,00 |
| 21848 | Autres matériels de bureau et mobiliers | 0,00 | 0,00 | 100 000,00 | 100 000,00 |
| 22 | Immobilisations reçues en affectation | 0,00 | 0,00 | 0,00 | 0,00 |
| 23 | Immobilisations en cours (sauf 2324) | 798 970,22 | 222 086,00 | 75 800,00 | 75 800,00 |
| 2313 | Constructions | 639 171,37 | 222 086,00 | 75 800,00 | 75 800,00 |
| 238 | Avances commandes immo corporelles | 159 798,85 | 0,00 | 0,00 | 0,00 |

FINANCEMENT EXTERNE (pour information) (facultatif)

| Chap. / art. (2) | Libellé | Réalisations cumulées affectées à l'opération au 01/01/N | RAR N-1 | Propositions nouvelles | Vote de l'assemblée |
|-------------------------------------|---|--|---------------------|------------------------|---------------------|
| TOTAL RECETTES AFFECTEES (3) | | 315 798,74 | c 363 999,00 | 0,00 | d 0,00 |
| 13 | Subventions d'investissement (reçues) (sauf le 138) | 155 999,89 | 363 999,00 | 0,00 | 0,00 |
| 1321 | Subv. non transf. Etat, établ. nationaux | 155 999,89 | 363 999,00 | 0,00 | 0,00 |
| 16 | Emprunts et dettes assimilées (4) | 0,00 | 0,00 | 0,00 | 0,00 |
| 20 | Immobilisations incorporelles (sauf le 204) | 0,00 | 0,00 | 0,00 | 0,00 |
| 204 | Subventions d'équipement versées (6) | 0,00 | 0,00 | 0,00 | 0,00 |
| 21 | Immobilisations corporelles | 0,00 | 0,00 | 0,00 | 0,00 |
| 22 | Immobilisations reçues en affectation | 0,00 | 0,00 | 0,00 | 0,00 |
| 23 | Immobilisations en cours (2324) | 159 798,85 | 0,00 | 0,00 | 0,00 |
| 238 | Avances commandes immo corporelles | 159 798,85 | 0,00 | 0,00 | 0,00 |

Solde = (c + d) – (a + b) (5)**-33 887,00**

(1) Ouvrir une page par chapitre d'opération.

(2) Détailler les articles utilisés conformément au plan de comptes.

(3) Exceptionnellement, les comptes 20, 204, 21, 22 et 23 sont en recettes réelles en cas de réduction ou d'annulation de mandats donnant lieu à reversement.

(4) Sauf 165, 166 et 16449.

(5) Indiquer le signe algébrique.

(6) Le chapitre 204 « Subventions d'équipement versées » est un chapitre globalisé regroupant les comptes 204 et 2324.

III – VOTE DU BUDGET



SECTION D'INVESTISSEMENT – DETAIL DES OPERATIONS D'EQUIPEMENT

(1) CHAPITRE DES OPERATIONS D'EQUIPEMENT N° : 408
LIBELLE : THEATRE DE VERDURE MARIGNE
NON COMPRIS DANS UNE AUTORISATION DE PROGRAMME

DEPENSES

| Chap. / art. (2) | Libellé | Réalisations cumulées au 01/01/N | RAR N-1 | Propositions nouvelles | Vote de l'assemblée |
|------------------|---|----------------------------------|-------------|------------------------|---------------------|
| DEPENSES | | 396 561,10 | a | 0,00 | b |
| 20 | Immobilisations incorporelles (sauf 204) | 27 859,46 | 0,00 | 0,00 | 0,00 |
| 2031 | Frais d'études | 26 995,46 | 0,00 | 0,00 | 0,00 |
| 2033 | Frais d'insertion | 864,00 | 0,00 | 0,00 | 0,00 |
| 204 | Subventions d'équipement versées (6) | 0,00 | 0,00 | 0,00 | 0,00 |
| 21 | Immobilisations corporelles | 368 701,64 | 0,00 | 0,00 | 0,00 |
| 2128 | Autres agencements et aménagements | 366 303,01 | 0,00 | 0,00 | 0,00 |
| 2152 | Installations de voirie | 280,80 | 0,00 | 0,00 | 0,00 |
| 2181 | Install. générales, agencements | 2 117,83 | 0,00 | 0,00 | 0,00 |
| 22 | Immobilisations reçues en affectation | 0,00 | 0,00 | 0,00 | 0,00 |
| 23 | Immobilisations en cours (sauf 2324) | 0,00 | 0,00 | 0,00 | 0,00 |

FINANCEMENT EXTERNE (pour information) (facultatif)

| Chap. / art. (2) | Libellé | Réalisations cumulées affectées à l'opération au 01/01/N | RAR N-1 | Propositions nouvelles | Vote de l'assemblée |
|-------------------------------------|--|--|-------------|------------------------|---------------------|
| TOTAL RECETTES AFFECTEES (3) | | 157 090,00 | c | 0,00 | d |
| 13 | Subventions d'investissement (reçues) (sauf le 138) | 156 910,00 | 0,00 | 0,00 | 0,00 |
| 1322 | Subv. non transf. Régions | 36 910,00 | 0,00 | 0,00 | 0,00 |
| 1323 | Subv. non transf. Départements | 20 000,00 | 0,00 | 0,00 | 0,00 |
| 13273 | Subv. non transf. FEADER | 100 000,00 | 0,00 | 0,00 | 0,00 |
| 16 | Emprunts et dettes assimilées (4) | 0,00 | 0,00 | 0,00 | 0,00 |
| 20 | Immobilisations incorporelles (sauf le 204) | 180,00 | 0,00 | 0,00 | 0,00 |
| 2031 | Frais d'études | 180,00 | 0,00 | 0,00 | 0,00 |
| 204 | Subventions d'équipement versées (6) | 0,00 | 0,00 | 0,00 | 0,00 |
| 21 | Immobilisations corporelles | 0,00 | 0,00 | 0,00 | 0,00 |
| 22 | Immobilisations reçues en affectation | 0,00 | 0,00 | 0,00 | 0,00 |
| 23 | Immobilisations en cours (2324) | 0,00 | 0,00 | 0,00 | 0,00 |

Solde = (c + d) – (a + b) (5)

0,00

(1) Ouvrir une page par chapitre d'opération.

(2) Détailler les articles utilisés conformément au plan de comptes.

(3) Exceptionnellement, les comptes 20, 204, 21, 22 et 23 sont en recettes réelles en cas de réduction ou d'annulation de mandats donnant lieu à reversement.

(4) Sauf 165, 166 et 16449.

(5) Indiquer le signe algébrique.

(6) Le chapitre 204 « Subventions d'équipement versées » est un chapitre globalisé regroupant les comptes 204 et 2324.

III – VOTE DU BUDGET



SECTION D'INVESTISSEMENT – DETAIL DES OPERATIONS D'EQUIPEMENT

(1) CHAPITRE DES OPERATIONS D'EQUIPEMENT N° : 409
LIBELLE : THEATRE SAINT ROLAND
NON COMPRIS DANS UNE AUTORISATION DE PROGRAMME

DEPENSES

| Chap. / art. (2) | Libellé | Réalisations cumulées au 01/01/N | RAR N-1 | Propositions nouvelles | Vote de l'assemblée | |
|------------------|--|----------------------------------|----------|------------------------|---------------------|------------------|
| DEPENSES | | 9 585,11 | a | 13 500,00 | b | 13 500,00 |
| 20 | Immobilisations incorporelles (sauf 204) | 5 802,00 | 0,00 | 0,00 | 0,00 | 0,00 |
| 2031 | Frais d'études | 5 802,00 | 0,00 | 0,00 | 0,00 | 0,00 |
| 204 | Subventions d'équipement versées (6) | 0,00 | 0,00 | 0,00 | 0,00 | 0,00 |
| 21 | Immobilisations corporelles | 3 783,11 | 0,00 | 13 500,00 | 13 500,00 | 13 500,00 |
| 21351 | Bâtiments publics | 1 997,51 | 0,00 | 13 500,00 | 13 500,00 | 13 500,00 |
| 2188 | Autres immobilisations corporelles | 1 785,60 | 0,00 | 0,00 | 0,00 | 0,00 |
| 22 | Immobilisations reçues en affectation | 0,00 | 0,00 | 0,00 | 0,00 | 0,00 |
| 23 | Immobilisations en cours (sauf 2324) | 0,00 | 0,00 | 0,00 | 0,00 | 0,00 |

FINANCEMENT EXTERNE (pour information) (facultatif)

| Chap. / art. (2) | Libellé | Réalisations cumulées affectées à l'opération au 01/01/N | RAR N-1 | Propositions nouvelles | Vote de l'assemblée | |
|-------------------------------------|---|--|----------|------------------------|---------------------|-------------|
| TOTAL RECETTES AFFECTEES (3) | | 0,00 | c | 0,00 | d | 0,00 |
| 13 | Subventions d'investissement (reçues) (sauf le 138) | 0,00 | 0,00 | 0,00 | 0,00 | 0,00 |
| 16 | Emprunts et dettes assimilées (4) | 0,00 | 0,00 | 0,00 | 0,00 | 0,00 |
| 20 | Immobilisations incorporelles (sauf le 204) | 0,00 | 0,00 | 0,00 | 0,00 | 0,00 |
| 204 | Subventions d'équipement versées (6) | 0,00 | 0,00 | 0,00 | 0,00 | 0,00 |
| 21 | Immobilisations corporelles | 0,00 | 0,00 | 0,00 | 0,00 | 0,00 |
| 22 | Immobilisations reçues en affectation | 0,00 | 0,00 | 0,00 | 0,00 | 0,00 |
| 23 | Immobilisations en cours (2324) | 0,00 | 0,00 | 0,00 | 0,00 | 0,00 |

Solde = (c + d) – (a + b) (5)

-13 500,00

(1) Ouvrir une page par chapitre d'opération.

(2) Détailler les articles utilisés conformément au plan de comptes.

(3) Exceptionnellement, les comptes 20, 204, 21, 22 et 23 sont en recettes réelles en cas de réduction ou d'annulation de mandats donnant lieu à reversement.

(4) Sauf 165, 166 et 16449.

(5) Indiquer le signe algébrique.

(6) Le chapitre 204 « Subventions d'équipement versées » est un chapitre globalisé regroupant les comptes 204 et 2324.

III – VOTE DU BUDGET**SECTION D'INVESTISSEMENT – DETAIL DES OPERATIONS D'EQUIPEMENT**

(1) CHAPITRE DES OPERATIONS D'EQUIPEMENT N° : 410
LIBELLE : SALLE COMMUNALE CONTIGNE
NON COMPRIS DANS UNE AUTORISATION DE PROGRAMME

DEPENSES

| Chap. / art. (2) | Libellé | Réalisations cumulées au 01/01/N | RAR N-1 | Propositions nouvelles | Vote de l'assemblée |
|------------------|--|----------------------------------|---------------|------------------------|---------------------|
| DEPENSES | | 1 884,00 | a 0,00 | 0,00 | b 0,00 |
| 20 | Immobilisations incorporelles (sauf 204) | 1 884,00 | 0,00 | 0,00 | 0,00 |
| 2031 | Frais d'études | 1 884,00 | 0,00 | 0,00 | 0,00 |
| 204 | Subventions d'équipement versées (6) | 0,00 | 0,00 | 0,00 | 0,00 |
| 21 | Immobilisations corporelles | 0,00 | 0,00 | 0,00 | 0,00 |
| 22 | Immobilisations reçues en affectation | 0,00 | 0,00 | 0,00 | 0,00 |
| 23 | Immobilisations en cours (sauf 2324) | 0,00 | 0,00 | 0,00 | 0,00 |

FINANCEMENT EXTERNE (pour information) (facultatif)

| Chap. / art. (2) | Libellé | Réalisations cumulées affectées à l'opération au 01/01/N | RAR N-1 | Propositions nouvelles | Vote de l'assemblée |
|-------------------------------------|---|--|---------------|------------------------|---------------------|
| TOTAL RECETTES AFFECTEES (3) | | 0,00 | c 0,00 | 0,00 | d 0,00 |
| 13 | Subventions d'investissement (reçues) (sauf le 138) | 0,00 | 0,00 | 0,00 | 0,00 |
| 16 | Emprunts et dettes assimilées (4) | 0,00 | 0,00 | 0,00 | 0,00 |
| 20 | Immobilisations incorporelles (sauf le 204) | 0,00 | 0,00 | 0,00 | 0,00 |
| 204 | Subventions d'équipement versées (6) | 0,00 | 0,00 | 0,00 | 0,00 |
| 21 | Immobilisations corporelles | 0,00 | 0,00 | 0,00 | 0,00 |
| 22 | Immobilisations reçues en affectation | 0,00 | 0,00 | 0,00 | 0,00 |
| 23 | Immobilisations en cours (2324) | 0,00 | 0,00 | 0,00 | 0,00 |

Solde = (c + d) – (a + b) (5)**0,00**

(1) Ouvrir une page par chapitre d'opération.

(2) Détailler les articles utilisés conformément au plan de comptes.

(3) Exceptionnellement, les comptes 20, 204, 21, 22 et 23 sont en recettes réelles en cas de réduction ou d'annulation de mandats donnant lieu à reversement.

(4) Sauf 165, 166 et 16449.

(5) Indiquer le signe algébrique.

(6) Le chapitre 204 « Subventions d'équipement versées » est un chapitre globalisé regroupant les comptes 204 et 2324.

III – VOTE DU BUDGET**SECTION D'INVESTISSEMENT – DETAIL DES OPERATIONS D'EQUIPEMENT**

(1) CHAPITRE DES OPERATIONS D'EQUIPEMENT N° : 411
LIBELLE : ROUTE DE CHEFFES CHAMPIGNE
NON COMPRIS DANS UNE AUTORISATION DE PROGRAMME

DEPENSES

| Chap. / art. (2) | Libellé | Réalisations cumulées au 01/01/N | RAR N-1 | Propositions nouvelles | Vote de l'assemblée |
|------------------|--|----------------------------------|----------|------------------------|---------------------|
| DEPENSES | | 54 823,62 | a | 0,00 | b |
| 20 | Immobilisations incorporelles (sauf 204) | 0,00 | 0,00 | 0,00 | 0,00 |
| 204 | Subventions d'équipement versées (6) | 0,00 | 0,00 | 0,00 | 0,00 |
| 21 | Immobilisations corporelles | 54 823,62 | 0,00 | 0,00 | 0,00 |
| 2151 | Réseaux de voirie | 54 823,62 | 0,00 | 0,00 | 0,00 |
| 22 | Immobilisations reçues en affectation | 0,00 | 0,00 | 0,00 | 0,00 |
| 23 | Immobilisations en cours (sauf 2324) | 0,00 | 0,00 | 0,00 | 0,00 |

FINANCEMENT EXTERNE (pour information) (facultatif)

| Chap. / art. (2) | Libellé | Réalisations cumulées affectées à l'opération au 01/01/N | RAR N-1 | Propositions nouvelles | Vote de l'assemblée |
|-------------------------------------|---|--|----------|------------------------|---------------------|
| TOTAL RECETTES AFFECTEES (3) | | 15 990,22 | c | 0,00 | d |
| 13 | Subventions d'investissement (reçues) (sauf le 138) | 15 990,22 | 0,00 | 0,00 | 0,00 |
| 1321 | Subv. non transf. Etat, établ. nationaux | 15 990,22 | 0,00 | 0,00 | 0,00 |
| 16 | Emprunts et dettes assimilées (4) | 0,00 | 0,00 | 0,00 | 0,00 |
| 20 | Immobilisations incorporelles (sauf le 204) | 0,00 | 0,00 | 0,00 | 0,00 |
| 204 | Subventions d'équipement versées (6) | 0,00 | 0,00 | 0,00 | 0,00 |
| 21 | Immobilisations corporelles | 0,00 | 0,00 | 0,00 | 0,00 |
| 22 | Immobilisations reçues en affectation | 0,00 | 0,00 | 0,00 | 0,00 |
| 23 | Immobilisations en cours (2324) | 0,00 | 0,00 | 0,00 | 0,00 |

| | |
|--------------------------------------|-------------|
| Solde = (c + d) – (a + b) (5) | 0,00 |
|--------------------------------------|-------------|

(1) Ouvrir une page par chapitre d'opération.

(2) Détailler les articles utilisés conformément au plan de comptes.

(3) Exceptionnellement, les comptes 20, 204, 21, 22 et 23 sont en recettes réelles en cas de réduction ou d'annulation de mandats donnant lieu à reversement.

(4) Sauf 165, 166 et 16449.

(5) Indiquer le signe algébrique.

(6) Le chapitre 204 « Subventions d'équipement versées » est un chapitre globalisé regroupant les comptes 204 et 2324.

III – VOTE DU BUDGET**SECTION D'INVESTISSEMENT – DETAIL DES OPERATIONS D'EQUIPEMENT**

(1) CHAPITRE DES OPERATIONS D'EQUIPEMENT N° : 412
LIBELLE : ROUTE DE FENEU QUERRE
NON COMPRIS DANS UNE AUTORISATION DE PROGRAMME

DEPENSES

| Chap. / art. (2) | Libellé | Réalisations cumulées au 01/01/N | RAR N-1 | Propositions nouvelles | Vote de l'assemblée |
|------------------|--|----------------------------------|----------|------------------------|---------------------|
| DEPENSES | | 42 908,28 | a | 0,00 | b |
| 20 | Immobilisations incorporelles (sauf 204) | 0,00 | 0,00 | 0,00 | 0,00 |
| 204 | Subventions d'équipement versées (6) | 0,00 | 0,00 | 0,00 | 0,00 |
| 21 | Immobilisations corporelles | 42 908,28 | 0,00 | 0,00 | 0,00 |
| 2151 | Réseaux de voirie | 42 908,28 | 0,00 | 0,00 | 0,00 |
| 22 | Immobilisations reçues en affectation | 0,00 | 0,00 | 0,00 | 0,00 |
| 23 | Immobilisations en cours (sauf 2324) | 0,00 | 0,00 | 0,00 | 0,00 |

FINANCEMENT EXTERNE (pour information) (facultatif)

| Chap. / art. (2) | Libellé | Réalisations cumulées affectées à l'opération au 01/01/N | RAR N-1 | Propositions nouvelles | Vote de l'assemblée |
|-------------------------------------|---|--|----------|------------------------|---------------------|
| TOTAL RECETTES AFFECTEES (3) | | 12 514,88 | c | 0,00 | d |
| 13 | Subventions d'investissement (reçues) (sauf le 138) | 12 514,88 | 0,00 | 0,00 | 0,00 |
| 1321 | Subv. non transf. Etat, établ. nationaux | 12 514,88 | 0,00 | 0,00 | 0,00 |
| 16 | Emprunts et dettes assimilées (4) | 0,00 | 0,00 | 0,00 | 0,00 |
| 20 | Immobilisations incorporelles (sauf le 204) | 0,00 | 0,00 | 0,00 | 0,00 |
| 204 | Subventions d'équipement versées (6) | 0,00 | 0,00 | 0,00 | 0,00 |
| 21 | Immobilisations corporelles | 0,00 | 0,00 | 0,00 | 0,00 |
| 22 | Immobilisations reçues en affectation | 0,00 | 0,00 | 0,00 | 0,00 |
| 23 | Immobilisations en cours (2324) | 0,00 | 0,00 | 0,00 | 0,00 |

| | |
|--------------------------------------|-------------|
| Solde = (c + d) – (a + b) (5) | 0,00 |
|--------------------------------------|-------------|

(1) Ouvrir une page par chapitre d'opération.

(2) Détailler les articles utilisés conformément au plan de comptes.

(3) Exceptionnellement, les comptes 20, 204, 21, 22 et 23 sont en recettes réelles en cas de réduction ou d'annulation de mandats donnant lieu à reversement.

(4) Sauf 165, 166 et 16449.

(5) Indiquer le signe algébrique.

(6) Le chapitre 204 « Subventions d'équipement versées » est un chapitre globalisé regroupant les comptes 204 et 2324.

III – VOTE DU BUDGET**SECTION D'INVESTISSEMENT – DETAIL DES OPERATIONS D'EQUIPEMENT**

(1) CHAPITRE DES OPERATIONS D'EQUIPEMENT N° : 413
LIBELLE : RUES DU PRIEURE ET CRE QUERRE
NON COMPRIS DANS UNE AUTORISATION DE PROGRAMME

DEPENSES

| Chap. / art. (2) | Libellé | Réalisations cumulées au 01/01/N | RAR N-1 | Propositions nouvelles | Vote de l'assemblée |
|------------------|--|----------------------------------|----------|------------------------|---------------------|
| DEPENSES | | 1 787,10 | a | 0,00 | b |
| 20 | Immobilisations incorporelles (sauf 204) | 0,00 | 0,00 | 0,00 | 0,00 |
| 204 | Subventions d'équipement versées (6) | 0,00 | 0,00 | 0,00 | 0,00 |
| 21 | Immobilisations corporelles | 1 787,10 | 0,00 | 0,00 | 0,00 |
| 2152 | Installations de voirie | 1 787,10 | 0,00 | 0,00 | 0,00 |
| 22 | Immobilisations reçues en affectation | 0,00 | 0,00 | 0,00 | 0,00 |
| 23 | Immobilisations en cours (sauf 2324) | 0,00 | 0,00 | 0,00 | 0,00 |

FINANCEMENT EXTERNE (pour information) (facultatif)

| Chap. / art. (2) | Libellé | Réalisations cumulées affectées à l'opération au 01/01/N | RAR N-1 | Propositions nouvelles | Vote de l'assemblée |
|-------------------------------------|---|--|----------|------------------------|---------------------|
| TOTAL RECETTES AFFECTEES (3) | | 0,00 | c | 0,00 | d |
| 13 | Subventions d'investissement (reçues) (sauf le 138) | 0,00 | 0,00 | 0,00 | 0,00 |
| 16 | Emprunts et dettes assimilées (4) | 0,00 | 0,00 | 0,00 | 0,00 |
| 20 | Immobilisations incorporelles (sauf le 204) | 0,00 | 0,00 | 0,00 | 0,00 |
| 204 | Subventions d'équipement versées (6) | 0,00 | 0,00 | 0,00 | 0,00 |
| 21 | Immobilisations corporelles | 0,00 | 0,00 | 0,00 | 0,00 |
| 22 | Immobilisations reçues en affectation | 0,00 | 0,00 | 0,00 | 0,00 |
| 23 | Immobilisations en cours (2324) | 0,00 | 0,00 | 0,00 | 0,00 |

Solde = (c + d) – (a + b) (5)**0,00**

(1) Ouvrir une page par chapitre d'opération.

(2) Détailler les articles utilisés conformément au plan de comptes.

(3) Exceptionnellement, les comptes 20, 204, 21, 22 et 23 sont en recettes réelles en cas de réduction ou d'annulation de mandats donnant lieu à reversement.

(4) Sauf 165, 166 et 16449.

(5) Indiquer le signe algébrique.

(6) Le chapitre 204 « Subventions d'équipement versées » est un chapitre globalisé regroupant les comptes 204 et 2324.

III – VOTE DU BUDGET**SECTION D'INVESTISSEMENT – DETAIL DES OPERATIONS D'EQUIPEMENT**

(1) CHAPITRE DES OPERATIONS D'EQUIPEMENT N° : 501
LIBELLE : ATELIERS TECHNIQUES
NON COMPRIS DANS UNE AUTORISATION DE PROGRAMME

DEPENSES

| Chap. / art. (2) | Libellé | Réalisations cumulées au 01/01/N | RAR N-1 | Propositions nouvelles | Vote de l'assemblée |
|------------------|--|----------------------------------|----------|------------------------|---------------------|
| DEPENSES | | 10 098,15 | a | 0,00 | b |
| 20 | Immobilisations incorporelles (sauf 204) | 0,00 | 0,00 | 0,00 | 0,00 |
| 204 | Subventions d'équipement versées (6) | 0,00 | 0,00 | 0,00 | 0,00 |
| 21 | Immobilisations corporelles | 10 098,15 | 0,00 | 0,00 | 0,00 |
| 21318 | Autres bâtiments publics | 527,26 | 0,00 | 0,00 | 0,00 |
| 21351 | Bâtiments publics | 9 570,89 | 0,00 | 0,00 | 0,00 |
| 22 | Immobilisations reçues en affectation | 0,00 | 0,00 | 0,00 | 0,00 |
| 23 | Immobilisations en cours (sauf 2324) | 0,00 | 0,00 | 0,00 | 0,00 |

FINANCEMENT EXTERNE (pour information) (facultatif)

| Chap. / art. (2) | Libellé | Réalisations cumulées affectées à l'opération au 01/01/N | RAR N-1 | Propositions nouvelles | Vote de l'assemblée |
|-------------------------------------|---|--|----------|------------------------|---------------------|
| TOTAL RECETTES AFFECTEES (3) | | 0,00 | c | 0,00 | d |
| 13 | Subventions d'investissement (reçues) (sauf le 138) | 0,00 | 0,00 | 0,00 | 0,00 |
| 16 | Emprunts et dettes assimilées (4) | 0,00 | 0,00 | 0,00 | 0,00 |
| 20 | Immobilisations incorporelles (sauf le 204) | 0,00 | 0,00 | 0,00 | 0,00 |
| 204 | Subventions d'équipement versées (6) | 0,00 | 0,00 | 0,00 | 0,00 |
| 21 | Immobilisations corporelles | 0,00 | 0,00 | 0,00 | 0,00 |
| 22 | Immobilisations reçues en affectation | 0,00 | 0,00 | 0,00 | 0,00 |
| 23 | Immobilisations en cours (2324) | 0,00 | 0,00 | 0,00 | 0,00 |

Solde = (c + d) – (a + b) (5)**0,00**

(1) Ouvrir une page par chapitre d'opération.

(2) Détailler les articles utilisés conformément au plan de comptes.

(3) Exceptionnellement, les comptes 20, 204, 21, 22 et 23 sont en recettes réelles en cas de réduction ou d'annulation de mandats donnant lieu à reversement.

(4) Sauf 165, 166 et 16449.

(5) Indiquer le signe algébrique.

(6) Le chapitre 204 « Subventions d'équipement versées » est un chapitre globalisé regroupant les comptes 204 et 2324.

III – VOTE DU BUDGET**SECTION D'INVESTISSEMENT – DETAIL DES OPERATIONS D'EQUIPEMENT**

(1) CHAPITRE DES OPERATIONS D'EQUIPEMENT N° : 502
LIBELLE : ECOLE KIRIKOU BRISSARTHE
NON COMPRIS DANS UNE AUTORISATION DE PROGRAMME

DEPENSES

| Chap. / art. (2) | Libellé | Réalisations cumulées au 01/01/N | RAR N-1 | Propositions nouvelles | Vote de l'assemblée |
|------------------|--|----------------------------------|----------|------------------------|---------------------|
| DEPENSES | | 43 560,00 | a | 0,00 | b |
| 20 | Immobilisations incorporelles (sauf 204) | 43 560,00 | 0,00 | 0,00 | 0,00 |
| 2031 | Frais d'études | 43 560,00 | 0,00 | 0,00 | 0,00 |
| 204 | Subventions d'équipement versées (6) | 0,00 | 0,00 | 0,00 | 0,00 |
| 21 | Immobilisations corporelles | 0,00 | 0,00 | 0,00 | 0,00 |
| 22 | Immobilisations reçues en affectation | 0,00 | 0,00 | 0,00 | 0,00 |
| 23 | Immobilisations en cours (sauf 2324) | 0,00 | 0,00 | 0,00 | 0,00 |

FINANCEMENT EXTERNE (pour information) (facultatif)

| Chap. / art. (2) | Libellé | Réalisations cumulées affectées à l'opération au 01/01/N | RAR N-1 | Propositions nouvelles | Vote de l'assemblée |
|-------------------------------------|---|--|----------|------------------------|---------------------|
| TOTAL RECETTES AFFECTEES (3) | | 0,00 | c | 0,00 | d |
| 13 | Subventions d'investissement (reçues) (sauf le 138) | 0,00 | 0,00 | 0,00 | 0,00 |
| 16 | Emprunts et dettes assimilées (4) | 0,00 | 0,00 | 0,00 | 0,00 |
| 20 | Immobilisations incorporelles (sauf le 204) | 0,00 | 0,00 | 0,00 | 0,00 |
| 204 | Subventions d'équipement versées (6) | 0,00 | 0,00 | 0,00 | 0,00 |
| 21 | Immobilisations corporelles | 0,00 | 0,00 | 0,00 | 0,00 |
| 22 | Immobilisations reçues en affectation | 0,00 | 0,00 | 0,00 | 0,00 |
| 23 | Immobilisations en cours (2324) | 0,00 | 0,00 | 0,00 | 0,00 |

| | |
|--------------------------------------|-------------|
| Solde = (c + d) – (a + b) (5) | 0,00 |
|--------------------------------------|-------------|

(1) Ouvrir une page par chapitre d'opération.

(2) Détailler les articles utilisés conformément au plan de comptes.

(3) Exceptionnellement, les comptes 20, 204, 21, 22 et 23 sont en recettes réelles en cas de réduction ou d'annulation de mandats donnant lieu à reversement.

(4) Sauf 165, 166 et 16449.

(5) Indiquer le signe algébrique.

(6) Le chapitre 204 « Subventions d'équipement versées » est un chapitre globalisé regroupant les comptes 204 et 2324.

III – VOTE DU BUDGET**SECTION D'INVESTISSEMENT – DETAIL DES OPERATIONS D'EQUIPEMENT**

(1) CHAPITRE DES OPERATIONS D'EQUIPEMENT N° : 505
LIBELLE : EQUIPEMENTS SPORTIFS
NON COMPRIS DANS UNE AUTORISATION DE PROGRAMME

DEPENSES

| Chap. / art. (2) | Libellé | Réalisations cumulées au 01/01/N | RAR N-1 | Propositions nouvelles | Vote de l'assemblée |
|------------------|---|----------------------------------|-------------------|------------------------|---------------------|
| DEPENSES | | 404 973,69 | a 2 848,08 | 13 400,00 | b 13 400,00 |
| 20 | Immobilisations incorporelles (sauf 204) | 2 635,20 | 0,00 | 0,00 | 0,00 |
| 2031 | Frais d'études | 2 635,20 | 0,00 | 0,00 | 0,00 |
| 204 | Subventions d'équipement versées (6) | 0,00 | 0,00 | 0,00 | 0,00 |
| 21 | Immobilisations corporelles | 402 338,49 | 2 848,08 | 13 400,00 | 13 400,00 |
| 2128 | Autres agencements et aménagements | 31 026,33 | 0,00 | 0,00 | 0,00 |
| 21351 | Bâtiments publics | 296 658,35 | 2 312,81 | 0,00 | 0,00 |
| 2158 | Autres inst., matériel, outill. techniques | 2 734,59 | 0,00 | 0,00 | 0,00 |
| 21848 | Autres matériels de bureau et mobiliers | 395,28 | 0,00 | 0,00 | 0,00 |
| 2188 | Autres immobilisations corporelles | 71 523,94 | 535,27 | 13 400,00 | 13 400,00 |
| 22 | Immobilisations reçues en affectation | 0,00 | 0,00 | 0,00 | 0,00 |
| 23 | Immobilisations en cours (sauf 2324) | 0,00 | 0,00 | 0,00 | 0,00 |

FINANCEMENT EXTERNE (pour information) (facultatif)

| Chap. / art. (2) | Libellé | Réalisations cumulées affectées à l'opération au 01/01/N | RAR N-1 | Propositions nouvelles | Vote de l'assemblée |
|-------------------------------------|--|--|---------------|------------------------|---------------------|
| TOTAL RECETTES AFFECTEES (3) | | 0,00 | c 0,00 | 0,00 | d 0,00 |
| 13 | Subventions d'investissement (reçues) (sauf le 138) | 0,00 | 0,00 | 0,00 | 0,00 |
| 1338 | Autres fonds équip. transférables | 0,00 | 0,00 | 0,00 | 0,00 |
| 16 | Emprunts et dettes assimilées (4) | 0,00 | 0,00 | 0,00 | 0,00 |
| 20 | Immobilisations incorporelles (sauf le 204) | 0,00 | 0,00 | 0,00 | 0,00 |
| 204 | Subventions d'équipement versées (6) | 0,00 | 0,00 | 0,00 | 0,00 |
| 21 | Immobilisations corporelles | 0,00 | 0,00 | 0,00 | 0,00 |
| 22 | Immobilisations reçues en affectation | 0,00 | 0,00 | 0,00 | 0,00 |
| 23 | Immobilisations en cours (2324) | 0,00 | 0,00 | 0,00 | 0,00 |

Solde = (c + d) – (a + b) (5)

-16 248,08

(1) Ouvrir une page par chapitre d'opération.

(2) Détailler les articles utilisés conformément au plan de comptes.

(3) Exceptionnellement, les comptes 20, 204, 21, 22 et 23 sont en recettes réelles en cas de réduction ou d'annulation de mandats donnant lieu à reversement.

(4) Sauf 165, 166 et 16449.

(5) Indiquer le signe algébrique.

(6) Le chapitre 204 « Subventions d'équipement versées » est un chapitre globalisé regroupant les comptes 204 et 2324.

III – VOTE DU BUDGET**SECTION D'INVESTISSEMENT – DETAIL DES OPERATIONS D'EQUIPEMENT**

(1) CHAPITRE DES OPERATIONS D'EQUIPEMENT N° : 506
LIBELLE : GUINGUETTE BRISSARTHE
NON COMPRIS DANS UNE AUTORISATION DE PROGRAMME

DEPENSES

| Chap. / art. (2) | Libellé | Réalisations cumulées au 01/01/N | RAR N-1 | Propositions nouvelles | Vote de l'assemblée |
|------------------|--|----------------------------------|----------|------------------------|---------------------|
| DEPENSES | | 30 133,94 | a | 0,00 | b |
| 20 | Immobilisations incorporelles (sauf 204) | 0,00 | 0,00 | 0,00 | 0,00 |
| 204 | Subventions d'équipement versées (6) | 0,00 | 0,00 | 0,00 | 0,00 |
| 21 | Immobilisations corporelles | 30 133,94 | 0,00 | 0,00 | 0,00 |
| 21351 | Bâtiments publics | 18 453,00 | 0,00 | 0,00 | 0,00 |
| 21531 | Réseaux d'adduction d'eau | 1 764,60 | 0,00 | 0,00 | 0,00 |
| 21534 | Réseaux d'électrification | 9 916,34 | 0,00 | 0,00 | 0,00 |
| 22 | Immobilisations reçues en affectation | 0,00 | 0,00 | 0,00 | 0,00 |
| 23 | Immobilisations en cours (sauf 2324) | 0,00 | 0,00 | 0,00 | 0,00 |

FINANCEMENT EXTERNE (pour information) (facultatif)

| Chap. / art. (2) | Libellé | Réalisations cumulées affectées à l'opération au 01/01/N | RAR N-1 | Propositions nouvelles | Vote de l'assemblée |
|-------------------------------------|---|--|----------|------------------------|---------------------|
| TOTAL RECETTES AFFECTEES (3) | | 0,00 | c | 0,00 | d |
| 13 | Subventions d'investissement (reçues) (sauf le 138) | 0,00 | 0,00 | 0,00 | 0,00 |
| 16 | Emprunts et dettes assimilées (4) | 0,00 | 0,00 | 0,00 | 0,00 |
| 20 | Immobilisations incorporelles (sauf le 204) | 0,00 | 0,00 | 0,00 | 0,00 |
| 204 | Subventions d'équipement versées (6) | 0,00 | 0,00 | 0,00 | 0,00 |
| 21 | Immobilisations corporelles | 0,00 | 0,00 | 0,00 | 0,00 |
| 22 | Immobilisations reçues en affectation | 0,00 | 0,00 | 0,00 | 0,00 |
| 23 | Immobilisations en cours (2324) | 0,00 | 0,00 | 0,00 | 0,00 |

Solde = (c + d) – (a + b) (5)**0,00**

(1) Ouvrir une page par chapitre d'opération.

(2) Détailler les articles utilisés conformément au plan de comptes.

(3) Exceptionnellement, les comptes 20, 204, 21, 22 et 23 sont en recettes réelles en cas de réduction ou d'annulation de mandats donnant lieu à reversement.

(4) Sauf 165, 166 et 16449.

(5) Indiquer le signe algébrique.

(6) Le chapitre 204 « Subventions d'équipement versées » est un chapitre globalisé regroupant les comptes 204 et 2324.

III – VOTE DU BUDGET



SECTION D'INVESTISSEMENT – DETAIL DES OPERATIONS D'EQUIPEMENT

(1) CHAPITRE DES OPERATIONS D'EQUIPEMENT N° : 509
LIBELLE : MULTISERVICES CHERRE
NON COMPRIS DANS UNE AUTORISATION DE PROGRAMME

DEPENSES

| Chap. / art. (2) | Libellé | Réalisations cumulées au 01/01/N | RAR N-1 | Propositions nouvelles | Vote de l'assemblée |
|------------------|---|----------------------------------|---------------|------------------------|---------------------|
| DEPENSES | | 551 001,32 | a 0,00 | 0,00 | b 0,00 |
| 20 | Immobilisations incorporelles (sauf 204) | 84 497,08 | 0,00 | 0,00 | 0,00 |
| 2031 | Frais d'études | 82 451,08 | 0,00 | 0,00 | 0,00 |
| 2033 | Frais d'insertion | 2 046,00 | 0,00 | 0,00 | 0,00 |
| 204 | Subventions d'équipement versées (6) | 0,00 | 0,00 | 0,00 | 0,00 |
| 21 | Immobilisations corporelles | 28 092,42 | 0,00 | 0,00 | 0,00 |
| 21321 | Immeubles de rapport | 24 246,92 | 0,00 | 0,00 | 0,00 |
| 21534 | Réseaux d'électrification | 3 845,50 | 0,00 | 0,00 | 0,00 |
| 22 | Immobilisations reçues en affectation | 0,00 | 0,00 | 0,00 | 0,00 |
| 23 | Immobilisations en cours (sauf 2324) | 438 411,82 | 0,00 | 0,00 | 0,00 |
| 2313 | Constructions | 438 411,82 | 0,00 | 0,00 | 0,00 |

FINANCEMENT EXTERNE (pour information) (facultatif)

| Chap. / art. (2) | Libellé | Réalisations cumulées affectées à l'opération au 01/01/N | RAR N-1 | Propositions nouvelles | Vote de l'assemblée |
|-------------------------------------|--|--|---------------|------------------------|---------------------|
| TOTAL RECETTES AFFECTEES (3) | | 379 329,96 | c 0,00 | 0,00 | d 0,00 |
| 13 | Subventions d'investissement (reçues) (sauf le 138) | 230 376,94 | 0,00 | 0,00 | 0,00 |
| 1311 | Subv. transf. Etat et établ. nationaux | 57 895,56 | 0,00 | 0,00 | 0,00 |
| 1312 | Subv. transf. Régions | 47 669,00 | 0,00 | 0,00 | 0,00 |
| 1313 | Subv. transf. Départements | 100 000,00 | 0,00 | 0,00 | 0,00 |
| 1321 | Subv. non transf. Etat, établ. nationaux | 24 812,38 | 0,00 | 0,00 | 0,00 |
| 16 | Emprunts et dettes assimilées (4) | 0,00 | 0,00 | 0,00 | 0,00 |
| 20 | Immobilisations incorporelles (sauf le 204) | 36 348,03 | 0,00 | 0,00 | 0,00 |
| 2031 | Frais d'études | 35 484,03 | 0,00 | 0,00 | 0,00 |
| 2033 | Frais d'insertion | 864,00 | 0,00 | 0,00 | 0,00 |
| 204 | Subventions d'équipement versées (6) | 0,00 | 0,00 | 0,00 | 0,00 |
| 21 | Immobilisations corporelles | 0,00 | 0,00 | 0,00 | 0,00 |
| 22 | Immobilisations reçues en affectation | 0,00 | 0,00 | 0,00 | 0,00 |
| 23 | Immobilisations en cours (2324) | 112 604,99 | 0,00 | 0,00 | 0,00 |
| 2313 | Constructions | 112 604,99 | 0,00 | 0,00 | 0,00 |

Solde = (c + d) – (a + b) (5)

0,00

(1) Ouvrir une page par chapitre d'opération.

(2) Détailler les articles utilisés conformément au plan de comptes.

(3) Exceptionnellement, les comptes 20, 204, 21, 22 et 23 sont en recettes réelles en cas de réduction ou d'annulation de mandats donnant lieu à reversement.

(4) Sauf 165, 166 et 16449.

(5) Indiquer le signe algébrique.

(6) Le chapitre 204 « Subventions d'équipement versées » est un chapitre globalisé regroupant les comptes 204 et 2324.

III – VOTE DU BUDGET

Publié le



SECTION D'INVESTISSEMENT – DETAIL DES OPERATIONS D'EQUIPEMENT

ID : 049-200084903-20260420-DCM2026_060-BF

(1) CHAPITRE DES OPERATIONS D'EQUIPEMENT N° : 510
LIBELLE : TRAVAUX PISCINE
NON COMPRIS DANS UNE AUTORISATION DE PROGRAMME

DEPENSES

| Chap. / art. (2) | Libellé | Réalisations cumulées au 01/01/N | RAR N-1 | Propositions nouvelles | Vote de l'assemblée |
|------------------|--|----------------------------------|-------------|------------------------|---------------------|
| DEPENSES | | 32 776,86 | a | 8 915,00 | b |
| | | | 0,00 | | 8 915,00 |
| 20 | Immobilisations incorporelles (sauf 204) | 22 680,00 | 0,00 | 0,00 | 0,00 |
| 2031 | Frais d'études | 22 680,00 | 0,00 | 0,00 | 0,00 |
| 204 | Subventions d'équipement versées (6) | 0,00 | 0,00 | 0,00 | 0,00 |
| 21 | Immobilisations corporelles | 10 096,86 | 0,00 | 8 915,00 | 8 915,00 |
| 21351 | Bâtiments publics | 3 524,64 | 0,00 | 0,00 | 0,00 |
| 21538 | Autres réseaux | 4 254,00 | 0,00 | 0,00 | 0,00 |
| 2158 | Autres inst., matériel, outill. techniques | 2 188,62 | 0,00 | 0,00 | 0,00 |
| 2188 | Autres immobilisations corporelles | 129,60 | 0,00 | 8 915,00 | 8 915,00 |
| 22 | Immobilisations reçues en affectation | 0,00 | 0,00 | 0,00 | 0,00 |
| 23 | Immobilisations en cours (sauf 2324) | 0,00 | 0,00 | 0,00 | 0,00 |

FINANCEMENT EXTERNE (pour information) (facultatif)

| Chap. / art. (2) | Libellé | Réalisations cumulées affectées à l'opération au 01/01/N | RAR N-1 | Propositions nouvelles | Vote de l'assemblée |
|-------------------------------------|---|--|-------------|------------------------|---------------------|
| TOTAL RECETTES AFFECTEES (3) | | 7 000,00 | c | 0,00 | d |
| | | | 0,00 | | 0,00 |
| 13 | Subventions d'investissement (reçues) (sauf le 138) | 7 000,00 | 0,00 | 0,00 | 0,00 |
| 1316 | Subv. transf. Autres E.P.L. | 7 000,00 | 0,00 | 0,00 | 0,00 |
| 16 | Emprunts et dettes assimilées (4) | 0,00 | 0,00 | 0,00 | 0,00 |
| 20 | Immobilisations incorporelles (sauf le 204) | 0,00 | 0,00 | 0,00 | 0,00 |
| 204 | Subventions d'équipement versées (6) | 0,00 | 0,00 | 0,00 | 0,00 |
| 21 | Immobilisations corporelles | 0,00 | 0,00 | 0,00 | 0,00 |
| 22 | Immobilisations reçues en affectation | 0,00 | 0,00 | 0,00 | 0,00 |
| 23 | Immobilisations en cours (2324) | 0,00 | 0,00 | 0,00 | 0,00 |

Solde = (c + d) – (a + b) (5)

-8 915,00

(1) Ouvrir une page par chapitre d'opération.

(2) Détailler les articles utilisés conformément au plan de comptes.

(3) Exceptionnellement, les comptes 20, 204, 21, 22 et 23 sont en recettes réelles en cas de réduction ou d'annulation de mandats donnant lieu à reversement.

(4) Sauf 165, 166 et 16449.

(5) Indiquer le signe algébrique.

(6) Le chapitre 204 « Subventions d'équipement versées » est un chapitre globalisé regroupant les comptes 204 et 2324.

III – VOTE DU BUDGET**SECTION D'INVESTISSEMENT – DETAIL DES OPERATIONS D'EQUIPEMENT**

(1) CHAPITRE DES OPERATIONS D'EQUIPEMENT N° : 600
LIBELLE : AMENAGEMENT DES COMMUNES
NON COMPRIS DANS UNE AUTORISATION DE PROGRAMME

DEPENSES

| Chap. / art. (2) | Libellé | Réalisations cumulées au 01/01/N | RAR N-1 | Propositions nouvelles | Vote de l'assemblée |
|------------------|---|----------------------------------|---------------------|------------------------|-----------------------|
| DEPENSES | | 289 711,88 | a 322 974,00 | 1 291 841,00 | b 1 291 841,00 |
| 20 | Immobilisations incorporelles (sauf 204) | 182 197,90 | 127 414,00 | 0,00 | 0,00 |
| 2031 | Frais d'études | 179 142,64 | 127 414,00 | 0,00 | 0,00 |
| 2032 | Frais de recherche et de développement | 1 976,22 | 0,00 | 0,00 | 0,00 |
| 2033 | Frais d'insertion | 1 079,04 | 0,00 | 0,00 | 0,00 |
| 204 | Subventions d'équipement versées (6) | 0,00 | 0,00 | 0,00 | 0,00 |
| 21 | Immobilisations corporelles | 103 073,98 | 0,00 | 0,00 | 0,00 |
| 21321 | Immeubles de rapport | 102 134,38 | 0,00 | 0,00 | 0,00 |
| 2152 | Installations de voirie | 592,80 | 0,00 | 0,00 | 0,00 |
| 21534 | Réseaux d'électrification | 346,80 | 0,00 | 0,00 | 0,00 |
| 22 | Immobilisations reçues en affectation | 0,00 | 0,00 | 0,00 | 0,00 |
| 23 | Immobilisations en cours (sauf 2324) | 4 440,00 | 195 560,00 | 1 291 841,00 | 1 291 841,00 |
| 2312 | Agencements et aménagements de terrains | 4 440,00 | 195 560,00 | 1 291 841,00 | 1 291 841,00 |

FINANCEMENT EXTERNE (pour information) (facultatif)

| Chap. / art. (2) | Libellé | Réalisations cumulées affectées à l'opération au 01/01/N | RAR N-1 | Propositions nouvelles | Vote de l'assemblée |
|-------------------------------------|--|--|--------------------|------------------------|---------------------|
| TOTAL RECETTES AFFECTEES (3) | | 6 500,00 | c 17 670,00 | 430 000,00 | d 430 000,00 |
| 13 | Subventions d'investissement (reçues) (sauf le 138) | 6 500,00 | 17 670,00 | 430 000,00 | 430 000,00 |
| 1313 | Subv. transf. Départements | 6 500,00 | 0,00 | 0,00 | 0,00 |
| 1323 | Subv. non transf. Départements | 0,00 | 17 670,00 | 430 000,00 | 430 000,00 |
| 16 | Emprunts et dettes assimilées (4) | 0,00 | 0,00 | 0,00 | 0,00 |
| 20 | Immobilisations incorporelles (sauf le 204) | 0,00 | 0,00 | 0,00 | 0,00 |
| 204 | Subventions d'équipement versées (6) | 0,00 | 0,00 | 0,00 | 0,00 |
| 21 | Immobilisations corporelles | 0,00 | 0,00 | 0,00 | 0,00 |
| 22 | Immobilisations reçues en affectation | 0,00 | 0,00 | 0,00 | 0,00 |
| 23 | Immobilisations en cours (2324) | 0,00 | 0,00 | 0,00 | 0,00 |

Solde = (c + d) – (a + b) (5)

-1 167 145,00

(1) Ouvrir une page par chapitre d'opération.

(2) Détailler les articles utilisés conformément au plan de comptes.

(3) Exceptionnellement, les comptes 20, 204, 21, 22 et 23 sont en recettes réelles en cas de réduction ou d'annulation de mandats donnant lieu à reversement.

(4) Sauf 165, 166 et 16449.

(5) Indiquer le signe algébrique.

(6) Le chapitre 204 « Subventions d'équipement versées » est un chapitre globalisé regroupant les comptes 204 et 2324.

III – VOTE DU BUDGET**SECTION D'INVESTISSEMENT – DETAIL DES OPERATIONS D'EQUIPEMENT**

(1) CHAPITRE DES OPERATIONS D'EQUIPEMENT N° : 601
LIBELLE : CAMPING CAR PARK
NON COMPRIS DANS UNE AUTORISATION DE PROGRAMME

DEPENSES

| Chap. / art. (2) | Libellé | Réalisations cumulées au 01/01/N | RAR N-1 | Propositions nouvelles | Vote de l'assemblée |
|------------------|--|----------------------------------|-------------|------------------------|---------------------|
| DEPENSES | | 12 163,87 | a | 3 000,00 | b |
| | | | 0,00 | | 3 000,00 |
| 20 | Immobilisations incorporelles (sauf 204) | 2 832,00 | 0,00 | 0,00 | 0,00 |
| 2031 | Frais d'études | 2 832,00 | 0,00 | 0,00 | 0,00 |
| 204 | Subventions d'équipement versées (6) | 0,00 | 0,00 | 0,00 | 0,00 |
| 21 | Immobilisations corporelles | 9 331,87 | 0,00 | 3 000,00 | 3 000,00 |
| 2152 | Installations de voirie | 0,00 | 0,00 | 3 000,00 | 3 000,00 |
| 2158 | Autres inst.,matériel,outil. techniques | 1 559,52 | 0,00 | 0,00 | 0,00 |
| 2181 | Install. générales, agencements | 6 162,13 | 0,00 | 0,00 | 0,00 |
| 2188 | Autres immobilisations corporelles | 1 610,22 | 0,00 | 0,00 | 0,00 |
| 22 | Immobilisations reçues en affectation | 0,00 | 0,00 | 0,00 | 0,00 |
| 23 | Immobilisations en cours(sauf 2324) | 0,00 | 0,00 | 0,00 | 0,00 |

FINANCEMENT EXTERNE (pour information) (facultatif)

| Chap. / art. (2) | Libellé | Réalisations cumulées affectées à l'opération au 01/01/N | RAR N-1 | Propositions nouvelles | Vote de l'assemblée |
|-------------------------------------|---|--|-------------|------------------------|---------------------|
| TOTAL RECETTES AFFECTEES (3) | | 0,00 | c | 0,00 | d |
| | | | 0,00 | | 0,00 |
| 13 | Subventions d'investissement (reçues) (sauf le 138) | 0,00 | 0,00 | 0,00 | 0,00 |
| 16 | Emprunts et dettes assimilées (4) | 0,00 | 0,00 | 0,00 | 0,00 |
| 20 | Immobilisations incorporelles (sauf le 204) | 0,00 | 0,00 | 0,00 | 0,00 |
| 204 | Subventions d'équipement versées (6) | 0,00 | 0,00 | 0,00 | 0,00 |
| 21 | Immobilisations corporelles | 0,00 | 0,00 | 0,00 | 0,00 |
| 22 | Immobilisations reçues en affectation | 0,00 | 0,00 | 0,00 | 0,00 |
| 23 | Immobilisations en cours (2324) | 0,00 | 0,00 | 0,00 | 0,00 |

Solde = (c + d) – (a + b) (5)**-3 000,00**

(1) Ouvrir une page par chapitre d'opération.

(2) Détailler les articles utilisés conformément au plan de comptes.

(3) Exceptionnellement, les comptes 20, 204, 21, 22 et 23 sont en recettes réelles en cas de réduction ou d'annulation de mandats donnant lieu à reversement.

(4) Sauf 165, 166 et 16449.

(5) Indiquer le signe algébrique.

(6) Le chapitre 204 « Subventions d'équipement versées » est un chapitre globalisé regroupant les comptes 204 et 2324.

III – VOTE DU BUDGET**SECTION D'INVESTISSEMENT – DETAIL DES OPERATIONS D'EQUIPEMENT**

(1) CHAPITRE DES OPERATIONS D'EQUIPEMENT N° : 602
LIBELLE : PLU
NON COMPRIS DANS UNE AUTORISATION DE PROGRAMME

DEPENSES

| Chap. / art. (2) | Libellé | Réalisations cumulées au 01/01/N | RAR N-1 | Propositions nouvelles | Vote de l'assemblée |
|------------------|--|----------------------------------|----------|------------------------|---------------------|
| DEPENSES | | 7 954,92 | a | 0,00 | b |
| 20 | Immobilisations incorporelles (sauf 204) | 7 954,92 | 0,00 | 0,00 | 0,00 |
| 202 | Frais réalisation documents urbanisme | 7 954,92 | 0,00 | 0,00 | 0,00 |
| 204 | Subventions d'équipement versées (6) | 0,00 | 0,00 | 0,00 | 0,00 |
| 21 | Immobilisations corporelles | 0,00 | 0,00 | 0,00 | 0,00 |
| 22 | Immobilisations reçues en affectation | 0,00 | 0,00 | 0,00 | 0,00 |
| 23 | Immobilisations en cours (sauf 2324) | 0,00 | 0,00 | 0,00 | 0,00 |

FINANCEMENT EXTERNE (pour information) (facultatif)

| Chap. / art. (2) | Libellé | Réalisations cumulées affectées à l'opération au 01/01/N | RAR N-1 | Propositions nouvelles | Vote de l'assemblée |
|-------------------------------------|---|--|----------|------------------------|---------------------|
| TOTAL RECETTES AFFECTEES (3) | | 0,00 | c | 0,00 | d |
| 13 | Subventions d'investissement (reçues) (sauf le 138) | 0,00 | 0,00 | 0,00 | 0,00 |
| 16 | Emprunts et dettes assimilées (4) | 0,00 | 0,00 | 0,00 | 0,00 |
| 20 | Immobilisations incorporelles (sauf le 204) | 0,00 | 0,00 | 0,00 | 0,00 |
| 204 | Subventions d'équipement versées (6) | 0,00 | 0,00 | 0,00 | 0,00 |
| 21 | Immobilisations corporelles | 0,00 | 0,00 | 0,00 | 0,00 |
| 22 | Immobilisations reçues en affectation | 0,00 | 0,00 | 0,00 | 0,00 |
| 23 | Immobilisations en cours (2324) | 0,00 | 0,00 | 0,00 | 0,00 |

Solde = (c + d) – (a + b) (5)**0,00**

(1) Ouvrir une page par chapitre d'opération.

(2) Détailler les articles utilisés conformément au plan de comptes.

(3) Exceptionnellement, les comptes 20, 204, 21, 22 et 23 sont en recettes réelles en cas de réduction ou d'annulation de mandats donnant lieu à reversement.

(4) Sauf 165, 166 et 16449.

(5) Indiquer le signe algébrique.

(6) Le chapitre 204 « Subventions d'équipement versées » est un chapitre globalisé regroupant les comptes 204 et 2324.

III – VOTE DU BUDGET



SECTION D'INVESTISSEMENT – DETAIL DES OPERATIONS D'EQUIPEMENT

(1) CHAPITRE DES OPERATIONS D'EQUIPEMENT N° : 603
LIBELLE : RESERVES FONCIERES
NON COMPRIS DANS UNE AUTORISATION DE PROGRAMME

DEPENSES

| Chap. / art. (2) | Libellé | Réalisations cumulées au 01/01/N | RAR N-1 | Propositions nouvelles | Vote de l'assemblée | |
|------------------|---|----------------------------------|-------------|------------------------|---------------------|-------------------|
| DEPENSES | | 225 196,21 | a | 105 950,00 | b | 105 950,00 |
| 20 | Immobilisations incorporelles (sauf 204) | 71 597,32 | 0,00 | 70 950,00 | | 70 950,00 |
| 2031 | Frais d'études | 68 513,00 | 0,00 | 70 950,00 | | 70 950,00 |
| 2032 | Frais de recherche et de développement | 753,38 | 0,00 | 0,00 | | 0,00 |
| 2033 | Frais d'insertion | 2 330,94 | 0,00 | 0,00 | | 0,00 |
| 204 | Subventions d'équipement versées (6) | 0,00 | 0,00 | 0,00 | | 0,00 |
| 21 | Immobilisations corporelles | 153 598,89 | 0,00 | 35 000,00 | | 35 000,00 |
| 2111 | Terrains nus | 115 001,53 | 0,00 | 35 000,00 | | 35 000,00 |
| 2112 | Terrains de voirie | 1,00 | 0,00 | 0,00 | | 0,00 |
| 2113 | Terrains aménagés autres que voirie | 35 978,40 | 0,00 | 0,00 | | 0,00 |
| 21351 | Bâtiments publics | 2 617,96 | 0,00 | 0,00 | | 0,00 |
| 22 | Immobilisations reçues en affectation | 0,00 | 0,00 | 0,00 | | 0,00 |
| 23 | Immobilisations en cours (sauf 2324) | 0,00 | 0,00 | 0,00 | | 0,00 |
| 2312 | Agencements et aménagements de terrains | 0,00 | 0,00 | 0,00 | | 0,00 |

FINANCEMENT EXTERNE (pour information) (facultatif)

| Chap. / art. (2) | Libellé | Réalisations cumulées affectées à l'opération au 01/01/N | RAR N-1 | Propositions nouvelles | Vote de l'assemblée | | |
|-------------------------------------|--|--|------------------|------------------------|---------------------|-------------|-------------|
| TOTAL RECETTES AFFECTEES (3) | | 106 753,60 | c | 53 360,00 | 0,00 | d | 0,00 |
| 13 | Subventions d'investissement (reçues) (sauf le 138) | 106 753,60 | 53 360,00 | 0,00 | | 0,00 | |
| 1313 | Subv. transf. Départements | 18 500,00 | 0,00 | 0,00 | | 0,00 | |
| 1328 | Autres subventions d'équip. non transf. | 88 253,60 | 53 360,00 | 0,00 | | 0,00 | |
| 16 | Emprunts et dettes assimilées (4) | 0,00 | 0,00 | 0,00 | | 0,00 | |
| 20 | Immobilisations incorporelles (sauf le 204) | 0,00 | 0,00 | 0,00 | | 0,00 | |
| 204 | Subventions d'équipement versées (6) | 0,00 | 0,00 | 0,00 | | 0,00 | |
| 21 | Immobilisations corporelles | 0,00 | 0,00 | 0,00 | | 0,00 | |
| 22 | Immobilisations reçues en affectation | 0,00 | 0,00 | 0,00 | | 0,00 | |
| 23 | Immobilisations en cours (2324) | 0,00 | 0,00 | 0,00 | | 0,00 | |

Solde = (c + d) – (a + b) (5)

-52 590,00

(1) Ouvrir une page par chapitre d'opération.

(2) Détailler les articles utilisés conformément au plan de comptes.

(3) Exceptionnellement, les comptes 20, 204, 21, 22 et 23 sont en recettes réelles en cas de réduction ou d'annulation de mandats donnant lieu à reversement.

(4) Sauf 165, 166 et 16449.

(5) Indiquer le signe algébrique.

(6) Le chapitre 204 « Subventions d'équipement versées » est un chapitre globalisé regroupant les comptes 204 et 2324.

III – VOTE DU BUDGET**SECTION D'INVESTISSEMENT – DETAIL DES OPERATIONS D'EQUIPEMENT**

(1) CHAPITRE DES OPERATIONS D'EQUIPEMENT N° : 604
LIBELLE : AMENAGEMENT RIVIERES ET PLANS D'EAU
NON COMPRIS DANS UNE AUTORISATION DE PROGRAMME

DEPENSES

| Chap. / art. (2) | Libellé | Réalisations cumulées au 01/01/N | RAR N-1 | Propositions nouvelles | Vote de l'assemblée |
|------------------|---|----------------------------------|---------------------|------------------------|---------------------|
| DEPENSES | | 374 803,55 | a 312 794,00 | 340 431,00 | b 340 431,00 |
| 20 | Immobilisations incorporelles (sauf 204) | 41 461,27 | 218 538,00 | 0,00 | 0,00 |
| 2031 | Frais d'études | 41 461,27 | 218 538,00 | 0,00 | 0,00 |
| 204 | Subventions d'équipement versées (6) | 0,00 | 0,00 | 0,00 | 0,00 |
| 21 | Immobilisations corporelles | 18 926,86 | 0,00 | 340 431,00 | 340 431,00 |
| 2128 | Autres agencements et aménagements | 0,00 | 0,00 | 340 431,00 | 340 431,00 |
| 21351 | Bâtiments publics | 0,00 | 0,00 | 0,00 | 0,00 |
| 2151 | Réseaux de voirie | 18 926,86 | 0,00 | 0,00 | 0,00 |
| 22 | Immobilisations reçues en affectation | 0,00 | 0,00 | 0,00 | 0,00 |
| 23 | Immobilisations en cours (sauf 2324) | 314 415,42 | 94 256,00 | 0,00 | 0,00 |
| 2312 | Agencements et aménagements de terrains | 314 415,42 | 94 256,00 | 0,00 | 0,00 |

FINANCEMENT EXTERNE (pour information) (facultatif)

| Chap. / art. (2) | Libellé | Réalisations cumulées affectées à l'opération au 01/01/N | RAR N-1 | Propositions nouvelles | Vote de l'assemblée |
|-------------------------------------|--|--|---------------------|------------------------|---------------------|
| TOTAL RECETTES AFFECTEES (3) | | 68 250,60 | c 389 452,00 | 0,00 | d 0,00 |
| 13 | Subventions d'investissement (reçues) (sauf le 138) | 68 250,60 | 389 452,00 | 0,00 | 0,00 |
| 1313 | Subv. transf. Départements | 0,00 | 0,00 | 0,00 | 0,00 |
| 1321 | Subv. non transf. Etat, établ. nationaux | 12 000,00 | 28 000,00 | 0,00 | 0,00 |
| 1322 | Subv. non transf. Régions | 0,00 | 110 000,00 | 0,00 | 0,00 |
| 1323 | Subv. non transf. Départements | 0,00 | 55 201,00 | 0,00 | 0,00 |
| 1326 | Subv. non transf. Autres E.P.L. | 56 250,60 | 131 251,00 | 0,00 | 0,00 |
| 1328 | Autres subventions d'équip. non transf. | 0,00 | 65 000,00 | 0,00 | 0,00 |
| 16 | Emprunts et dettes assimilées (4) | 0,00 | 0,00 | 0,00 | 0,00 |
| 20 | Immobilisations incorporelles (sauf le 204) | 0,00 | 0,00 | 0,00 | 0,00 |
| 204 | Subventions d'équipement versées (6) | 0,00 | 0,00 | 0,00 | 0,00 |
| 21 | Immobilisations corporelles | 0,00 | 0,00 | 0,00 | 0,00 |
| 22 | Immobilisations reçues en affectation | 0,00 | 0,00 | 0,00 | 0,00 |
| 23 | Immobilisations en cours (2324) | 0,00 | 0,00 | 0,00 | 0,00 |

Solde = (c + d) – (a + b) (5)**-263 773,00**

(1) Ouvrir une page par chapitre d'opération.

(2) Détailler les articles utilisés conformément au plan de comptes.

(3) Exceptionnellement, les comptes 20, 204, 21, 22 et 23 sont en recettes réelles en cas de réduction ou d'annulation de mandats donnant lieu à reversement.

(4) Sauf 165, 166 et 16449.

(5) Indiquer le signe algébrique.

(6) Le chapitre 204 « Subventions d'équipement versées » est un chapitre globalisé regroupant les comptes 204 et 2324.

III – VOTE DU BUDGET



SECTION D'INVESTISSEMENT – DETAIL DES OPERATIONS D'EQUIPEMENT

(1) CHAPITRE DES OPERATIONS D'EQUIPEMENT N° : 700
LIBELLE : ECLAIRAGE PUBLIC
NON COMPRIS DANS UNE AUTORISATION DE PROGRAMME

DEPENSES

| Chap. / art. (2) | Libellé | Réalisations cumulées au 01/01/N | RAR N-1 | Propositions nouvelles | Vote de l'assemblée |
|------------------|---|----------------------------------|--------------------|------------------------|---------------------|
| DEPENSES | | 363 507,01 | a 16 589,61 | 0,00 | b 0,00 |
| 20 | Immobilisations incorporelles (sauf 204) | 3 755,30 | 0,00 | 0,00 | 0,00 |
| 2031 | Frais d'études | 1 122,80 | 0,00 | 0,00 | 0,00 |
| 2088 | Autres immobilisations incorporelles | 2 632,50 | 0,00 | 0,00 | 0,00 |
| 204 | Subventions d'équipement versées (6) | 295 088,08 | 16 589,61 | 0,00 | 0,00 |
| 2041413 | Subv. Cne GFP : Projet infrastructure | 93 998,92 | 0,00 | 0,00 | 0,00 |
| 2041582 | Autres grpts - Bâtiments et installat° | 146 159,82 | 0,00 | 0,00 | 0,00 |
| 204182 | Autres org pub - Bât. et installations | 54 929,34 | 16 589,61 | 0,00 | 0,00 |
| 21 | Immobilisations corporelles | 64 663,63 | 0,00 | 0,00 | 0,00 |
| 21533 | Réseaux câblés | 56 655,55 | 0,00 | 0,00 | 0,00 |
| 21534 | Réseaux d'électrification | 8 008,08 | 0,00 | 0,00 | 0,00 |
| 22 | Immobilisations reçues en affectation | 0,00 | 0,00 | 0,00 | 0,00 |
| 23 | Immobilisations en cours (sauf 2324) | 0,00 | 0,00 | 0,00 | 0,00 |

FINANCEMENT EXTERNE (pour information) (facultatif)

| Chap. / art. (2) | Libellé | Réalisations cumulées affectées à l'opération au 01/01/N | RAR N-1 | Propositions nouvelles | Vote de l'assemblée |
|-------------------------------------|--|--|---------------|------------------------|---------------------|
| TOTAL RECETTES AFFECTEES (3) | | 0,00 | c 0,00 | 0,00 | d 0,00 |
| 13 | Subventions d'investissement (reçues) (sauf le 138) | 0,00 | 0,00 | 0,00 | 0,00 |
| 1311 | Subv. transf. Etat et établ. nationaux | 0,00 | 0,00 | 0,00 | 0,00 |
| 16 | Emprunts et dettes assimilées (4) | 0,00 | 0,00 | 0,00 | 0,00 |
| 20 | Immobilisations incorporelles (sauf le 204) | 0,00 | 0,00 | 0,00 | 0,00 |
| 204 | Subventions d'équipement versées (6) | 0,00 | 0,00 | 0,00 | 0,00 |
| 21 | Immobilisations corporelles | 0,00 | 0,00 | 0,00 | 0,00 |
| 22 | Immobilisations reçues en affectation | 0,00 | 0,00 | 0,00 | 0,00 |
| 23 | Immobilisations en cours (2324) | 0,00 | 0,00 | 0,00 | 0,00 |

Solde = (c + d) – (a + b) (5)

-16 589,61

(1) Ouvrir une page par chapitre d'opération.

(2) Détailler les articles utilisés conformément au plan de comptes.

(3) Exceptionnellement, les comptes 20, 204, 21, 22 et 23 sont en recettes réelles en cas de réduction ou d'annulation de mandats donnant lieu à reversement.

(4) Sauf 165, 166 et 16449.

(5) Indiquer le signe algébrique.

(6) Le chapitre 204 « Subventions d'équipement versées » est un chapitre globalisé regroupant les comptes 204 et 2324.

III – VOTE DU BUDGET**SECTION D'INVESTISSEMENT – DETAIL DES OPERATIONS D'EQUIPEMENT****(1) CHAPITRE DES OPERATIONS D'EQUIPEMENT N° : 701
LIBELLE : TRAVAUX RENOVATION VOIRIES
NON COMPRIS DANS UNE AUTORISATION DE PROGRAMME****DEPENSES**

| Chap. / art. (2) | Libellé | Réalisations cumulées au 01/01/N | RAR N-1 | Propositions nouvelles | Vote de l'assemblée |
|------------------|---|----------------------------------|---------------|------------------------|---------------------|
| DEPENSES | | 475 520,48 | a 0,00 | 83 373,50 | b 83 373,50 |
| 20 | Immobilisations incorporelles (sauf 204) | 14 882,40 | 0,00 | 0,00 | 0,00 |
| 2031 | Frais d'études | 14 882,40 | 0,00 | 0,00 | 0,00 |
| 204 | Subventions d'équipement versées (6) | 0,00 | 0,00 | 0,00 | 0,00 |
| 21 | Immobilisations corporelles | 460 638,08 | 0,00 | 83 373,50 | 83 373,50 |
| 2111 | Terrains nus | 102 041,37 | 0,00 | 0,00 | 0,00 |
| 2128 | Autres agencements et aménagements | 22 653,14 | 0,00 | 0,00 | 0,00 |
| 21318 | Autres bâtiments publics | 896,84 | 0,00 | 0,00 | 0,00 |
| 2151 | Réseaux de voirie | 173 113,80 | 0,00 | 81 773,50 | 81 773,50 |
| 2152 | Installations de voirie | 142 759,52 | 0,00 | 1 600,00 | 1 600,00 |
| 21538 | Autres réseaux | 1 387,71 | 0,00 | 0,00 | 0,00 |
| 215738 | Autre matériel et outillage de voirie | 9 865,21 | 0,00 | 0,00 | 0,00 |
| 21578 | Autre matériel technique | 2 451,36 | 0,00 | 0,00 | 0,00 |
| 2158 | Autres inst.,matériel,outil. techniques | 5 469,13 | 0,00 | 0,00 | 0,00 |
| 22 | Immobilisations reçues en affectation | 0,00 | 0,00 | 0,00 | 0,00 |
| 23 | Immobilisations en cours(sauf 2324) | 0,00 | 0,00 | 0,00 | 0,00 |

FINANCEMENT EXTERNE (pour information) (facultatif)

| Chap. / art. (2) | Libellé | Réalisations cumulées affectées à l'opération au 01/01/N | RAR N-1 | Propositions nouvelles | Vote de l'assemblée |
|-------------------------------------|--|--|---------------|------------------------|---------------------|
| TOTAL RECETTES AFFECTEES (3) | | 31 287,97 | c 0,00 | 0,00 | d 0,00 |
| 13 | Subventions d'investissement (reçues) (sauf le 138) | 31 287,97 | 0,00 | 0,00 | 0,00 |
| 1311 | Subv. transf. Etat et établ. nationaux | 2 864,51 | 0,00 | 0,00 | 0,00 |
| 1321 | Subv. non transf. Etat, établ. nationaux | 13 556,46 | 0,00 | 0,00 | 0,00 |
| 1323 | Subv. non transf. Départements | 14 867,00 | 0,00 | 0,00 | 0,00 |
| 16 | Emprunts et dettes assimilées (4) | 0,00 | 0,00 | 0,00 | 0,00 |
| 20 | Immobilisations incorporelles (sauf le 204) | 0,00 | 0,00 | 0,00 | 0,00 |
| 204 | Subventions d'équipement versées (6) | 0,00 | 0,00 | 0,00 | 0,00 |
| 21 | Immobilisations corporelles | 0,00 | 0,00 | 0,00 | 0,00 |
| 22 | Immobilisations reçues en affectation | 0,00 | 0,00 | 0,00 | 0,00 |
| 23 | Immobilisations en cours (2324) | 0,00 | 0,00 | 0,00 | 0,00 |

Solde = (c + d) – (a + b) (5)**-83 373,50**

(1) Ouvrir une page par chapitre d'opération.

(2) Détailler les articles utilisés conformément au plan de comptes.

(3) Exceptionnellement, les comptes 20, 204, 21, 22 et 23 sont en recettes réelles en cas de réduction ou d'annulation de mandats donnant lieu à reversement.

(4) Sauf 165, 166 et 16449.

(5) Indiquer le signe algébrique.

(6) Le chapitre 204 « Subventions d'équipement versées » est un chapitre globalisé regroupant les comptes 204 et 2324.

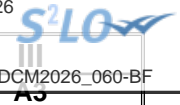

III – VOTE DU BUDGET

SECTION D'INVESTISSEMENT – RECETTES – DETAIL PAR ARTICLE

| Chap. / art. (1) | | Pour mémoire, budget précédent (2) | RAR N-1 | Propositions nouvelles | Vote de l'assemblée | TOTAL (RAR N-1 + Vote) |
|--|--|---------------------------------------|-------------------|---------------------------|---------------------|---------------------------|
| TOTAL | | 3 862 792,85 | 833 016,00 | 3 570 796,03 | 3 570 796,03 | 4 403 812,03 |
| 018 | RSA | 0,00 | 0,00 | 0,00 | 0,00 | 0,00 |
| 13 | Subventions d'investissement (hors 138) | 1 168 071,33 | 833 016,00 | 430 000,00 | 430 000,00 | 1 263 016,00 |
| 1311 | Subv. transf. Etat et établ. nationaux | 25 571,00 | 8 535,00 | 0,00 | 0,00 | 8 535,00 |
| 1312 | Subv. transf. Régions | 0,00 | 0,00 | 0,00 | 0,00 | 0,00 |
| 1313 | Subv. transf. Départements | 55 200,00 | 0,00 | 0,00 | 0,00 | 0,00 |
| 1316 | Subv. transf. Autres E.P.L. | 0,00 | 0,00 | 0,00 | 0,00 | 0,00 |
| 1321 | Subv. non transf. Etat, établ. nationaux | 574 438,63 | 391 999,00 | 0,00 | 0,00 | 391 999,00 |
| 1322 | Subv. non transf. Régions | 130 000,00 | 110 000,00 | 0,00 | 0,00 | 110 000,00 |
| 1323 | Subv. non transf. Départements | 0,00 | 72 871,00 | 430 000,00 | 430 000,00 | 502 871,00 |
| 1326 | Subv. non transf. Autres E.P.L. | 0,00 | 131 251,00 | 0,00 | 0,00 | 131 251,00 |
| 13273 | Subv. non transf. FEADER | 100 000,00 | 0,00 | 0,00 | 0,00 | 0,00 |
| 1328 | Autres subventions d'équip. non transf. | 280 200,00 | 118 360,00 | 0,00 | 0,00 | 118 360,00 |
| 1338 | Autres fonds équip. transférables | 2 661,70 | 0,00 | 0,00 | 0,00 | 0,00 |
| 16 | Emprunts et dettes assimilées (hors 1688 non budgétaire) (3) | 900 000,00 | 0,00 | 600 000,00 | 600 000,00 | 600 000,00 |
| 1641 | Emprunts en euros | 900 000,00 | 0,00 | 600 000,00 | 600 000,00 | 600 000,00 |
| 20 | Immobilisations incorporelles (sauf 204) (4) | 0,00 | 0,00 | 0,00 | 0,00 | 0,00 |
| 2031 | Frais d'études | 0,00 | 0,00 | 0,00 | 0,00 | 0,00 |
| 2033 | Frais d'insertion | 0,00 | 0,00 | 0,00 | 0,00 | 0,00 |
| 204 | Subventions d'équipement versées (4) (10) | 0,00 | 0,00 | 0,00 | 0,00 | 0,00 |
| 21 | Immobilisations corporelles (4) | 0,00 | 0,00 | 0,00 | 0,00 | 0,00 |
| 22 | Immobilisations reçues en affectation (4) | 0,00 | 0,00 | 0,00 | 0,00 | 0,00 |
| 23 | Immobilisations en cours (sauf 2324) (4) | 0,00 | 0,00 | 0,00 | 0,00 | 0,00 |
| 2313 | Constructions | 0,00 | 0,00 | 0,00 | 0,00 | 0,00 |
| 238 | Avances commandes immo corporelles | 0,00 | 0,00 | 0,00 | 0,00 | 0,00 |
| Total des recettes d'équipement | | 2 068 071,33 | 833 016,00 | 1 030 000,00 | 1 030 000,00 | 1 863 016,00 |
| 10 | Dotations, fonds divers et réserves (sauf 1068) | 156 801,68 | 0,00 | 120 400,00 | 120 400,00 | 120 400,00 |
| 10222 | FCTVA | 136 801,68 | 0,00 | 100 000,00 | 100 000,00 | 100 000,00 |
| 10226 | Taxe d'aménagement | 20 000,00 | 0,00 | 18 000,00 | 18 000,00 | 18 000,00 |
| 10251 | Dons et legs en capital | 0,00 | 0,00 | 2 400,00 | 2 400,00 | 2 400,00 |
| 138 | Autres subventions invest. non transf. | 0,00 | 0,00 | 0,00 | 0,00 | 0,00 |
| 16 | Emprunts et dettes assimilées (16449, 165 et 166) | 1 000,00 | 0,00 | 1 000,00 | 1 000,00 | 1 000,00 |
| 165 | Dépôts et cautionnements reçus | 1 000,00 | 0,00 | 1 000,00 | 1 000,00 | 1 000,00 |

| Chap. / art. (1) | | Pour mémoire, budget précédent (2) | RAR N-1 | Propositions nouvelles | Vote | Publié le | Emblée |
|---------------------------------------|---|---------------------------------------|-------------------|---------------------------|---------------------|---------------------------|--------|
| | | | I | | II | TOTAL (RAR N-1 + Vote) | |
| | | | | | | III = I + II | |
| 18 | Cpte de liaison : affectation (BA,régie) | 0,00 | 0,00 | 0,00 | 0,00 | 0,00 | |
| 26 | Participations et créances rattachées | 0,00 | 0,00 | 0,00 | 0,00 | 0,00 | |
| 27 | Autres immobilisations financières | 0,00 | 0,00 | 56 000,00 | 56 000,00 | 56 000,00 | |
| 276348 | Créance Autres communes | 0,00 | 0,00 | 0,00 | 0,00 | 0,00 | |
| 27638 | Créance Autres établissements publics | 0,00 | 0,00 | 56 000,00 | 56 000,00 | 56 000,00 | |
| 024 | Produits des cessions d'immobilisations | 5 000,00 | 0,00 | 5 000,00 | 5 000,00 | 5 000,00 | |
| Total des recettes financières | | 162 801,68 | 0,00 | 182 400,00 | 182 400,00 | 182 400,00 | |
| 45 | Chapitres d'opérations pour compte de tiers (5) | 0,00 | 0,00 | 0,00 | 0,00 | 0,00 | |
| Total des recettes réelles | | 2 230 873,01 | 833 016,00 | 1 212 400,00 | 1 212 400,00 | 2 045 416,00 | |
| 021 | Virement de la section de fonctionnement | 1 161 634,84 | | 1 778 091,03 | 1 778 091,03 | 1 778 091,03 | |
| 040 | Opérations ordre transf. entre sections (6) (7) (8) | 440 285,00 | | 432 000,00 | 432 000,00 | 432 000,00 | |
| 192 | Plus ou moins-values sur cession immo. | 0,00 | | 0,00 | 0,00 | 0,00 | |
| 2111 | Terrains nus | 0,00 | | 0,00 | 0,00 | 0,00 | |
| 2112 | Terrains de voirie | 0,00 | | 0,00 | 0,00 | 0,00 | |
| 2115 | Terrains bâtis | 0,00 | | 0,00 | 0,00 | 0,00 | |
| 2802 | Frais liés à la réalisation de document | 10 737,00 | | 16 000,00 | 16 000,00 | 16 000,00 | |
| 28031 | Frais d'études | 56 297,00 | | 16 000,00 | 16 000,00 | 16 000,00 | |
| 28033 | Frais d'insertion | 652,00 | | 16 000,00 | 16 000,00 | 16 000,00 | |
| 2804112 | Subv. Etat : Bâtiments, installations | 0,00 | | 0,00 | 0,00 | 0,00 | |
| 28041413 | Subv.Cne GFP : Projet infrastructure | 12 090,00 | | 16 000,00 | 16 000,00 | 16 000,00 | |
| 28041511 | Subv. Grpt : Bien mobilier, matériel | 791,00 | | 16 000,00 | 16 000,00 | 16 000,00 | |
| 28041512 | Subv. Grpt : Bâtiments, installations | 22 367,00 | | 16 000,00 | 16 000,00 | 16 000,00 | |
| 28041581 | Autres grpts-Biens mob., mat. et études | 1 871,00 | | 16 000,00 | 16 000,00 | 16 000,00 | |
| 28041582 | Autres grpts - Bâtiments et installat° | 25,00 | | 16 000,00 | 16 000,00 | 16 000,00 | |
| 2804181 | Autres org pub - Biens mob, mat, études | 2 329,00 | | 16 000,00 | 16 000,00 | 16 000,00 | |
| 2804182 | Autres org pub - Bât. et installations | 0,00 | | 0,00 | 0,00 | 0,00 | |
| 2804413 | Sub nat org pub-Proj infrastruct int nat | 503,00 | | 16 000,00 | 16 000,00 | 16 000,00 | |
| 2804423 | Sub nat privé - Proj infrastruct int nat | 1 596,00 | | 16 000,00 | 16 000,00 | 16 000,00 | |
| 28046 | Attributions compensation investissement | 9 027,00 | | 16 000,00 | 16 000,00 | 16 000,00 | |
| 2805 | Licences, logiciels, droits similaires | 16 914,00 | | 16 000,00 | 16 000,00 | 16 000,00 | |
| 28121 | Plantations d'arbres et d'arbustes | 1 815,00 | | 16 000,00 | 16 000,00 | 16 000,00 | |
| 281321 | Immeubles de rapport | 107 318,00 | | 16 000,00 | 16 000,00 | 16 000,00 | |
| 281351 | Bâtiments publics | 193,00 | | 16 000,00 | 16 000,00 | 16 000,00 | |
| 281531 | Réseaux d'adduction d'eau | 0,00 | | 0,00 | 0,00 | 0,00 | |
| 281534 | Réseaux d'électrification | 0,00 | | 0,00 | 0,00 | 0,00 | |
| 281568 | Autre matériel, outillage incendie | 4 942,00 | | 16 000,00 | 16 000,00 | 16 000,00 | |
| 2815731 | Matériel roulant | 20 829,00 | | 16 000,00 | 16 000,00 | 16 000,00 | |
| 2815738 | Autre matériel et outillage de voirie | 6 524,00 | | 16 000,00 | 16 000,00 | 16 000,00 | |
| 281578 | Autre matériel technique | 0,00 | | 0,00 | 0,00 | 0,00 | |

Envoyé en préfecture le 21/04/2026
 Reçu en préfecture le 21/04/2026
 Publié le 21/04/2026
 ID : 049-200084903-20260420-DCM2026_060-BF



| Chap. / art. (1) | | Pour mémoire, budget précédent (2) | RAR N-1 | Propositions nouvelles | Vote | Publié le | Assemblée |
|-----------------------------------|---|------------------------------------|---------|------------------------|---------------------|------------------------|-----------|
| | | | I | | II | TOTAL (RAR N-1 + Vote) | |
| | | | | | | III = I + II | |
| 28158 | Autres inst., matériel, outil. techniques | 23 286,00 | | 16 000,00 | 16 000,00 | 16 000,00 | |
| 28181 | Installations générales, aménagt divers | 2 141,00 | | 16 000,00 | 16 000,00 | 16 000,00 | |
| 281828 | Autres matériels de transport | 32 684,00 | | 16 000,00 | 16 000,00 | 16 000,00 | |
| 281831 | Matériel informatique scolaire | 10 760,00 | | 16 000,00 | 16 000,00 | 16 000,00 | |
| 281838 | Autre matériel informatique | 5 906,00 | | 16 000,00 | 16 000,00 | 16 000,00 | |
| 281841 | Matériel de bureau et mobilier scolaire | 0,00 | | 0,00 | 0,00 | 0,00 | |
| 281848 | Autres matériels de bureau et mobiliers | 14 265,00 | | 16 000,00 | 16 000,00 | 16 000,00 | |
| 28185 | Matériel de téléphonie | 6 540,00 | | 16 000,00 | 16 000,00 | 16 000,00 | |
| 28188 | Autres immo. corporelles | 67 883,00 | | 16 000,00 | 16 000,00 | 16 000,00 | |
| 041 | Opérations patrimoniales (9) | 30 000,00 | | 148 305,00 | 148 305,00 | 148 305,00 | |
| 2031 | Frais d'études | 0,00 | | 118 305,00 | 118 305,00 | 118 305,00 | |
| 2113 | Terrains aménagés autres que voirie | 20 000,00 | | 20 000,00 | 20 000,00 | 20 000,00 | |
| 4541203 | TRAVAUX D'OFFICE LOGEMENT INDIGNE | 10 000,00 | | 10 000,00 | 10 000,00 | 10 000,00 | |
| Total des recettes d'ordre | | 1 631 919,84 | | 2 358 396,03 | 2 358 396,03 | 2 358 396,03 | |

- (1) Détailler les articles utilisés conformément au plan de comptes.
- (2) Voir état I-B pour le contenu du budget précédent.
- (3) Sauf 165, 166 et 16449.
- (4) Exceptionnellement, les comptes 20, 204, 21, 22 et 23 sont en recettes réelles en cas de réduction ou d'annulation de mandats donnant lieu à reversement.
- (5) Voir l'annexe IV-B5 pour le détail des opérations pour compte de tiers.
- (6) Cf. définition du chapitre des opérations d'ordre (RI 040 = DF 042).
- (7) Les comptes 15, 29, 39, 49 et 59 peuvent figurer dans le détail du chapitre si la collectivité a opté pour le régime des provisions budgétaires, conformément aux dispositions législatives et réglementaires applicables.
- (8) Aucune prévision budgétaire ne doit figurer à l'article 192 (cf. chapitre 024 « produit des cessions d'immobilisations »).
- (9) Cf. définition du chapitre des opérations d'ordre (DI 041 = RI 041).
- (10) Le chapitre 204 « Subventions d'équipement versées » est un chapitre globalisé regroupant les comptes 204 et 2324.

III – VOTE DU BUDGET

SECTION DE FONCTIONNEMENT – VUE D'ENSEMBLE – AE NOUVELLES ET CREDITS DE L'EXERCICE

DEPENSES

| Chap. | Libellé | Pour mémoire, budget précédent (1) | RAR N-1 I | Vote de l'assemblée sur les AE lors de la séance budgétaire (2) | Propositions nouvelles | Vote de l'assemblée II | Pour information, dépenses gérées dans le cadre d'une AE | Pour information, dépenses gérées hors AE | TOTAL (RAR N-1 + Vote) III = I + II |
|---|--|------------------------------------|--------------|---|------------------------|---------------------------|--|---|--|
| TOTAL | | 11 243 749,84 | 0,00 | 0,00 | 12 049 458,03 | 12 049 458,03 | 0,00 | 12 049 458,03 | 12 049 458,03 |
| 011 | Charges à caractère général (3) | 3 631 173,53 | 0,00 | 0,00 | 3 865 944,00 | 3 865 944,00 | 0,00 | 3 865 944,00 | 3 865 944,00 |
| 012 | Charges de personnel et frais assimilés (3) | 4 282 341,00 | 0,00 | | 4 506 678,00 | 4 506 678,00 | | 4 506 678,00 | 4 506 678,00 |
| 014 | Atténuations de produits | 695 867,00 | 0,00 | | 533 895,00 | 533 895,00 | | 533 895,00 | 533 895,00 |
| 016 | APA | 0,00 | 0,00 | 0,00 | 0,00 | 0,00 | 0,00 | 0,00 | 0,00 |
| 017 | RSA / Régularisations de RMI | 0,00 | 0,00 | 0,00 | 0,00 | 0,00 | 0,00 | 0,00 | 0,00 |
| 65 | Autres charges de gestion courante (sauf 6586) (3) | 885 099,89 | 0,00 | 0,00 | 776 750,00 | 776 750,00 | 0,00 | 776 750,00 | 776 750,00 |
| 6586 | Frais fonctionnement des groupes d'élus | 0,00 | 0,00 | | 0,00 | 0,00 | | 0,00 | 0,00 |
| Total des dépenses de gestion des services | | 9 494 481,42 | 0,00 | 0,00 | 9 683 267,00 | 9 683 267,00 | 0,00 | 9 683 267,00 | 9 683 267,00 |
| 66 | Charges financières | 116 348,58 | 0,00 | | 125 700,00 | 125 700,00 | | 125 700,00 | 125 700,00 |
| 67 | Charges spécifiques (3) | 1 000,00 | 0,00 | | 400,00 | 400,00 | | 400,00 | 400,00 |
| 68 | Dotations aux provisions, dépréciations (semi-budgétaires) (3) | 30 000,00 | | | 30 000,00 | 30 000,00 | | 30 000,00 | 30 000,00 |
| 022 | Dépenses imprévues (dans le cadre d'une AE) | | | 0,00 | | | | | |
| Total des dépenses financières | | 147 348,58 | 0,00 | 0,00 | 156 100,00 | 156 100,00 | | 156 100,00 | 156 100,00 |
| Total des dépenses réelles | | 9 641 830,00 | 0,00 | 0,00 | 9 839 367,00 | 9 839 367,00 | 0,00 | 9 839 367,00 | 9 839 367,00 |
| 023 | Virement à la section d'investissement | 1 161 634,84 | | | 1 778 091,03 | 1 778 091,03 | | 1 778 091,03 | 1 778 091,03 |
| 042 | Opérations ordre transf. entre sections (4) | 440 285,00 | | | 432 000,00 | 432 000,00 | | 432 000,00 | 432 000,00 |
| 043 | Opérations ordre intérieur de la section | 0,00 | | | 0,00 | 0,00 | | 0,00 | 0,00 |
| Total des dépenses d'ordre | | 1 601 919,84 | | | 2 210 091,03 | 2 210 091,03 | | 2 210 091,03 | 2 210 091,03 |

D002 Résultat reporté ou anticipé (5)

0,00

Total des dépenses de fonctionnement cumulées

12 049 458,03

- (1) Voir état I-B pour le contenu du budget précédent.
- (2) Il s'agit des AE nouvelles qui sont votées lors de la séance d'adoption du budget. Cela concerne les AE relatives à de nouveaux engagements pluriannuels mais également les AE modifiant un stock d'AE existant.
- (3) Hors dépenses imputées aux chapitres 016 et 017.
- (4) Les comptes 68 peuvent figurer dans le détail du chapitre si la collectivité a opté pour le régime des provisions budgétaires, conformément aux dispositions législatives et réglementaires applicables.
- (5) Inscrire en cas de reprise des résultats définitifs ou anticipés de l'exercice précédent.

Envoyé en préfecture le 21/04/2026

Reçu en préfecture le 21/04/2026

Publié le



ID : 049-200084903-20260420-DCM2026_060-BF

III – VOTE DU BUDGET

SECTION DE FONCTIONNEMENT – VUE D'ENSEMBLE

III

B

RECETTES

| Chap. | Libellé | Pour mémoire, budget précédent (1) | RAR N-1 I | Propositions nouvelles | Vote de l'assemblée II | Total (RAR N-1 + Vote) III = I + II |
|---|--|--|--------------|---------------------------|---------------------------|---|
| TOTAL | | 8 742 923,69 | 0,00 | 8 971 996,05 | 8 971 996,05 | 8 971 996,05 |
| 013 | Atténuations de charges (2) | 83 000,00 | 0,00 | 68 000,00 | 68 000,00 | 68 000,00 |
| 016 | APA | 0,00 | 0,00 | 0,00 | 0,00 | 0,00 |
| 017 | RSA / Régularisations de RMI | 0,00 | 0,00 | 0,00 | 0,00 | 0,00 |
| 70 | Prod. services, domaine, ventes diverses | 734 050,00 | 0,00 | 780 600,00 | 780 600,00 | 780 600,00 |
| 73 | Impôts et taxes (sauf 731) | 60 000,00 | 0,00 | 45 000,00 | 45 000,00 | 45 000,00 |
| 731 | Fiscalité locale | 4 417 888,00 | 0,00 | 4 536 188,00 | 4 536 188,00 | 4 536 188,00 |
| 74 | Dotations et participations (2) | 3 318 932,00 | 0,00 | 3 331 117,00 | 3 331 117,00 | 3 331 117,00 |
| 75 | Autres produits de gestion courante (2) | 94 882,69 | 0,00 | 129 900,00 | 129 900,00 | 129 900,00 |
| Total des recettes de gestion des services | | 8 708 752,69 | 0,00 | 8 890 805,00 | 8 890 805,00 | 8 890 805,00 |
| 76 | Produits financiers | 500,00 | 0,00 | 162,05 | 162,05 | 162,05 |
| 77 | Produits spécifiques (2) | 0,00 | 0,00 | 0,00 | 0,00 | 0,00 |
| 78 | Reprises amort., dépréciations, prov. (semi-budgétaires) (2) | 0,00 | | 0,00 | 0,00 | 0,00 |
| Total des recettes financières | | 500,00 | 0,00 | 162,05 | 162,05 | 162,05 |
| Total des recettes réelles | | 8 709 252,69 | 0,00 | 8 890 967,05 | 8 890 967,05 | 8 890 967,05 |
| 042 | Opérations ordre transf. entre sections (3) (4) (5) | 33 671,00 | | 81 029,00 | 81 029,00 | 81 029,00 |
| 043 | Opérations ordre intérieur de la section (6) | 0,00 | | 0,00 | 0,00 | 0,00 |
| Total des recettes d'ordre | | 33 671,00 | | 81 029,00 | 81 029,00 | 81 029,00 |

R002 Résultat reporté ou anticipé (7)

3 077 461,98

Total des recettes de fonctionnement cumulées

12 049 458,03

(1) Voir état I-B pour le contenu du budget précédent.

(2) Hors recettes imputées aux chapitres 016 et 017.

(3) Cf. définition du chapitre des opérations d'ordre (RF 042 = DI 040).

(4) Les comptes 78 peuvent figurer dans le détail du chapitre si la collectivité a opté pour le régime des provisions budgétaires, conformément aux dispositions législatives et réglementaires applicables.

(5) Aucune prévision budgétaire ne doit figurer aux articles 775 et 776 (cf. chapitre 024 « produit des cessions d'immobilisations »).

(6) Chapitre destiné à retracer les opérations particulières telles que les opérations de stocks ou liées à la tenue d'un inventaire permanent simplifié.

(7) Inscrire en cas de reprise des résultats définitifs ou anticipés de l'exercice précédent.



III – VOTE DU BUDGET

SECTION DE FONCTIONNEMENT – DEPENSES – DETAIL PAR ARTICLE

| Chap. / art. (1) | Libellé | Pour mémoire, budget précédent (2) | RAR N-1 I | Vote de l'assemblée sur les AE lors de la séance budgétaire (3) | Propositions nouvelles | Vote de l'assemblée II | Pour information Crédits gérés dans le cadre d'une AE | Pour information Crédits gérés hors AE | TOTAL (RAR N-1 + Vote) III = I + II |
|---------------------|--|--|------------------|---|---------------------------|----------------------------------|---|---|--|
| TOTAL | | 11 243 749,84 | 0,00 | 0,00 | 12 049 458,03 | 12 049 458,03 | 0,00 | 12 049 458,03 | 12 049 458,03 |
| 011 | Charges à caractère général (4) | 3 631 173,53 | 0,00 | 0,00 | 3 865 944,00 | 3 865 944,00 | 0,00 | 3 865 944,00 | 3 865 944,00 |
| 60611 | Eau et assainissement | 65 500,00 | 0,00 | | 62 500,00 | 62 500,00 | 0,00 | 62 500,00 | 62 500,00 |
| 60612 | Energie - Electricité | 402 000,00 | 0,00 | | 367 000,00 | 367 000,00 | 0,00 | 367 000,00 | 367 000,00 |
| 60621 | Combustibles | 124 300,00 | 0,00 | | 148 227,00 | 148 227,00 | 0,00 | 148 227,00 | 148 227,00 |
| 60622 | Carburants | 32 650,00 | 0,00 | | 57 550,00 | 57 550,00 | 0,00 | 57 550,00 | 57 550,00 |
| 60623 | Alimentation | 93 134,00 | 0,00 | | 79 060,00 | 79 060,00 | 0,00 | 79 060,00 | 79 060,00 |
| 60624 | Produits de traitement | 16 830,00 | 0,00 | | 18 207,00 | 18 207,00 | 0,00 | 18 207,00 | 18 207,00 |
| 60628 | Autres fournitures non stockées | 29 412,00 | 0,00 | | 32 280,00 | 32 280,00 | 0,00 | 32 280,00 | 32 280,00 |
| 60631 | Fournitures d'entretien | 15 000,00 | 0,00 | | 40 000,00 | 40 000,00 | 0,00 | 40 000,00 | 40 000,00 |
| 60632 | Fournitures de petit équipement | 108 855,00 | 0,00 | | 103 112,00 | 103 112,00 | 0,00 | 103 112,00 | 103 112,00 |
| 60633 | Fournitures de voirie | 11 500,00 | 0,00 | | 13 000,00 | 13 000,00 | 0,00 | 13 000,00 | 13 000,00 |
| 60636 | Habillement et vêtements de travail | 16 200,00 | 0,00 | | 14 500,00 | 14 500,00 | 0,00 | 14 500,00 | 14 500,00 |
| 6064 | Fournitures administratives | 9 922,00 | 0,00 | | 8 005,00 | 8 005,00 | 0,00 | 8 005,00 | 8 005,00 |
| 6067 | Fournitures scolaires | 28 545,00 | 0,00 | | 30 385,00 | 30 385,00 | 0,00 | 30 385,00 | 30 385,00 |
| 6068 | Autres matières et fournitures | 10 000,00 | 0,00 | | 14 120,00 | 14 120,00 | 0,00 | 14 120,00 | 14 120,00 |
| 611 | Contrats de prestations de services | 423 646,00 | 0,00 | | 513 818,00 | 513 818,00 | 0,00 | 513 818,00 | 513 818,00 |
| 6132 | Locations immobilières | 3 700,00 | 0,00 | | 3 700,00 | 3 700,00 | 0,00 | 3 700,00 | 3 700,00 |
| 61351 | Matériel roulant | 15 740,00 | 0,00 | | 10 500,00 | 10 500,00 | 0,00 | 10 500,00 | 10 500,00 |
| 61358 | Autres | 18 395,00 | 0,00 | | 21 560,00 | 21 560,00 | 0,00 | 21 560,00 | 21 560,00 |
| 61521 | Entretien terrains | 4 040,00 | 0,00 | | 7 000,00 | 7 000,00 | 0,00 | 7 000,00 | 7 000,00 |
| 615221 | Entretien, réparations bâtiments publics | 39 725,00 | 0,00 | | 22 300,00 | 22 300,00 | 0,00 | 22 300,00 | 22 300,00 |
| 615228 | Entretien, réparations autres bâtiments | 1 345,00 | 0,00 | | 1 300,00 | 1 300,00 | 0,00 | 1 300,00 | 1 300,00 |
| 615231 | Entretien, réparations voiries | 29 400,00 | 0,00 | | 60 000,00 | 60 000,00 | 0,00 | 60 000,00 | 60 000,00 |
| 615232 | Entretien, réparations réseaux | 6 700,00 | 0,00 | | 8 300,00 | 8 300,00 | 0,00 | 8 300,00 | 8 300,00 |
| 61551 | Entretien matériel roulant | 37 000,00 | 0,00 | | 27 000,00 | 27 000,00 | 0,00 | 27 000,00 | 27 000,00 |
| 61558 | Entretien autres biens mobiliers | 11 700,00 | 0,00 | | 15 715,00 | 15 715,00 | 0,00 | 15 715,00 | 15 715,00 |
| 6156 | Maintenance | 38 650,00 | 0,00 | | 35 130,00 | 35 130,00 | 0,00 | 35 130,00 | 35 130,00 |
| 6161 | Multirisques | 56 450,00 | 0,00 | | 59 900,00 | 59 900,00 | 0,00 | 59 900,00 | 59 900,00 |
| 617 | Etudes et recherches | 28 850,00 | 0,00 | | 13 500,00 | 13 500,00 | 0,00 | 13 500,00 | 13 500,00 |

| Chap. / art. (1) | Libellé | Pour mémoire, budget précédent (2) | RAR N-1 | Vote de l'assemblée sur les AE lors de la séance budgétaire (3) | Propositions nouvelles | Vote de l'assemblée II | Pour information Crédits gérés dans le cadre d'une AE | Crédits gérés hors AE | Vote) III = I + II |
|---------------------|---|--|---------|---|---------------------------|------------------------------|---|--------------------------|-----------------------|
| | | | I | | | | | | |
| 6182 | Documentation générale et technique | 3 462,00 | 0,00 | | 2 793,00 | 2 793,00 | 0,00 | 2 793,00 | 2 793,00 |
| 6184 | Versements à des organismes de formation | 32 800,00 | 0,00 | | 28 045,00 | 28 045,00 | 0,00 | 28 045,00 | 28 045,00 |
| 6188 | Autres frais divers | 11 376,00 | 0,00 | | 4 835,00 | 4 835,00 | 0,00 | 4 835,00 | 4 835,00 |
| 62268 | Autres honoraires, conseils | 1 505 113,53 | 0,00 | | 20 000,00 | 20 000,00 | 0,00 | 20 000,00 | 20 000,00 |
| 6227 | Frais d'actes et de contentieux | 800,00 | 0,00 | | 0,00 | 0,00 | 0,00 | 0,00 | 0,00 |
| 6228 | Divers | 11 336,00 | 0,00 | | 9 940,00 | 9 940,00 | 0,00 | 9 940,00 | 9 940,00 |
| 6231 | Annonces et insertions | 3 088,00 | 0,00 | | 3 150,00 | 3 150,00 | 0,00 | 3 150,00 | 3 150,00 |
| 6232 | Fêtes et cérémonies | 7 240,00 | 0,00 | | 7 750,00 | 7 750,00 | 0,00 | 7 750,00 | 7 750,00 |
| 6234 | Réceptions | 51 242,00 | 0,00 | | 46 815,00 | 46 815,00 | 0,00 | 46 815,00 | 46 815,00 |
| 6236 | Catalogues et imprimés | 33 810,00 | 0,00 | | 22 900,00 | 22 900,00 | 0,00 | 22 900,00 | 22 900,00 |
| 6238 | Divers | 22 870,00 | 0,00 | | 7 061,00 | 7 061,00 | 0,00 | 7 061,00 | 7 061,00 |
| 6241 | Transports de biens | 120,00 | 0,00 | | 0,00 | 0,00 | 0,00 | 0,00 | 0,00 |
| 6245 | Transports de personnes extérieures | 27 725,00 | 0,00 | | 44 084,00 | 44 084,00 | 0,00 | 44 084,00 | 44 084,00 |
| 6248 | Divers | 0,00 | 0,00 | | 0,00 | 0,00 | 0,00 | 0,00 | 0,00 |
| 6251 | Voyages, déplacements et missions | 10 000,00 | 0,00 | | 7 000,00 | 7 000,00 | 0,00 | 7 000,00 | 7 000,00 |
| 6261 | Frais d'affranchissement | 8 640,00 | 0,00 | | 8 700,00 | 8 700,00 | 0,00 | 8 700,00 | 8 700,00 |
| 6262 | Frais de télécommunications | 73 880,00 | 0,00 | | 65 056,00 | 65 056,00 | 0,00 | 65 056,00 | 65 056,00 |
| 627 | Services bancaires et assimilés | 400,00 | 0,00 | | 1 000,00 | 1 000,00 | 0,00 | 1 000,00 | 1 000,00 |
| 6281 | Concours divers (cotisations) | 13 280,00 | 0,00 | | 14 657,00 | 14 657,00 | 0,00 | 14 657,00 | 14 657,00 |
| 6282 | Frais de gardiennage | 1 600,00 | 0,00 | | 1 600,00 | 1 600,00 | 0,00 | 1 600,00 | 1 600,00 |
| 6284 | Redevances pour services rendus | 83 162,00 | 0,00 | | 0,00 | 0,00 | 0,00 | 0,00 | 0,00 |
| 62876 | Remb. frais à un GFP de rattachement | 6 000,00 | 0,00 | | 6 000,00 | 6 000,00 | 0,00 | 6 000,00 | 6 000,00 |
| 62878 | Remb. frais à des tiers | 5 000,00 | 0,00 | | 0,00 | 0,00 | 0,00 | 0,00 | 0,00 |
| 6288 | Autres services extérieurs | 1 840,00 | 0,00 | | 1 737 389,00 | 1 737 389,00 | 0,00 | 1 737 389,00 | 1 737 389,00 |
| 63512 | Taxes foncières | 35 700,00 | 0,00 | | 37 500,00 | 37 500,00 | 0,00 | 37 500,00 | 37 500,00 |
| 63513 | Autres impôts locaux | 1 500,00 | 0,00 | | 2 000,00 | 2 000,00 | 0,00 | 2 000,00 | 2 000,00 |
| 012 | Charges de personnel et frais assimilés (4) (5) | 4 282 341,00 | 0,00 | | 4 506 678,00 | 4 506 678,00 | | 4 506 678,00 | 4 506 678,00 |
| 6218 | Autre personnel extérieur | 37 500,00 | 0,00 | | 30 000,00 | 30 000,00 | | 30 000,00 | 30 000,00 |
| 6332 | Cotisations versées au F.N.A.L. | 13 000,00 | 0,00 | | 12 000,00 | 12 000,00 | | 12 000,00 | 12 000,00 |
| 6336 | Cotisations CNFPT et CDGFPT | 46 000,00 | 0,00 | | 45 000,00 | 45 000,00 | | 45 000,00 | 45 000,00 |
| 64111 | Rémunération principale titulaires | 1 678 341,00 | 0,00 | | 1 825 447,00 | 1 825 447,00 | | 1 825 447,00 | 1 825 447,00 |
| 64112 | SFT, indemnité de résidence | 33 500,00 | 0,00 | | 36 622,00 | 36 622,00 | | 36 622,00 | 36 622,00 |
| 64113 | NBI | 15 500,00 | 0,00 | | 16 322,00 | 16 322,00 | | 16 322,00 | 16 322,00 |



| Chap. / art. (1) | Libellé | Pour mémoire, budget précédent (2) | RAR N-1 | Vote de l'assemblée sur les AE lors de la séance budgétaire (3) | Propositions nouvelles | Vote de l'assemblée II | Pour information Crédits gérés dans le cadre d'une AE | Crédits gérés | Vote) |
|---------------------|---|--|---------|---|---------------------------|----------------------------------|---|---------------|--------------|
| | | | I | | | | | hors AE | III = I + II |
| 64118 | Autres indemnités | 276 500,00 | 0,00 | | 264 580,00 | 264 580,00 | | 264 580,00 | 264 580,00 |
| 64131 | Rémunérations | 639 000,00 | 0,00 | | 626 611,00 | 626 611,00 | | 626 611,00 | 626 611,00 |
| 64132 | SFT, indemnité de résidence | 13 500,00 | 0,00 | | 15 339,00 | 15 339,00 | | 15 339,00 | 15 339,00 |
| 64138 | Primes et autres indemnités | 137 000,00 | 0,00 | | 126 768,00 | 126 768,00 | | 126 768,00 | 126 768,00 |
| 6417 | Rémunérations des apprentis | 32 000,00 | 0,00 | | 33 135,00 | 33 135,00 | | 33 135,00 | 33 135,00 |
| 6451 | Cotisations à l'U.R.S.S.A.F. | 513 700,00 | 0,00 | | 555 579,00 | 555 579,00 | | 555 579,00 | 555 579,00 |
| 6453 | Cotisations aux caisses de retraites | 545 000,00 | 0,00 | | 616 368,00 | 616 368,00 | | 616 368,00 | 616 368,00 |
| 6454 | Cotisations à l'assurance chômage | 32 000,00 | 0,00 | | 30 907,00 | 30 907,00 | | 30 907,00 | 30 907,00 |
| 6455 | Cotisations pour assurance du personnel | 115 000,00 | 0,00 | | 120 000,00 | 120 000,00 | | 120 000,00 | 120 000,00 |
| 6458 | Cotis. aux autres organismes sociaux | 21 800,00 | 0,00 | | 20 000,00 | 20 000,00 | | 20 000,00 | 20 000,00 |
| 64731 | Allocations chômage versées directement | 5 000,00 | 0,00 | | 25 000,00 | 25 000,00 | | 25 000,00 | 25 000,00 |
| 6474 | Versement aux autres oeuvres sociales | 28 000,00 | 0,00 | | 27 000,00 | 27 000,00 | | 27 000,00 | 27 000,00 |
| 6475 | Médecine du travail, pharmacie | 20 000,00 | 0,00 | | 20 000,00 | 20 000,00 | | 20 000,00 | 20 000,00 |
| 6478 | Autres charges sociales diverses | 80 000,00 | 0,00 | | 60 000,00 | 60 000,00 | | 60 000,00 | 60 000,00 |
| 6488 | Autres | 0,00 | 0,00 | | 0,00 | 0,00 | | 0,00 | 0,00 |
| 014 | Atténuations de produits | 695 867,00 | 0,00 | | 533 895,00 | 533 895,00 | | 533 895,00 | 533 895,00 |
| 7391111 | Dégrèv. TFPNB / jeunes agriculteurs | 25 000,00 | 0,00 | | 20 000,00 | 20 000,00 | | 20 000,00 | 20 000,00 |
| 7391112 | Dégrèv. taxe habit. / logements vacants | 166 000,00 | 0,00 | | 0,00 | 0,00 | | 0,00 | 0,00 |
| 739211 | Attribution de compensation | 504 867,00 | 0,00 | | 513 895,00 | 513 895,00 | | 513 895,00 | 513 895,00 |
| 016 | APA | 0,00 | 0,00 | 0,00 | 0,00 | 0,00 | 0,00 | 0,00 | 0,00 |
| 017 | RSA / Régularisations de RMI | 0,00 | 0,00 | 0,00 | 0,00 | 0,00 | 0,00 | 0,00 | 0,00 |
| 65 | Autres charges de gestion courante (sauf le 6586) (4) | 885 099,89 | 0,00 | 0,00 | 776 750,00 | 776 750,00 | 0,00 | 776 750,00 | 776 750,00 |
| 65311 | Indemnités de fonction | 219 000,00 | 0,00 | | 211 000,00 | 211 000,00 | 0,00 | 211 000,00 | 211 000,00 |
| 65312 | Frais de mission et de déplacement | 11 626,00 | 0,00 | | 5 000,00 | 5 000,00 | 0,00 | 5 000,00 | 5 000,00 |
| 65313 | Cotisations de retraite | 9 300,00 | 0,00 | | 10 000,00 | 10 000,00 | 0,00 | 10 000,00 | 10 000,00 |
| 65314 | Cotis. sécurité sociale - part patronale | 9 000,00 | 0,00 | | 10 000,00 | 10 000,00 | 0,00 | 10 000,00 | 10 000,00 |
| 65315 | Formation | 2 000,00 | 0,00 | | 5 000,00 | 5 000,00 | 0,00 | 5 000,00 | 5 000,00 |
| 65316 | Frais de représentation du maire | 1 300,00 | 0,00 | | 0,00 | 0,00 | 0,00 | 0,00 | 0,00 |
| 653172 | Cotis.fonds financ.allocation fin mandat | 500,00 | 0,00 | | 500,00 | 500,00 | 0,00 | 500,00 | 500,00 |
| 6541 | Créances admises en non-valeur | 0,00 | 0,00 | | 1 000,00 | 1 000,00 | 0,00 | 1 000,00 | 1 000,00 |

| Chap. / art. (1) | Libellé | Pour mémoire, budget précédent (2) | RAR N-1 | Vote de l'assemblée sur les AE lors de la séance budgétaire (3) | Propositions nouvelles | Vote de l'assemblée II | Pour information Crédits gérés dans le cadre d'une AE | Crédits gérés | | Vote) III = I + II |
|---|---|--|-------------|---|---------------------------|------------------------------|---|---------------------|---------------------|-----------------------|
| | | | I | | | | | hors AE | | |
| 6542 | Créances éteintes | 0,00 | 0,00 | | 1 000,00 | 1 000,00 | 0,00 | 1 000,00 | 1 000,00 | |
| 65561 | Contrib fonds compens. ch. territoriales | 31 500,00 | 0,00 | | 26 000,00 | 26 000,00 | 0,00 | 26 000,00 | 26 000,00 | |
| 65568 | Autres contributions | 22 952,00 | 0,00 | | 20 339,00 | 20 339,00 | 0,00 | 20 339,00 | 20 339,00 | |
| 65574 | Contrib.au titre de la politique habitat | 1 400,00 | 0,00 | | 1 400,00 | 1 400,00 | 0,00 | 1 400,00 | 1 400,00 | |
| 6558 | Autres contributions obligatoires | 212 860,00 | 0,00 | | 194 387,00 | 194 387,00 | 0,00 | 194 387,00 | 194 387,00 | |
| 65736211 | Subv. BA/régie admin. sans ps.morale | 94 726,09 | 0,00 | | 0,00 | 0,00 | 0,00 | 0,00 | 0,00 | |
| 657363 | Subv.Fonct. CCAS/CIAS | 60 000,00 | 0,00 | | 86 172,00 | 86 172,00 | 0,00 | 86 172,00 | 86 172,00 | |
| 657381 | Subv. fonct. autres EPL | 22 500,00 | 0,00 | | 23 000,00 | 23 000,00 | 0,00 | 23 000,00 | 23 000,00 | |
| 65748 | Subv.fonct.autres personnes droit privé | 85 835,80 | 0,00 | | 88 182,00 | 88 182,00 | 0,00 | 88 182,00 | 88 182,00 | |
| 65811 | Droits d'utilisat° - informatique nuage | 39 000,00 | 0,00 | | 43 110,00 | 43 110,00 | 0,00 | 43 110,00 | 43 110,00 | |
| 65818 | Autres | 60 400,00 | 0,00 | | 49 660,00 | 49 660,00 | 0,00 | 49 660,00 | 49 660,00 | |
| 65821 | Déficit des budgets annexes administrati | 0,00 | 0,00 | | 0,00 | 0,00 | 0,00 | 0,00 | 0,00 | |
| 65888 | Autres | 1 200,00 | 0,00 | | 1 000,00 | 1 000,00 | 0,00 | 1 000,00 | 1 000,00 | |
| 6586 | Frais fonctionnement des groupes d'élus | 0,00 | 0,00 | | 0,00 | 0,00 | | 0,00 | 0,00 | |
| Total des dépenses de gestion des services | | 9 494 481,42 | 0,00 | 0,00 | 9 683 267,00 | 9 683 267,00 | 0,00 | 9 683 267,00 | 9 683 267,00 | |
| 66 | Charges financières | 116 348,58 | 0,00 | | 125 700,00 | 125 700,00 | | 125 700,00 | 125 700,00 | |
| 66111 | Intérêts réglés à l'échéance | 107 500,00 | 0,00 | | 117 000,00 | 117 000,00 | | 117 000,00 | 117 000,00 | |
| 66112 | Intérêts - Rattachement des ICNE | -3 151,42 | 0,00 | | -3 300,00 | -3 300,00 | | -3 300,00 | -3 300,00 | |
| 666 | Pertes de change créances det. fin | 12 000,00 | 0,00 | | 12 000,00 | 12 000,00 | | 12 000,00 | 12 000,00 | |
| 67 | Charges spécifiques (4) | 1 000,00 | 0,00 | | 400,00 | 400,00 | | 400,00 | 400,00 | |
| 673 | Titres annulés (sur exercices antérieurs | 1 000,00 | 0,00 | | 400,00 | 400,00 | | 400,00 | 400,00 | |
| 68 | Dotations aux provisions, dépréciations (semi-budgétaires) (4) | 30 000,00 | | | 30 000,00 | 30 000,00 | | 30 000,00 | 30 000,00 | |
| 6817 | Dot. prov. dépréc. actifs circulants | 30 000,00 | | | 30 000,00 | 30 000,00 | | 30 000,00 | 30 000,00 | |
| 022 | Dépenses imprévues (dans le cadre d'une AE) | | | 0,00 | | | | | | |
| Total des charges financières et spécifiques | | 147 348,58 | 0,00 | 0,00 | 156 100,00 | 156 100,00 | | 156 100,00 | 156 100,00 | |
| Total des dépenses réelles | | 9 641 830,00 | 0,00 | 0,00 | 9 839 367,00 | 9 839 367,00 | 0,00 | 9 839 367,00 | 9 839 367,00 | |
| 023 | Virement à la section d'investissement | 1 161 634,84 | | | 1 778 091,03 | 1 778 091,03 | | 1 778 091,03 | 1 778 091,03 | |

| Chap. / art. (1) | Libellé | Pour mémoire, budget précédent (2) | RAR N-1 I | Vote de l'assemblée sur les AE lors de la séance budgétaire (3) | Propositions nouvelles | Vote de l'assemblée II | Pour information Crédits gérés dans le cadre d'une AE | Crédits gérés hors AE | Vote) III = I + II |
|-----------------------------------|---|--|------------------|---|---------------------------|----------------------------------|---|--------------------------|---------------------------|
| 042 | Opérations ordre transf. entre sections (6) (7) (8) | 440 285,00 | | | 432 000,00 | 432 000,00 | | 432 000,00 | 432 000,00 |
| 675 | Valeurs comptables immobilisations cédée | 0,00 | | | 0,00 | 0,00 | | 0,00 | 0,00 |
| 6761 | Différences sur réalisations (positives) | 0,00 | | | 0,00 | 0,00 | | 0,00 | 0,00 |
| 6811 | Dot. amort. immos incorporelles | 440 285,00 | | | 432 000,00 | 432 000,00 | | 432 000,00 | 432 000,00 |
| 043 | Opérations ordre intérieur de la section (7) (9) | 0,00 | | | 0,00 | 0,00 | | 0,00 | 0,00 |
| Total des dépenses d'ordre | | 1 601 919,84 | | | 2 210 091,03 | 2 210 091,03 | | 2 210 091,03 | 2 210 091,03 |

Détail du calcul des ICNE au compte 66112 (10)

| | |
|------------------------------------|-----------|
| Montant des ICNE de l'exercice | 25 000,00 |
| Montant des ICNE de l'exercice N-1 | 28 300,00 |
| = Différence ICNE N – ICNE N-1 | -3 300,00 |

(1) Détailler les articles utilisés conformément au plan de comptes.

(2) Voir état I-B pour le contenu du budget précédent.

(3) Il s'agit des AE nouvelles qui sont votées lors de la séance d'adoption du budget. Cela concerne les AE relatives à de nouveaux engagements pluriannuels mais également les AE modifiant un stock d'AE existant.

(4) Hors dépenses imputées aux chapitres 016 et 017.

(5) Les dépenses de frais de personnel sont exclues des autorisations d'engagement.

(6) Les comptes 68 peuvent figurer dans le détail du chapitre si la collectivité a opté pour le régime des provisions budgétaires, conformément aux dispositions législatives et réglementaires applicables.

(7) Cf. définitions des chapitres des opérations d'ordre (DF 042 = RI 040) (DF 043 = RF 043).

(8) Aucune prévision budgétaire ne doit figurer aux articles 675 et 676 (cf. chapitre 024 « produit des cessions d'immobilisations »).

(9) Chapitre destiné à retracer les opérations particulières telles que les opérations de stocks ou liées à la tenue d'un inventaire permanent.

(10) Si le montant des ICNE de l'exercice est inférieur au montant de l'exercice N-1, le montant du compte 66112 sera négatif.

III – VOTE DU BUDGET

SECTION DE FONCTIONNEMENT – RECETTES – DETAIL PAR ARTICLE

| Chap / art. (1) | Libellé | Pour mémoire, budget précédent (2) | RAR N-1 I | Propositions nouvelles | Vote de l'assemblée II | Total (RAR N-1 + Vote) III = I + II |
|-----------------|--|--|------------------|---------------------------|-------------------------------|---|
| TOTAL | | 8 742 923,69 | 0,00 | 8 971 996,05 | 8 971 996,05 | 8 971 996,05 |
| 013 | Atténuations de charges (3) | 83 000,00 | 0,00 | 68 000,00 | 68 000,00 | 68 000,00 |
| 6419 | Remboursements rémunérations personnel | 60 000,00 | 0,00 | 45 000,00 | 45 000,00 | 45 000,00 |
| 6479 | Rembourst sur autres charges sociales | 23 000,00 | 0,00 | 23 000,00 | 23 000,00 | 23 000,00 |
| 016 | APA | 0,00 | 0,00 | 0,00 | 0,00 | 0,00 |
| 017 | RSA / Régularisations de RMI | 0,00 | 0,00 | 0,00 | 0,00 | 0,00 |
| 70 | Prod. services, domaine, ventes diverses | 734 050,00 | 0,00 | 780 600,00 | 780 600,00 | 780 600,00 |
| 7028 | Autres produits forestiers | 50,00 | 0,00 | 300,00 | 300,00 | 300,00 |
| 70311 | Concessions cimetières (produit net) | 5 000,00 | 0,00 | 9 000,00 | 9 000,00 | 9 000,00 |
| 70323 | Red. occupation dom. public | 15 000,00 | 0,00 | 25 000,00 | 25 000,00 | 25 000,00 |
| 70328 | Autres droits stationnement et location | 9 000,00 | 0,00 | 8 000,00 | 8 000,00 | 8 000,00 |
| 70388 | Autres redevances et recettes diverses | 1 500,00 | 0,00 | 600,00 | 600,00 | 600,00 |
| 70631 | Redevances services à caractère sportif | 25 000,00 | 0,00 | 35 000,00 | 35 000,00 | 35 000,00 |
| 70632 | Redevances services à caractère loisir | 70 000,00 | 0,00 | 72 000,00 | 72 000,00 | 72 000,00 |
| 7066 | Redevances services à caractère social | 114 000,00 | 0,00 | 120 700,00 | 120 700,00 | 120 700,00 |
| 7067 | Redev. services périscolaires et enseign | 360 000,00 | 0,00 | 360 500,00 | 360 500,00 | 360 500,00 |
| 706881 | Cotisations obligatoires | 48 000,00 | 0,00 | 30 000,00 | 30 000,00 | 30 000,00 |
| 706888 | Autres | 0,00 | 0,00 | 0,00 | 0,00 | 0,00 |
| 7081 | Services exploités intérêt du personnel | 2 000,00 | 0,00 | 200,00 | 200,00 | 200,00 |
| 7083 | Locations diverses (autres qu'immeubles) | 0,00 | 0,00 | 600,00 | 600,00 | 600,00 |
| 70841 | Mise à dispo personnel CL de rattach. | 0,00 | 0,00 | 0,00 | 0,00 | 0,00 |
| 70843 | Mise à dispo personnel CCAS/CIAS | 27 000,00 | 0,00 | 30 000,00 | 30 000,00 | 30 000,00 |
| 70876 | Remb. frais par le GFP de rattachement | 57 000,00 | 0,00 | 85 400,00 | 85 400,00 | 85 400,00 |
| 70878 | Remb. frais par des tiers | 500,00 | 0,00 | 3 300,00 | 3 300,00 | 3 300,00 |
| 73 | Impôts et taxes (sauf 731) | 60 000,00 | 0,00 | 45 000,00 | 45 000,00 | 45 000,00 |
| 732221 | Fonds péréquation ress. com. et intercom | 60 000,00 | 0,00 | 45 000,00 | 45 000,00 | 45 000,00 |
| 731 | Fiscalité locale | 4 417 888,00 | 0,00 | 4 536 188,00 | 4 536 188,00 | 4 536 188,00 |
| 73111 | Impôts directs locaux | 4 171 888,00 | 0,00 | 4 248 688,00 | 4 248 688,00 | 4 248 688,00 |
| 73118 | Autres contributions directes | 2 500,00 | 0,00 | 5 000,00 | 5 000,00 | 5 000,00 |
| 73123 | Taxe com add droit mut ou pub foncière | 240 000,00 | 0,00 | 280 000,00 | 280 000,00 | 280 000,00 |
| 73154 | Droits de place | 3 500,00 | 0,00 | 2 500,00 | 2 500,00 | 2 500,00 |
| 74 | Dotations et participations (3) | 3 318 932,00 | 0,00 | 3 331 117,00 | 3 331 117,00 | 3 331 117,00 |



| Chap / art. (1) | Libellé | Pour mémoire, budget précédent (2) | RAR N-1 I | Propositions nouvelles | Voté II | Total III = I + II |
|---|--|------------------------------------|-------------|------------------------|---------------------|---------------------|
| 74111 | Dotation forfaitaire des communes | 1 286 733,00 | 0,00 | 1 011 143,00 | 1 011 143,00 | 1 011 143,00 |
| 741121 | DSR des communes | 1 400 000,00 | 0,00 | 1 633 751,00 | 1 633 751,00 | 1 633 751,00 |
| 741127 | DNP des communes | 260 000,00 | 0,00 | 304 804,00 | 304 804,00 | 304 804,00 |
| 742 | Dot. aux élus locaux | 0,00 | 0,00 | 0,00 | 0,00 | 0,00 |
| 744 | FCTVA | 10 000,00 | 0,00 | 0,00 | 0,00 | 0,00 |
| 74718 | Autres participations Etat | 9 200,00 | 0,00 | 60 000,00 | 60 000,00 | 60 000,00 |
| 7473 | Participation départements | 0,00 | 0,00 | 4 080,00 | 4 080,00 | 4 080,00 |
| 74748 | Participation autres communes | 1 400,00 | 0,00 | 6 500,00 | 6 500,00 | 6 500,00 |
| 74758 | Participation autres groupements | 0,00 | 0,00 | 70 000,00 | 70 000,00 | 70 000,00 |
| 7476 | Sécurité sociale, organism. Mutualistes | 1 000,00 | 0,00 | 0,00 | 0,00 | 0,00 |
| 7478141 | Part autonomie | 5 132,00 | 0,00 | 0,00 | 0,00 | 0,00 |
| 747888 | Autres | 55 500,00 | 0,00 | 0,00 | 0,00 | 0,00 |
| 74833 | Etat-Compens.exonération taxes foncières | 253 467,00 | 0,00 | 208 339,00 | 208 339,00 | 208 339,00 |
| 748374 | Dot. biodiversité et aménités rurales | 23 000,00 | 0,00 | 23 000,00 | 23 000,00 | 23 000,00 |
| 7485 | Dotation pour les titres sécurisés | 13 500,00 | 0,00 | 9 500,00 | 9 500,00 | 9 500,00 |
| 75 | Autres produits de gestion courante (3) | 94 882,69 | 0,00 | 129 900,00 | 129 900,00 | 129 900,00 |
| 752 | Revenus des immeubles | 90 000,00 | 0,00 | 105 000,00 | 105 000,00 | 105 000,00 |
| 7574 | Subv. fonc. perso., asso. et orga. privé | 0,00 | 0,00 | 0,00 | 0,00 | 0,00 |
| 75811 | Redev. concessions, brevets, licences... | 0,00 | 0,00 | 600,00 | 600,00 | 600,00 |
| 75813 | Redev. fermiers et concessionnaires | 2 000,00 | 0,00 | 2 000,00 | 2 000,00 | 2 000,00 |
| 75888 | Autres | 2 882,69 | 0,00 | 22 300,00 | 22 300,00 | 22 300,00 |
| Total des recettes de gestion des services | | 8 708 752,69 | 0,00 | 8 890 805,00 | 8 890 805,00 | 8 890 805,00 |
| 76 | Produits financiers | 500,00 | 0,00 | 162,05 | 162,05 | 162,05 |
| 766 | Gains de change créances det. fin | 500,00 | 0,00 | 0,00 | 0,00 | 0,00 |
| 7688 | Autres | 0,00 | 0,00 | 162,05 | 162,05 | 162,05 |
| 77 | Produits spécifiques (3) | 0,00 | 0,00 | 0,00 | 0,00 | 0,00 |
| 773 | Mandats annulés (exercices antérieurs) | 0,00 | 0,00 | 0,00 | 0,00 | 0,00 |
| 775 | Produits des cessions d'immobilisations | 0,00 | 0,00 | 0,00 | 0,00 | 0,00 |
| 78 | Reprises amort., dépréciations, prov. (semi-budgétaires) (3) | 0,00 | | 0,00 | 0,00 | 0,00 |
| 7817 | Rep. prov. dépréc. actifs circulants | 0,00 | | 0,00 | 0,00 | 0,00 |
| Total des recettes réelles | | 8 709 252,69 | 0,00 | 8 890 967,05 | 8 890 967,05 | 8 890 967,05 |
| 042 | Opérations ordre transf. entre sections (4) (5) (6) | 33 671,00 | | 81 029,00 | 81 029,00 | 81 029,00 |
| 722 | Immobilisations corporelles | 0,00 | | 31 995,00 | 31 995,00 | 31 995,00 |
| 7761 | Différences sur réalisations (négatives) | 0,00 | | 0,00 | 0,00 | 0,00 |
| 777 | Rec... subv inv transférées cpte résult | 33 671,00 | | 49 034,00 | 49 034,00 | 49 034,00 |



| Chap / art. (1) | Libellé | Pour mémoire, budget précédent (2) | RAR N-1 I | Propositions nouvelles | Volume II | Publié III = I + II | Assemblée Total ID : 049-200084903-20260420-DCM2026_060-BF |
|-----------------------------------|--|------------------------------------|--------------|------------------------|------------------|------------------------|--|
| 043 | Opérations ordre intérieur de la section (4) (7) | 0,00 | | 0,00 | 0,00 | 0,00 | |
| Total des recettes d'ordre | | 33 671,00 | | 81 029,00 | 81 029,00 | 81 029,00 | |

Détail du calcul de la taxe départementale de publicité foncière pour les collectivités dites « surfiscalisées » (compte 73121) (8)

| | |
|--------------|------|
| Montant brut | 0,00 |
| Compensation | 0,00 |
| Montant net | 0,00 |

Détail du calcul des ICNE au compte 7622 (9)

| | |
|------------------------------------|------|
| Montant des ICNE de l'exercice | 0,00 |
| Montant des ICNE de l'exercice N-1 | 0,00 |
| = Différence ICNE N – ICNE N-1 | 0,00 |

(1) Détailler les articles utilisés conformément au plan de comptes.

(2) Voir état I-B pour le contenu du budget précédent.

(3) Hors recettes imputées aux chapitres 016 et 017.

(4) Cf. définitions du chapitre des opérations d'ordre (RF 042 = DI 040) (RF 043 = DF 043).

(5) Aucune prévision budgétaire ne doit figurer aux articles 775 et 776 (cf. chapitre 024 « produit des cessions d'immobilisations »).

(6) Les comptes 78 peuvent figurer dans le détail du chapitre si la collectivité a opté pour le régime des provisions budgétaires, conformément aux dispositions législatives et réglementaires applicables.

(7) Ce chapitre est destiné à retracer les opérations particulières telles que les opérations de stocks ou liées à la tenue d'un inventaire permanent simplifié.

(8) Destiné à retracer le prélèvement de la part non départementale de la taxe.

(9) Si le montant des ICNE de l'exercice est inférieur au montant de l'exercice N-1, le montant du compte 7622 sera négatif.

IV – ANNEXES

A – PRESENTATION CROISEE – SECTION D'INVESTISSEMENT – VUE D'ENSEMBLE

| Chapitre nature | Libellé | 01 Opérations non ventilables | 0 Services généraux (hors 01 et Gestion des fonds européens) | 0-5 Gestion des fonds européens | 1 Sécurité | 2 Enseign., formation prof., apprentissage | 3 Cult., vie soc., jeun., sports, loisirs | 4 Santé et action sociale (hors RSA) | 4-4 RSA |
|-----------------|--|-------------------------------|--|---------------------------------|-------------------|--|---|--------------------------------------|-------------|
| DEPENSES | | 0,00 | 978 238,50 | 0,00 | 163 500,00 | 32 895,00 | 87 165,00 | 27 070,00 | 0,00 |
| 10 | Dotations, fonds divers et réserves | 0,00 | 0,00 | 0,00 | 0,00 | 0,00 | 0,00 | 0,00 | 0,00 |
| 13 | Subventions d'investissement | 0,00 | 0,00 | 0,00 | 0,00 | 0,00 | 0,00 | 0,00 | 0,00 |
| 16 | Emprunts et dettes assimilées | 0,00 | 406 170,00 | 0,00 | 0,00 | 0,00 | 0,00 | 0,00 | 0,00 |
| 18 | Cpte de liaison : affectation (BA,régie) | 0,00 | 0,00 | 0,00 | 0,00 | 0,00 | 0,00 | 0,00 | 0,00 |
| 20 | Immobilisations incorporelles (sauf 204) | 0,00 | 70 950,00 | 0,00 | 0,00 | 0,00 | 0,00 | 0,00 | 0,00 |
| 204 | Subventions d'équipement versées | 0,00 | 64 308,50 | 0,00 | 0,00 | 0,00 | 0,00 | 0,00 | 0,00 |
| 21 | Immobilisations corporelles | 0,00 | 361 010,00 | 0,00 | 163 500,00 | 32 895,00 | 87 165,00 | 27 070,00 | 0,00 |
| 22 | Immobilisations reçues en affectation | 0,00 | 0,00 | 0,00 | 0,00 | 0,00 | 0,00 | 0,00 | 0,00 |
| 23 | Immobilisations en cours (sauf 2324) | 0,00 | 75 800,00 | 0,00 | 0,00 | 0,00 | 0,00 | 0,00 | 0,00 |
| 26 | Participations et créances rattachées | 0,00 | 0,00 | 0,00 | 0,00 | 0,00 | 0,00 | 0,00 | 0,00 |
| 27 | Autres immobilisations financières | 0,00 | 0,00 | 0,00 | 0,00 | 0,00 | 0,00 | 0,00 | 0,00 |
| 45 | Opérations pour compte de tiers | 0,00 | 0,00 | 0,00 | 0,00 | 0,00 | 0,00 | 0,00 | 0,00 |
| RECETTES | | 400 000,00 | 782 400,00 | 0,00 | 0,00 | 0,00 | 0,00 | 0,00 | 0,00 |
| 024 | Produits des cessions d'immobilisations | 0,00 | 5 000,00 | 0,00 | 0,00 | 0,00 | 0,00 | 0,00 | 0,00 |
| 10 | Dotations, fonds divers et réserves | 400 000,00 | 120 400,00 | 0,00 | 0,00 | 0,00 | 0,00 | 0,00 | 0,00 |
| 13 | Subventions d'investissement | 0,00 | 0,00 | 0,00 | 0,00 | 0,00 | 0,00 | 0,00 | 0,00 |
| 16 | Emprunts et dettes assimilées | 0,00 | 601 000,00 | 0,00 | 0,00 | 0,00 | 0,00 | 0,00 | 0,00 |
| 18 | Cpte de liaison : affectation (BA,régie) | 0,00 | 0,00 | 0,00 | 0,00 | 0,00 | 0,00 | 0,00 | 0,00 |
| 20 | Immobilisations incorporelles (sauf 204) | 0,00 | 0,00 | 0,00 | 0,00 | 0,00 | 0,00 | 0,00 | 0,00 |
| 204 | Subventions d'équipement versées | 0,00 | 0,00 | 0,00 | 0,00 | 0,00 | 0,00 | 0,00 | 0,00 |
| 21 | Immobilisations corporelles | 0,00 | 0,00 | 0,00 | 0,00 | 0,00 | 0,00 | 0,00 | 0,00 |
| 22 | Immobilisations reçues en affectation | 0,00 | 0,00 | 0,00 | 0,00 | 0,00 | 0,00 | 0,00 | 0,00 |
| 23 | Immobilisations en cours (sauf 2324) | 0,00 | 0,00 | 0,00 | 0,00 | 0,00 | 0,00 | 0,00 | 0,00 |
| 26 | Participations et créances rattachées | 0,00 | 0,00 | 0,00 | 0,00 | 0,00 | 0,00 | 0,00 | 0,00 |
| 27 | Autres immobilisations financières | 0,00 | 56 000,00 | 0,00 | 0,00 | 0,00 | 0,00 | 0,00 | 0,00 |
| 45 | Opérations pour compte de tiers | 0,00 | 0,00 | 0,00 | 0,00 | 0,00 | 0,00 | 0,00 | 0,00 |

IV – ANNEXES

A – PRESENTATION CROISEE – SECTION D'INVESTISSEMENT – VUE D'ENSEMBLE (suite)

IV

A1

| Chapitre nature | Libellé | 5 Aménagement des territoires et habitat | 6 Action économique | 7 Environnement | 8 Transports | 9 Fonction en réserve | TOTAL |
|-----------------|--|--|------------------------|--------------------|------------------|--------------------------|---------------------|
| DEPENSES | | 1 409 601,00 | 0,00 | 651 891,00 | 83 373,50 | | 3 433 734,00 |
| 10 | Dotations, fonds divers et réserves | 0,00 | 0,00 | 0,00 | 0,00 | | 0,00 |
| 13 | Subventions d'investissement | 0,00 | 0,00 | 0,00 | 0,00 | | 0,00 |
| 16 | Emprunts et dettes assimilées | 0,00 | 0,00 | 0,00 | 0,00 | | 406 170,00 |
| 18 | Cpte de liaison : affectation (BA,régie) | 0,00 | 0,00 | 0,00 | 0,00 | | 0,00 |
| 20 | Immobilisations incorporelles (sauf 204) | 0,00 | 0,00 | 0,00 | 0,00 | | 70 950,00 |
| 204 | Subventions d'équipement versées | 0,00 | 0,00 | 0,00 | 0,00 | | 64 308,50 |
| 21 | Immobilisations corporelles | 120 520,00 | 0,00 | 348 931,00 | 83 373,50 | | 1 224 464,50 |
| 22 | Immobilisations reçues en affectation | 0,00 | 0,00 | 0,00 | 0,00 | | 0,00 |
| 23 | Immobilisations en cours (sauf 2324) | 988 881,00 | 0,00 | 302 960,00 | 0,00 | | 1 367 641,00 |
| 26 | Participations et créances rattachées | 148 000,00 | 0,00 | 0,00 | 0,00 | | 148 000,00 |
| 27 | Autres immobilisations financières | 152 200,00 | 0,00 | 0,00 | 0,00 | | 152 200,00 |
| 45 | Opérations pour compte de tiers | 0,00 | 0,00 | 0,00 | 0,00 | | 0,00 |
| RECETTES | | 430 000,00 | 0,00 | 0,00 | 0,00 | | 1 612 400,00 |
| 024 | Produits des cessions d'immobilisations | 0,00 | 0,00 | 0,00 | 0,00 | | 5 000,00 |
| 10 | Dotations, fonds divers et réserves | 0,00 | 0,00 | 0,00 | 0,00 | | 520 400,00 |
| 13 | Subventions d'investissement | 430 000,00 | 0,00 | 0,00 | 0,00 | | 430 000,00 |
| 16 | Emprunts et dettes assimilées | 0,00 | 0,00 | 0,00 | 0,00 | | 601 000,00 |
| 18 | Cpte de liaison : affectation (BA,régie) | 0,00 | 0,00 | 0,00 | 0,00 | | 0,00 |
| 20 | Immobilisations incorporelles (sauf 204) | 0,00 | 0,00 | 0,00 | 0,00 | | 0,00 |
| 204 | Subventions d'équipement versées | 0,00 | 0,00 | 0,00 | 0,00 | | 0,00 |
| 21 | Immobilisations corporelles | 0,00 | 0,00 | 0,00 | 0,00 | | 0,00 |
| 22 | Immobilisations reçues en affectation | 0,00 | 0,00 | 0,00 | 0,00 | | 0,00 |
| 23 | Immobilisations en cours (sauf 2324) | 0,00 | 0,00 | 0,00 | 0,00 | | 0,00 |
| 26 | Participations et créances rattachées | 0,00 | 0,00 | 0,00 | 0,00 | | 0,00 |
| 27 | Autres immobilisations financières | 0,00 | 0,00 | 0,00 | 0,00 | | 56 000,00 |

Envoyé en préfecture le 21/04/2026
 Reçu en préfecture le 21/04/2026
 Publié le 9
 ID : 049-200084903-20260420-DCM2026_060-BF



| Chapitre nature | Libellé | 5 Aménagement des territoires et habitat | 6 Action économique | 7 Environnement | 8 Transports | | |
|-----------------|---------------------------------|---|------------------------|--------------------|-----------------|--|------|
| 45 | Opérations pour compte de tiers | 0,00 | 0,00 | 0,00 | 0,00 | | 0,00 |

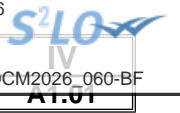

IV – ANNEXES

A – PRESENTATION CROISEE – SECTION D'INVESTISSEMENT – PRESENTATION DETAILLEE

01 – OPERATIONS NON VENTILABLES

| Article / compte nature (1) | Libellé | 01 Opérations non ventilables |
|--------------------------------|----------|----------------------------------|
| | DEPENSES | 0,00 |
| | RECETTES | 400 000,00 |
| 106 | Réserves | 400 000,00 |

(1) Détailler les comptes à trois chiffres.

IV – ANNEXES

A – PRESENTATION CROISEE – SECTION D'INVESTISSEMENT – PRESENTATION DETAILLEE

FONCTION 0 – Services généraux

| Article / compte nature (1) | Libellé | 02 Administration générale | | | | |
|-----------------------------|--|--|------------------------------|---|---|-------------------------------|
| | | 020 Admin. générale de la collectivité | 021 Personnel non ventilé | 025 Cimetières et pompes funèbres | 026 Administration générale de l'Etat | 028 Autres moyens généraux |
| DEPENSES | | 874 138,50 | 0,00 | 43 900,00 | 0,00 | 60 200,00 |
| 164 | Emprunts auprès des états financiers | 405 170,00 | 0,00 | 0,00 | 0,00 | 0,00 |
| 165 | Dépôts et cautionnements reçus | 1 000,00 | 0,00 | 0,00 | 0,00 | 0,00 |
| 203 | Frais d'études, recherche, développement | 70 950,00 | 0,00 | 0,00 | 0,00 | 0,00 |
| 204 | Subventions d'équipement versées | 64 308,50 | 0,00 | 0,00 | 0,00 | 0,00 |
| 213 | Constructions | 61 200,00 | 0,00 | 43 900,00 | 0,00 | 45 400,00 |
| 215 | Installat°, matériel, outillage techniq. | 14 000,00 | 0,00 | 0,00 | 0,00 | 0,00 |
| 218 | Autres immobilisations corporelles | 181 710,00 | 0,00 | 0,00 | 0,00 | 14 800,00 |
| 231 | Immobilisations corporelles en cours | 75 800,00 | 0,00 | 0,00 | 0,00 | 0,00 |
| RECETTES | | 780 000,00 | 0,00 | 2 400,00 | 0,00 | 0,00 |
| 024 | Produits des cessions d'immobilisations | 5 000,00 | 0,00 | 0,00 | 0,00 | 0,00 |
| 102 | Dotations et fonds d'investissement | 118 000,00 | 0,00 | 2 400,00 | 0,00 | 0,00 |
| 164 | Emprunts auprès des états financiers | 600 000,00 | 0,00 | 0,00 | 0,00 | 0,00 |
| 165 | Dépôts et cautionnements reçus | 1 000,00 | 0,00 | 0,00 | 0,00 | 0,00 |
| 276 | Autres créances immobilisées | 56 000,00 | 0,00 | 0,00 | 0,00 | 0,00 |

(1) Détailler les comptes à trois chiffres.

IV – ANNEXES

A – PRESENTATION CROISEE – SECTION D'INVESTISSEMENT – PRESENTATION DETAILLEE

A1.900

FONCTION 0 – Services généraux (suite 1)

| Article / compte nature (1) | Libellé | 03 Conseils | | | | | | |
|-----------------------------------|--|------------------------------|--|--------------------------------------|---|---|------------------------------|-------------------------|
| | | 031 Assemblée délibérante | 032 Conseil éco.,social région./Conseil dev. | 033 Conseil cult., éduc., env. | 034 Conseil éco.,soc.,environ.,culture,éduc. | | 035 Conseil de territoire | 038 Autres instances |
| | | | | | 0341 Section éco., sociale et environnem. | 0342 Section culture, éducation et sports | | |
| | | | | | | | | |
| DEPENSES | | 0,00 | 0,00 | 0,00 | 0,00 | 0,00 | 0,00 | 0,00 |
| 164 | Emprunts auprès des éta financiers | 0,00 | 0,00 | 0,00 | 0,00 | 0,00 | 0,00 | 0,00 |
| 165 | Dépôts et cautionnements reçus | 0,00 | 0,00 | 0,00 | 0,00 | 0,00 | 0,00 | 0,00 |
| 203 | Frais d'études, recherche, développement | 0,00 | 0,00 | 0,00 | 0,00 | 0,00 | 0,00 | 0,00 |
| 204 | Subventions d'équipement versées | 0,00 | 0,00 | 0,00 | 0,00 | 0,00 | 0,00 | 0,00 |
| 213 | Constructions | 0,00 | 0,00 | 0,00 | 0,00 | 0,00 | 0,00 | 0,00 |
| 215 | Installat°, matériel, outillage techniq. | 0,00 | 0,00 | 0,00 | 0,00 | 0,00 | 0,00 | 0,00 |
| 218 | Autres immobilisations corporelles | 0,00 | 0,00 | 0,00 | 0,00 | 0,00 | 0,00 | 0,00 |
| 231 | Immobilisations corporelles en cours | 0,00 | 0,00 | 0,00 | 0,00 | 0,00 | 0,00 | 0,00 |
| RECETTES | | 0,00 | 0,00 | 0,00 | 0,00 | 0,00 | 0,00 | 0,00 |
| 024 | Produits des cessions d'immobilisations | 0,00 | 0,00 | 0,00 | 0,00 | 0,00 | 0,00 | 0,00 |
| 102 | Dotations et fonds d'investissement | 0,00 | 0,00 | 0,00 | 0,00 | 0,00 | 0,00 | 0,00 |
| 164 | Emprunts auprès des éta financiers | 0,00 | 0,00 | 0,00 | 0,00 | 0,00 | 0,00 | 0,00 |
| 165 | Dépôts et cautionnements reçus | 0,00 | 0,00 | 0,00 | 0,00 | 0,00 | 0,00 | 0,00 |
| 276 | Autres créances immobilisées | 0,00 | 0,00 | 0,00 | 0,00 | 0,00 | 0,00 | 0,00 |

(1) Détailler les comptes à trois chiffres.

IV – ANNEXES

A – PRESENTATION CROISEE – SECTION D'INVESTISSEMENT – PRESENTATION DETAILLEE

IV

A1.900

FONCTION 0 – Services généraux (suite 2)

| Article / compte nature (1) | Libellé | 04 Coop.décent.,act° interrég.,eur.,intern. | | | | | | TOTAL DU CHAPITRE |
|--------------------------------|--|---|-----------------------------------|----------------------------|--|-----------------------------------|-----------------------|-------------------|
| | | 041 Action relevant de la subvention globale | 042 Actions interrégionales | 043 Actions européennes | 044 Aide publique au développement | 045 Actions internationales | 048 Autres actions | |
| DEPENSES | | 0,00 | 0,00 | 0,00 | 0,00 | 0,00 | 0,00 | 978 238,50 |
| 164 | Emprunts auprès des états financiers | 0,00 | 0,00 | 0,00 | 0,00 | 0,00 | 0,00 | 405 170,00 |
| 165 | Dépôts et cautionnements reçus | 0,00 | 0,00 | 0,00 | 0,00 | 0,00 | 0,00 | 1 000,00 |
| 203 | Frais d'études, recherche, développement | 0,00 | 0,00 | 0,00 | 0,00 | 0,00 | 0,00 | 70 950,00 |
| 204 | Subventions d'équipement versées | 0,00 | 0,00 | 0,00 | 0,00 | 0,00 | 0,00 | 64 308,50 |
| 213 | Constructions | 0,00 | 0,00 | 0,00 | 0,00 | 0,00 | 0,00 | 150 500,00 |
| 215 | Installat°, matériel, outillage techniq. | 0,00 | 0,00 | 0,00 | 0,00 | 0,00 | 0,00 | 14 000,00 |
| 218 | Autres immobilisations corporelles | 0,00 | 0,00 | 0,00 | 0,00 | 0,00 | 0,00 | 196 510,00 |
| 231 | Immobilisations corporelles en cours | 0,00 | 0,00 | 0,00 | 0,00 | 0,00 | 0,00 | 75 800,00 |
| RECETTES | | 0,00 | 0,00 | 0,00 | 0,00 | 0,00 | 0,00 | 782 400,00 |
| 024 | Produits des cessions d'immobilisations | 0,00 | 0,00 | 0,00 | 0,00 | 0,00 | 0,00 | 5 000,00 |
| 102 | Dotations et fonds d'investissement | 0,00 | 0,00 | 0,00 | 0,00 | 0,00 | 0,00 | 120 400,00 |
| 164 | Emprunts auprès des états financiers | 0,00 | 0,00 | 0,00 | 0,00 | 0,00 | 0,00 | 600 000,00 |
| 165 | Dépôts et cautionnements reçus | 0,00 | 0,00 | 0,00 | 0,00 | 0,00 | 0,00 | 1 000,00 |
| 276 | Autres créances immobilisées | 0,00 | 0,00 | 0,00 | 0,00 | 0,00 | 0,00 | 56 000,00 |

(1) Détailler les comptes à trois chiffres.



IV

AT.900-5

IV – ANNEXES

A – PRESENTATION CROISEE – SECTION D'INVESTISSEMENT – PRESENTATION DETAILLEE

FONCTION 0-5 – Gestion des fonds européens

| Article / compte nature (1) | Libellé | 051 FSE | 052 FEDER | 058 Autres | | TOTAL DU CHAPITRE |
|-----------------------------|----------|------------|--------------|----------------|---------------|-------------------|
| | | | | 0580 FEADER | 0581 FEAMP | |
| | DEPENSES | 0,00 | 0,00 | 0,00 | 0,00 | 0,00 |
| | RECETTES | 0,00 | 0,00 | 0,00 | 0,00 | 0,00 |

(1) Détailler les comptes à trois chiffres.



IV – ANNEXES

A – PRESENTATION CROISEE – SECTION D'INVESTISSEMENT – PRESENTATION DETAILLEE

A1.901

FONCTION 1 – Sécurité

| Article / compte nature (1) | Libellé | 10 Services communs | 11 Police, sécurité, justice | 12 Incendie et secours | 13 Hygiène et salubrité publique | 18 Autres interv. protect. personnes, biens | TOTAL DU CHAPITRE |
|-----------------------------|---------------|------------------------|---------------------------------|---------------------------|--|---|----------------------|
| DEPENSES | | 163 000,00 | 0,00 | 0,00 | 500,00 | 0,00 | 163 500,00 |
| 213 | Constructions | 163 000,00 | 0,00 | 0,00 | 500,00 | 0,00 | 163 500,00 |
| RECETTES | | 0,00 | 0,00 | 0,00 | 0,00 | 0,00 | 0,00 |

(1) Détailler les comptes à trois chiffres.



IV – ANNEXES

A – PRESENTATION CROISEE – SECTION D'INVESTISSEMENT – PRESENTATION DETAILLEE

A1.90Z

FONCTION 2 – Enseignement, formation professionnelle et apprentissage

| Article / compte nature (1) | Libellé | 20 | 21 | | | 22 | | | 23 | 24 |
|-----------------------------|---|------------------|-------------------------------|------------------|--------------------|------------------------------|----------------|---------------|-------------|-------------|
| | | Services communs | Enseignement du premier degré | | | Enseignement du second degré | | | | |
| | | 201 | 211 | 212 | 213 | 221 | 222 | 223 | | |
| | | Services communs | Ecoles maternelles | Ecoles primaires | Classes regroupées | Collèges | Lycées publics | Lycées privés | | |
| DEPENSES | | 8 080,00 | 8 500,00 | 7 915,00 | 0,00 | 0,00 | 0,00 | 0,00 | 0,00 | 0,00 |
| 212 | Agencements et aménagements de terrains | 0,00 | 8 500,00 | 0,00 | 0,00 | 0,00 | 0,00 | 0,00 | 0,00 | 0,00 |
| 213 | Constructions | 0,00 | 0,00 | 7 915,00 | 0,00 | 0,00 | 0,00 | 0,00 | 0,00 | 0,00 |
| 218 | Autres immobilisations corporelles | 8 080,00 | 0,00 | 0,00 | 0,00 | 0,00 | 0,00 | 0,00 | 0,00 | 0,00 |
| RECETTES | | 0,00 | 0,00 | 0,00 | 0,00 | 0,00 | 0,00 | 0,00 | 0,00 | 0,00 |

(1) Détailler les comptes à trois chiffres.

IV – ANNEXES

A – PRESENTATION CROISEE – SECTION D'INVESTISSEMENT – PRESENTATION DETAILLEE

IV

A1.902

FONCTION 2 – Enseignement, formation professionnelle et apprentissage (suite 1)

| Article / compte nature (1) | Libellé | 25 Formation professionnelle | | | | | | | | | | | | |
|-----------------------------------|--|---|--|---|---|---------------------------------------|--|---|---|---|----------------|---|-------------------------------------|---------------|
| | | 251 Insertion sociale et professionnelle | 252 Formation professionnalisante personnes | 253 Formation certifiante des personnes | 254 Formation des actifs occupés | 255 Rémunération des stagiaires | 256 CNFPT - Formation des actifs occupés | | | | | 257 CNFPT et CDG - missions spécifiques | | 258 Autres |
| | | | | | | | 2561 Missions statutaires et réglementaires | 2562 Développement des compétences | 2563 Évolution et transition professionnelle | 2564 Organisation des activités pédagogiques | 2565 Autres | 2571 Concours | 2572 Missions administratives | |
| | | | | | | | | | | | | | | |
| DEPENSES | | 0,00 | 0,00 | 0,00 | 0,00 | 0,00 | 0,00 | 0,00 | 0,00 | 0,00 | 0,00 | 0,00 | 0,00 | 0,00 |
| 212 | Agencements et aménagements de terrains | 0,00 | 0,00 | 0,00 | 0,00 | 0,00 | 0,00 | 0,00 | 0,00 | 0,00 | 0,00 | 0,00 | 0,00 | 0,00 |
| 213 | Constructions | 0,00 | 0,00 | 0,00 | 0,00 | 0,00 | 0,00 | 0,00 | 0,00 | 0,00 | 0,00 | 0,00 | 0,00 | 0,00 |
| 218 | Autres immobilisations corporelles | 0,00 | 0,00 | 0,00 | 0,00 | 0,00 | 0,00 | 0,00 | 0,00 | 0,00 | 0,00 | 0,00 | 0,00 | 0,00 |
| RECETTES | | 0,00 | 0,00 | 0,00 | 0,00 | 0,00 | 0,00 | 0,00 | 0,00 | 0,00 | 0,00 | 0,00 | 0,00 | 0,00 |

(1) Détailler les comptes à trois chiffres.

IV – ANNEXES**A – PRESENTATION CROISEE – SECTION D'INVESTISSEMENT – PRESENTATION DETAILLEE****IV****A1.902****FONCTION 2 – Enseignement, formation professionnelle et apprentissage (suite 2)**

| Article / compte nature (1) | Libellé | 26 Apprentissage | 27 Formation sanitaire et sociale | 28 Autres services périscolaires et annexes | | | | | 29 Sécurité | TOTAL DU CHAPITRE |
|-----------------------------|---|---------------------|---|--|-----------------------|--------------------------|---------------------------------|---|----------------|----------------------|
| | | | | 281 Hébergement et restauration scolaires | 282 Sport scolaire | 283 Médecine scolaire | 284 Classes de découverte | 288 Autre service annexe de l'enseignement | | |
| DEPENSES | | 0,00 | 0,00 | 8 400,00 | 0,00 | 0,00 | 0,00 | 0,00 | 0,00 | 32 895,00 |
| 212 | Agencements et aménagements de terrains | 0,00 | 0,00 | 0,00 | 0,00 | 0,00 | 0,00 | 0,00 | 0,00 | 8 500,00 |
| 213 | Constructions | 0,00 | 0,00 | 3 500,00 | 0,00 | 0,00 | 0,00 | 0,00 | 0,00 | 11 415,00 |
| 218 | Autres immobilisations corporelles | 0,00 | 0,00 | 4 900,00 | 0,00 | 0,00 | 0,00 | 0,00 | 0,00 | 12 980,00 |
| RECETTES | | 0,00 | 0,00 | 0,00 | 0,00 | 0,00 | 0,00 | 0,00 | 0,00 | 0,00 |

(1) Détailler les comptes à trois chiffres.

IV – ANNEXES

A – PRESENTATION CROISEE – SECTION D'INVESTISSEMENT – PRESENTATION DETAILLEE

FONCTION 3 – Culture, vie sociale, jeunesse, sports et loisirs

| Article / compte nature (1) | Libellé | 30 Services communs | 31 Culture | | | | | | | |
|--------------------------------------|---------------------------------------|------------------------|---|-------------------|---------------------------------------|---------------|----------------------------|--|--|----------------------------------|
| | | | 311 Activités artist.,actions et manif.cult. | 312 Patrimoine | 313 Bibliothèques, médiathèques | 314 Musées | 315 Services d'archives | 316 Théâtres et spectacles vivants | 317 Cinémas et autres salles de spectacles | 318 Archéologie préventive |
| DEPENSES | | 0,00 | 0,00 | 0,00 | 0,00 | 0,00 | 0,00 | 13 500,00 | 0,00 | 0,00 |
| 213 | Constructions | 0,00 | 0,00 | 0,00 | 0,00 | 0,00 | 0,00 | 13 500,00 | 0,00 | 0,00 |
| 218 | Autres immobilisations corporelles | 0,00 | 0,00 | 0,00 | 0,00 | 0,00 | 0,00 | 0,00 | 0,00 | 0,00 |
| RECETTES | | 0,00 | 0,00 | 0,00 | 0,00 | 0,00 | 0,00 | 0,00 | 0,00 | 0,00 |

(1) Détailler les comptes à trois chiffres.



IV – ANNEXES

A – PRESENTATION CROISEE – SECTION D'INVESTISSEMENT – PRESENTATION DETAILLEE

IV

A1.903

FONCTION 3 – Culture, vie sociale, jeunesse, sports et loisirs (suite 1)

| Article / compte nature (1) | Libellé | 32 Sports (autres que scolaires) | | | | | | | | |
|-----------------------------------|---------------------------------------|-------------------------------------|------------------|-----------------|---|--|------------------------------------|---|--|--------------------------------------|
| | | 321 Salles de sport, gymnases | 322 Stades | 323 Piscines | 324 Centres de formation sportifs | 325 Autres équipements sportifs ou loisirs | 326 Manifestations sportives | 327 Soutien aux sportifs | | |
| | | | | | | | | 3271 Soutien aux sportifs de haut niveau | 3272 Soutien aux clubs amateurs | 3273 Autres soutiens aux sportifs |
| DEPENSES | | 31 750,00 | 18 100,00 | 6 715,00 | 0,00 | 0,00 | 0,00 | 0,00 | 0,00 | 0,00 |
| 213 | Constructions | 28 950,00 | 7 500,00 | 0,00 | 0,00 | 0,00 | 0,00 | 0,00 | 0,00 | 0,00 |
| 218 | Autres immobilisations corporelles | 2 800,00 | 10 600,00 | 6 715,00 | 0,00 | 0,00 | 0,00 | 0,00 | 0,00 | 0,00 |
| RECETTES | | 0,00 | 0,00 | 0,00 | 0,00 | 0,00 | 0,00 | 0,00 | 0,00 | 0,00 |
| | | | | | | | | | | |

(1) Détailler les comptes à trois chiffres.

| | |
|---|---------------|
| IV – ANNEXES | IV |
| A – PRESENTATION CROISEE – SECTION D'INVESTISSEMENT – PRESENTATION DETAILLEE | A1.903 |

FONCTION 3 – Culture, vie sociale, jeunesse, sports et loisirs (suite 2)

| Article / compte nature (1) | Libellé | 33 Jeunesse (action socio-éduc.) et loisirs | | | 34 Vie sociale et citoyenne | | 39 Sécurité | TOTAL DU CHAPITRE |
|-----------------------------|------------------------------------|--|-----------------------------|--|---|---------------|----------------|----------------------|
| | | 331 Centres de loisirs | 332 Colonies de vacances | 338 Autres activités pour les jeunes | 341 Egalité entre les femmes et les hommes | 348 Autres | | |
| DEPENSES | | 17 100,00 | 0,00 | 0,00 | 0,00 | 0,00 | 0,00 | 87 165,00 |
| 213 | Constructions | 0,00 | 0,00 | 0,00 | 0,00 | 0,00 | 0,00 | 49 950,00 |
| 218 | Autres immobilisations corporelles | 17 100,00 | 0,00 | 0,00 | 0,00 | 0,00 | 0,00 | 37 215,00 |
| RECETTES | | 0,00 | 0,00 | 0,00 | 0,00 | 0,00 | 0,00 | 0,00 |

(1) Détailler les comptes à trois chiffres.



IV – ANNEXES

A – PRESENTATION CROISEE – SECTION D'INVESTISSEMENT – PRESENTATION DETAILLEE

A1.904

FONCTION 4 – Santé et action sociale (hors RSA)

| Article / compte nature (1) | Libellé | 41 Santé | | | | | |
|-----------------------------------|------------------------------------|-------------------------|--|---|-----------------------------|---|-----------------------|
| | | 410 Services communs | 411 PMI et planification familiale | 412 Prévention et éducation pour la santé | 413 Sécurité alimentaire | 414 Dispensaires et autres éta sanitaires | 418 Autres actions |
| DEPENSES | | 0,00 | 0,00 | 0,00 | 0,00 | 0,00 | 0,00 |
| 213 | Constructions | 0,00 | 0,00 | 0,00 | 0,00 | 0,00 | 0,00 |
| 218 | Autres immobilisations corporelles | 0,00 | 0,00 | 0,00 | 0,00 | 0,00 | 0,00 |
| RECETTES | | 0,00 | 0,00 | 0,00 | 0,00 | 0,00 | 0,00 |

(1) Détailler les comptes à trois chiffres.

IV – ANNEXES

A – PRESENTATION CROISEE – SECTION D'INVESTISSEMENT – PRESENTATION DETAILLEE

IV

A1.904

FONCTION 4 – Santé et action sociale (hors RSA) (suite 1)

| Article / compte nature (1) | Libellé | 42 Action sociale | | | | | | | |
|-----------------------------------|------------------------------------|-------------------------|--|----------------------------|---------------------------------------|---------------------|------------------------------|-----------------------|--|
| | | 420 Services communs | 421 Famille et enfance | | | | 422 Petite enfance | | |
| | | | 4211 Actions en faveur de la maternité | 4212 Aides à la famille | 4213 Aides sociales à l'enfance | 4214 Adolescence | 4221 Crèches et garderies | 4222 Multi accueil | 4228 Autres actions pour la petite enfance |
| DEPENSES | | 18 480,00 | 0,00 | 0,00 | 0,00 | 0,00 | 8 040,00 | 0,00 | 0,00 |
| 213 | Constructions | 18 480,00 | 0,00 | 0,00 | 0,00 | 0,00 | 0,00 | 0,00 | 0,00 |
| 218 | Autres immobilisations corporelles | 0,00 | 0,00 | 0,00 | 0,00 | 0,00 | 8 040,00 | 0,00 | 0,00 |
| RECETTES | | 0,00 | 0,00 | 0,00 | 0,00 | 0,00 | 0,00 | 0,00 | 0,00 |

(1) Détailler les comptes à trois chiffres.

IV – ANNEXES

A – PRESENTATION CROISEE – SECTION D'INVESTISSEMENT – PRESENTATION DETAILLEE

IV

A1.904

FONCTION 4 – Santé et action sociale (hors RSA) (suite 2)

| Article / compte nature (1) | Libellé | 42 Action sociale | | | | | TOTAL DU CHAPITRE | |
|-----------------------------|------------------------------------|---------------------------|---|--|-----------------------------------|---------------------------------|----------------------|---|
| | | 423 Personnes âgées | | | 424 Personnes en difficulté | 425 Personnes handicapées | | 428 Autres interventions sociales |
| | | 4231 Forfait autonomie | 4232 Autres actions de prévention | 4238 Autres actions pour les personnes âgées | | | | |
| DEPENSES | | 0,00 | 0,00 | 550,00 | 0,00 | 0,00 | 0,00 | 27 070,00 |
| 213 | Constructions | 0,00 | 0,00 | 0,00 | 0,00 | 0,00 | 0,00 | 18 480,00 |
| 218 | Autres immobilisations corporelles | 0,00 | 0,00 | 550,00 | 0,00 | 0,00 | 0,00 | 8 590,00 |
| RECETTES | | 0,00 | 0,00 | 0,00 | 0,00 | 0,00 | 0,00 | 0,00 |

(1) Détailler les comptes à trois chiffres.

IV – ANNEXES

A – PRESENTATION CROISEE – SECTION D'INVESTISSEMENT – PRESENTATION DETAILLEE

FONCTION 4-4 – RSA

| Article / compte nature (1) | Libellé | 441 Insertion sociale | 442 Santé | 443 Logement | 444 Insertion professionnelle | 445 Evaluation des dépenses engagées | 446 Dépenses de structure | 447 RSA allocations | 448 Autres dépenses au titre du RSA | TOTAL DU CHAPITRE |
|-----------------------------|----------|--------------------------|--------------|-----------------|----------------------------------|---|------------------------------|------------------------|--|-------------------|
| | DEPENSES | 0,00 | 0,00 | 0,00 | 0,00 | 0,00 | 0,00 | 0,00 | 0,00 | 0,00 |
| | RECETTES | 0,00 | 0,00 | 0,00 | 0,00 | 0,00 | 0,00 | 0,00 | 0,00 | 0,00 |

(1) Détailler les comptes à trois chiffres.

IV – ANNEXES

A – PRESENTATION CROISEE – SECTION D'INVESTISSEMENT – PRESENTATION DETAILLEE

FONCTION 5 – Aménagement des territoires et habitat

| Article / compte nature (1) | Libellé | 50 Services communs | 51 Aménagement et services urbains | | | | | | |
|--------------------------------|--|------------------------|---------------------------------------|---------------------------------|-------------------------|-------------------|------------------------|------------------------------------|--|
| | | | 510 Services communs | 511 Espaces verts urbains | 512 Eclairage public | 513 Art public | 514 Electrification | 515 Opérations d'aménagement | 518 Autres actions d'aménagement urbain |
| DEPENSES | | 0,00 | 81 420,00 | 31 100,00 | 0,00 | 0,00 | 0,00 | 988 881,00 | 308 200,00 |
| 211 | Terrains | 0,00 | 35 000,00 | 0,00 | 0,00 | 0,00 | 0,00 | 0,00 | 0,00 |
| 212 | Agencements et aménagements de terrains | 0,00 | 0,00 | 28 900,00 | 0,00 | 0,00 | 0,00 | 0,00 | 0,00 |
| 213 | Constructions | 0,00 | 7 200,00 | 0,00 | 0,00 | 0,00 | 0,00 | 0,00 | 0,00 |
| 215 | Installat°, matériel, outillage techniq. | 0,00 | 39 220,00 | 0,00 | 0,00 | 0,00 | 0,00 | 0,00 | 0,00 |
| 218 | Autres immobilisations corporelles | 0,00 | 0,00 | 2 200,00 | 0,00 | 0,00 | 0,00 | 0,00 | 8 000,00 |
| 231 | Immobilisations corporelles en cours | 0,00 | 0,00 | 0,00 | 0,00 | 0,00 | 0,00 | 988 881,00 | 0,00 |
| 266 | Autres formes de participation | 0,00 | 0,00 | 0,00 | 0,00 | 0,00 | 0,00 | 0,00 | 148 000,00 |
| 276 | Autres créances immobilisées | 0,00 | 0,00 | 0,00 | 0,00 | 0,00 | 0,00 | 0,00 | 152 200,00 |
| RECETTES | | 0,00 | 0,00 | 0,00 | 0,00 | 0,00 | 0,00 | 430 000,00 | 0,00 |
| 132 | Subv inv rattachées aux actifs non amort | 0,00 | 0,00 | 0,00 | 0,00 | 0,00 | 0,00 | 430 000,00 | 0,00 |

(1) Détailler les comptes à trois chiffres.

IV – ANNEXES

A – PRESENTATION CROISEE – SECTION D'INVESTISSEMENT – PRESENTATION DETAILLEE

IV

A1.905

FONCTION 5 – Aménagement des territoires et habitat (suite 1)

| Article / compte nature (1) | Libellé | 52 Politique de la ville | 53 Agglomérations et villes moyennes | 54 Espace rural et autres espaces de dév. | 55 Habitat (Logement) | | | | |
|-----------------------------|---|-----------------------------|---|--|--------------------------------------|--------------------------------|--|--|------------------------|
| | | | | | 551 Parc privé de la collectivité | 552 Aide au secteur locatif | 553 Aide à l'accession à la propriété | 554 Aire d'accueil des gens du voyage | 555 Logement social |
| DEPENSES | | 0,00 | 0,00 | 0,00 | 0,00 | 0,00 | 0,00 | 0,00 | 0,00 |
| 211 | Terrains | 0,00 | 0,00 | 0,00 | 0,00 | 0,00 | 0,00 | 0,00 | 0,00 |
| 212 | Agencements et aménagements de terrains | 0,00 | 0,00 | 0,00 | 0,00 | 0,00 | 0,00 | 0,00 | 0,00 |
| 213 | Constructions | 0,00 | 0,00 | 0,00 | 0,00 | 0,00 | 0,00 | 0,00 | 0,00 |
| 215 | Installat ^e , matériel, outillage techniq. | 0,00 | 0,00 | 0,00 | 0,00 | 0,00 | 0,00 | 0,00 | 0,00 |
| 218 | Autres immobilisations corporelles | 0,00 | 0,00 | 0,00 | 0,00 | 0,00 | 0,00 | 0,00 | 0,00 |
| 231 | Immobilisations corporelles en cours | 0,00 | 0,00 | 0,00 | 0,00 | 0,00 | 0,00 | 0,00 | 0,00 |
| 266 | Autres formes de participation | 0,00 | 0,00 | 0,00 | 0,00 | 0,00 | 0,00 | 0,00 | 0,00 |
| 276 | Autres créances immobilisées | 0,00 | 0,00 | 0,00 | 0,00 | 0,00 | 0,00 | 0,00 | 0,00 |
| RECETTES | | 0,00 | 0,00 | 0,00 | 0,00 | 0,00 | 0,00 | 0,00 | 0,00 |
| 132 | Subv inv rattachées aux actifs non amort | 0,00 | 0,00 | 0,00 | 0,00 | 0,00 | 0,00 | 0,00 | 0,00 |

(1) Détailler les comptes à trois chiffres.

IV – ANNEXES

A – PRESENTATION CROISEE – SECTION D'INVESTISSEMENT – PRESENTATION DETAILLEE

IV

A1.905

FONCTION 5 – Aménagement des territoires et habitat (suite 2)

| Article / compte nature (1) | Libellé | 56 Actions en faveur du littoral | 57 Techno. de l'information et de la comm. | 58 Autres actions | | 59 Sécurité | TOTAL DU CHAPITRE |
|-----------------------------------|---|--|--|---------------------------|--|----------------|---------------------|
| | | | | 581 Réserves Foncières | 588 Autres actions d'aménagement | | |
| DEPENSES | | 0,00 | 0,00 | 0,00 | 0,00 | 0,00 | 1 409 601,00 |
| 211 | Terrains | 0,00 | 0,00 | 0,00 | 0,00 | 0,00 | 35 000,00 |
| 212 | Agencements et aménagements de terrains | 0,00 | 0,00 | 0,00 | 0,00 | 0,00 | 28 900,00 |
| 213 | Constructions | 0,00 | 0,00 | 0,00 | 0,00 | 0,00 | 7 200,00 |
| 215 | Installat ^o , matériel, outillage techniq. | 0,00 | 0,00 | 0,00 | 0,00 | 0,00 | 39 220,00 |
| 218 | Autres immobilisations corporelles | 0,00 | 0,00 | 0,00 | 0,00 | 0,00 | 10 200,00 |
| 231 | Immobilisations corporelles en cours | 0,00 | 0,00 | 0,00 | 0,00 | 0,00 | 988 881,00 |
| 266 | Autres formes de participation | 0,00 | 0,00 | 0,00 | 0,00 | 0,00 | 148 000,00 |
| 276 | Autres créances immobilisées | 0,00 | 0,00 | 0,00 | 0,00 | 0,00 | 152 200,00 |
| RECETTES | | 0,00 | 0,00 | 0,00 | 0,00 | 0,00 | 430 000,00 |
| 132 | Subv inv rattachées aux actifs non amort | 0,00 | 0,00 | 0,00 | 0,00 | 0,00 | 430 000,00 |

(1) Détailler les comptes à trois chiffres.



IV – ANNEXES

A – PRESENTATION CROISEE – SECTION D'INVESTISSEMENT – PRESENTATION DETAILLEE

A1.906

FONCTION 6 – Action économique

| Article / compte nature (1) | Libellé | 60 Services communs | 61 Interventions économiques transversales | 62 Structure d'animation et de dév. éco. | 63 Actions sectorielles | | | | |
|--------------------------------|----------|------------------------|---|---|---|---------------------------------|----------------|---|-------------------------------------|
| | | | | | 631 Agriculture, pêche et agro-alimentaire | | | 632 Industrie, commerce et artisanat | 633 Développement touristique |
| | | | | | 6311 Laboratoire | 6312 Marchés alimentaires | 6318 Autres | | |
| | DEPENSES | 0,00 | 0,00 | 0,00 | 0,00 | 0,00 | 0,00 | 0,00 | 0,00 |
| | RECETTES | 0,00 | 0,00 | 0,00 | 0,00 | 0,00 | 0,00 | 0,00 | 0,00 |

(1) Détailler les comptes à trois chiffres.

IV – ANNEXES

A – PRESENTATION CROISEE – SECTION D'INVESTISSEMENT – PRESENTATION DETAILLEE

IV

A1.906

FONCTION 6 – Action économique (suite)

| Article / compte nature (1) | Libellé | 64 Rayonnement, attractivité du territoire | 65 Insertion éco. et éco.sociale, solidaire | 66 Maintien et dév. des services publics | 67 Recherche et innovation | 68 Autres actions | TOTAL DU CHAPITRE |
|-----------------------------|----------|---|---|--|----------------------------------|----------------------|----------------------|
| | DEPENSES | 0,00 | 0,00 | 0,00 | 0,00 | 0,00 | 0,00 |
| | RECETTES | 0,00 | 0,00 | 0,00 | 0,00 | 0,00 | 0,00 |

(1) Détailler les comptes à trois chiffres.



IV – ANNEXES

A – PRESENTATION CROISEE – SECTION D'INVESTISSEMENT – PRESENTATION DETAILLEE

A1.907

FONCTION 7 – Environnement

| Article / compte nature (1) | Libellé | 70 Services communs | 71 Actions transversales | 72 Actions déchets et propreté urbaine | | | | | |
|-----------------------------------|---|------------------------|--------------------------------|---|--|---------------------------------|--|--|---|
| | | | | 720 Services communs collecte et propreté | 721 Collecte et traitement des déchets | | | 722 Propreté urbaine | |
| | | | | | 7211 Actions prévention et sensibilisation | 7212 Collecte des déchets | 7213 Tri, valorisation, traitement déchets | 7221 Actions prévention et sensibilisation | 7222 Action propreté urbaine et nettoiemnt |
| | | | | | | | | | |
| DEPENSES | | 8 500,00 | 0,00 | 0,00 | 0,00 | 0,00 | 0,00 | 0,00 | 0,00 |
| 212 | Agencements et aménagements de terrains | 8 500,00 | 0,00 | 0,00 | 0,00 | 0,00 | 0,00 | 0,00 | 0,00 |
| 231 | Immobilisations corporelles en cours | 0,00 | 0,00 | 0,00 | 0,00 | 0,00 | 0,00 | 0,00 | 0,00 |
| RECETTES | | 0,00 | 0,00 | 0,00 | 0,00 | 0,00 | 0,00 | 0,00 | 0,00 |

(1) Détailler les comptes à trois chiffres.

IV – ANNEXES**A – PRESENTATION CROISEE – SECTION D'INVESTISSEMENT – PRESENTATION DETAILLEE****IV****A1.907****FONCTION 7 – Environnement (suite 1)**

| Article / compte nature (1) | Libellé | 73 Actions en matière de gestion des eaux | | | | | 74 Politique de l'air |
|-----------------------------------|---|--|--------------------|-----------------------|-----------------------|--|--------------------------|
| | | 731 Politique de l'eau | 732 Eau potable | 733 Assainissement | 734 Eaux pluviales | 735 Lutte contre les inondations | |
| DEPENSES | | 0,00 | 0,00 | 0,00 | 0,00 | 340 431,00 | 0,00 |
| 212 | Agencements et aménagements de terrains | 0,00 | 0,00 | 0,00 | 0,00 | 340 431,00 | 0,00 |
| 231 | Immobilisations corporelles en cours | 0,00 | 0,00 | 0,00 | 0,00 | 0,00 | 0,00 |
| RECETTES | | 0,00 | 0,00 | 0,00 | 0,00 | 0,00 | 0,00 |

(1) Détailler les comptes à trois chiffres.

IV – ANNEXES

A – PRESENTATION CROISEE – SECTION D'INVESTISSEMENT – PRESENTATION DETAILLEE

IV

A1.907

FONCTION 7 – Environnement (suite 2)

| Article / compte nature (1) | Libellé | 75 Politique de l'énergie | | | | | 76 Préserv. patrim. naturel,risques techno. | 77 Environnement infrastructures transports | 78 Autres actions | TOTAL DU CHAPITRE |
|-----------------------------|---|--|----------------------------------|-------------------------|-------------------------------|-----------------------|--|--|----------------------|----------------------|
| | | 751 Réseaux de chaleur et de froid | 752 Energie photovoltaïque | 753 Energie éolienne | 754 Energie hydraulique | 758 Autres actions | | | | |
| DEPENSES | | 0,00 | 0,00 | 0,00 | 0,00 | 302 960,00 | 0,00 | 0,00 | 0,00 | 651 891,00 |
| 212 | Agencements et aménagements de terrains | 0,00 | 0,00 | 0,00 | 0,00 | 0,00 | 0,00 | 0,00 | 0,00 | 348 931,00 |
| 231 | Immobilisations corporelles en cours | 0,00 | 0,00 | 0,00 | 0,00 | 302 960,00 | 0,00 | 0,00 | 0,00 | 302 960,00 |
| RECETTES | | 0,00 | 0,00 | 0,00 | 0,00 | 0,00 | 0,00 | 0,00 | 0,00 | 0,00 |

(1) Détailler les comptes à trois chiffres.

IV – ANNEXES

A – PRESENTATION CROISEE – SECTION D'INVESTISSEMENT – PRESENTATION DETAILLEE

FONCTION 8 – Transports

| Article / compte nature (1) | Libellé | 80 Services communs | 81 Transports scolaires | 82 | | | | | | |
|-----------------------------------|---|------------------------|-------------------------------|---------------------------------|----------------------------|---------------------------------|--------------------------|---------------------------|-------------------------|--------------------------|
| | | | | Transports publics de voyageurs | | | | | | |
| | | | | 820 Services communs | 821 Transport sur route | 822 Transport ferroviaire | 823 Transport fluvial | 824 Transport maritime | 825 Transport aérien | 828 Autres transports |
| DEPENSES | | 0,00 | 0,00 | 0,00 | 0,00 | 0,00 | 0,00 | 0,00 | 0,00 | 0,00 |
| 215 | Installat ⁿ , matériel, outillage techniq. | 0,00 | 0,00 | 0,00 | 0,00 | 0,00 | 0,00 | 0,00 | 0,00 | 0,00 |
| RECETTES | | 0,00 | 0,00 | 0,00 | 0,00 | 0,00 | 0,00 | 0,00 | 0,00 | 0,00 |

(1) Détailler les comptes à trois chiffres.

IV – ANNEXES

A – PRESENTATION CROISEE – SECTION D'INVESTISSEMENT – PRESENTATION DETAILLEE

IV

A1.908

FONCTION 8 – Transports (suite 1)

| Article / compte nature (1) | Libellé | 83 Transports de marchandises | | | | | | 838 Autres transports |
|-----------------------------|---|----------------------------------|---------------------|-------------------------|---------------------|----------------------|--------------------|--------------------------|
| | | 830 Services communs | 831 Fret routier | 832 Fret ferroviaire | 833 Fret fluvial | 834 Fret maritime | 835 Fret aérien | |
| | DEPENSES | 0,00 | 0,00 | 0,00 | 0,00 | 0,00 | 0,00 | 0,00 |
| 215 | Installat ^e , matériel, outillage techniq. | 0,00 | 0,00 | 0,00 | 0,00 | 0,00 | 0,00 | 0,00 |
| | RECETTES | 0,00 | 0,00 | 0,00 | 0,00 | 0,00 | 0,00 | 0,00 |

(1) Détailler les comptes à trois chiffres.

IV – ANNEXES

A – PRESENTATION CROISEE – SECTION D'INVESTISSEMENT – PRESENTATION DETAILLEE

IV

A1.908

FONCTION 8 – Transports (suite 2)

| Article / compte nature (1) | Libellé | 84 Voirie | | | | | | | | |
|--------------------------------------|--|-------------------------|-------------------------|---------------------------------|---------------------------------|-------------------------|---|---------------------------------|-----------------|--------------------------|
| | | 841 Voirie nationale | 842 Voirie régionale | 843 Voirie départementale | 844 Voirie métropolitaine | 845 Voirie communale | 846 Viabilité hivernale et aléas climatiques | 847 Equipements de voirie | 848 Parkings | 849 Sécurité routière |
| DEPENSES | | 0,00 | 0,00 | 0,00 | 0,00 | 83 373,50 | 0,00 | 0,00 | 0,00 | 0,00 |
| 215 | Installat°, matériel, outillage techniq. | 0,00 | 0,00 | 0,00 | 0,00 | 83 373,50 | 0,00 | 0,00 | 0,00 | 0,00 |
| RECETTES | | 0,00 | 0,00 | 0,00 | 0,00 | 0,00 | 0,00 | 0,00 | 0,00 | 0,00 |

(1) Détailler les comptes à trois chiffres.

IV – ANNEXES

A – PRESENTATION CROISEE – SECTION D'INVESTISSEMENT – PRESENTATION DETAILLEE

IV

A1.908

FONCTION 8 – Transports (suite 3)

| Article / compte nature (1) | Libellé | 85 Infrastructures | | | | | 86 Liaisons multimodales | 87 Circulations douces | 89 Sécurité | TOTAL DU CHAPITRE |
|-----------------------------|---|--|--|---|---|--|-----------------------------|---------------------------|----------------|-------------------|
| | | 851 Gares, autres infrastructures routières | 852 Gares et autres infrastructures ferrov. | 853 Haltes, autres infrastructures fluviales | 854 Ports, autres infrastructures portuaires | 855 Aéroports et autres infrastructures | | | | |
| DEPENSES | | 0,00 | 0,00 | 0,00 | 0,00 | 0,00 | 0,00 | 0,00 | 0,00 | 83 373,50 |
| 215 | Installat ^o , matériel, outillage techniq. | 0,00 | 0,00 | 0,00 | 0,00 | 0,00 | 0,00 | 0,00 | 0,00 | 83 373,50 |
| RECETTES | | 0,00 | 0,00 | 0,00 | 0,00 | 0,00 | 0,00 | 0,00 | 0,00 | 0,00 |

(1) Détailler les comptes à trois chiffres.

IV – ANNEXES

A – PRESENTATION CROISEE – SECTION DE FONCTIONNEMENT – VUE D'ENSEMBLE

| Chapitre nature | Libellé | 01 Opérations non ventilables | 0 Services généraux (hors 01 et Gestion des fonds européens) | 0-5 Gestion des fonds européens | 1 Sécurité | 2 Enseign., formation prof., apprentissage | 3 Cult., vie soc., jeun., sports, loisirs | 4 Santé et action sociale (hors APA et RSA / Régularisation de RMI) | 4-3 APA |
|-----------------|--|----------------------------------|---|------------------------------------|---------------|---|--|--|-------------|
| DEPENSES | | 0,00 | 8 256 799,00 | 0,00 | 0,00 | 482 323,00 | 320 459,00 | 206 321,00 | 0,00 |
| 011 | Charges à caractère général | 0,00 | 2 874 045,00 | 0,00 | 0,00 | 280 916,00 | 184 645,00 | 109 598,00 | 0,00 |
| 012 | Charges de personnel et frais assimilés | 0,00 | 4 506 678,00 | 0,00 | 0,00 | 0,00 | 0,00 | 0,00 | 0,00 |
| 014 | Atténuations de produits | 0,00 | 346 506,00 | 0,00 | 0,00 | 0,00 | 80 164,00 | 0,00 | 0,00 |
| 65 | Autres charges de gestion courante | 0,00 | 373 870,00 | 0,00 | 0,00 | 201 407,00 | 55 250,00 | 96 723,00 | 0,00 |
| 6586 | Frais fonctionnement des groupes d'élus | 0,00 | 0,00 | 0,00 | 0,00 | 0,00 | 0,00 | 0,00 | 0,00 |
| 66 | Charges financières | 0,00 | 125 700,00 | 0,00 | 0,00 | 0,00 | 0,00 | 0,00 | 0,00 |
| 67 | Charges spécifiques | 0,00 | 0,00 | 0,00 | 0,00 | 0,00 | 400,00 | 0,00 | 0,00 |
| 68 | Dotations aux provisions, dépréciations | 0,00 | 30 000,00 | 0,00 | 0,00 | 0,00 | 0,00 | 0,00 | 0,00 |
| RECETTES | | 0,00 | 8 113 387,05 | 0,00 | 0,00 | 309 700,00 | 179 500,00 | 237 780,00 | 0,00 |
| 013 | Atténuations de charges | 0,00 | 68 000,00 | 0,00 | 0,00 | 0,00 | 0,00 | 0,00 | 0,00 |
| 70 | Prod. services, domaine, ventes diverses | 0,00 | 104 500,00 | 0,00 | 0,00 | 303 200,00 | 155 500,00 | 187 700,00 | 0,00 |
| 73 | Impôts et taxes | 0,00 | 45 000,00 | 0,00 | 0,00 | 0,00 | 0,00 | 0,00 | 0,00 |
| 731 | Fiscalité locale | 0,00 | 4 536 188,00 | 0,00 | 0,00 | 0,00 | 0,00 | 0,00 | 0,00 |
| 74 | Dotations et participations | 0,00 | 3 250 537,00 | 0,00 | 0,00 | 6 500,00 | 24 000,00 | 50 080,00 | 0,00 |
| 75 | Autres produits de gestion courante | 0,00 | 109 000,00 | 0,00 | 0,00 | 0,00 | 0,00 | 0,00 | 0,00 |
| 76 | Produits financiers | 0,00 | 162,05 | 0,00 | 0,00 | 0,00 | 0,00 | 0,00 | 0,00 |
| 77 | Produits spécifiques | 0,00 | 0,00 | 0,00 | 0,00 | 0,00 | 0,00 | 0,00 | 0,00 |
| 78 | Reprises amort., dépréciations, prov. | 0,00 | 0,00 | 0,00 | 0,00 | 0,00 | 0,00 | 0,00 | 0,00 |

IV – ANNEXES

A – PRESENTATION CROISEE – SECTION DE FONCTIONNEMENT – VUE D'ENSEMBLE (suite)

IV

A2

| Chapitre nature | Libellé | 4-4 RSA / Régularisation de RMI | 5 Aménagement des territoires et habitat | 6 Action économique | 7 Environnement | 8 Transports | 9 Fonction en réserve | TOTAL |
|-----------------|--|--|---|---------------------------|--------------------|-------------------|-----------------------------|---------------------|
| DEPENSES | | 0,00 | 296 940,00 | 0,00 | 8 208,00 | 268 317,00 | | 9 839 367,00 |
| 011 | Charges à caractère général | 0,00 | 247 440,00 | 0,00 | 0,00 | 169 300,00 | | 3 865 944,00 |
| 012 | Charges de personnel et frais assimilés | 0,00 | 0,00 | 0,00 | 0,00 | 0,00 | | 4 506 678,00 |
| 014 | Atténuations de produits | 0,00 | 0,00 | 0,00 | 8 208,00 | 99 017,00 | | 533 895,00 |
| 65 | Autres charges de gestion courante | 0,00 | 49 500,00 | 0,00 | 0,00 | 0,00 | | 776 750,00 |
| 6586 | Frais fonctionnement des groupes d'élus | 0,00 | 0,00 | 0,00 | 0,00 | 0,00 | | 0,00 |
| 66 | Charges financières | 0,00 | 0,00 | 0,00 | 0,00 | 0,00 | | 125 700,00 |
| 67 | Charges spécifiques | 0,00 | 0,00 | 0,00 | 0,00 | 0,00 | | 400,00 |
| 68 | Dotations aux provisions, dépréciations | 0,00 | 0,00 | 0,00 | 0,00 | 0,00 | | 30 000,00 |
| RECETTES | | 0,00 | 20 900,00 | 0,00 | 0,00 | 29 700,00 | | 8 890 967,05 |
| 013 | Atténuations de charges | 0,00 | 0,00 | 0,00 | 0,00 | 0,00 | | 68 000,00 |
| 70 | Prod. services, domaine, ventes diverses | 0,00 | 0,00 | 0,00 | 0,00 | 29 700,00 | | 780 600,00 |
| 73 | Impôts et taxes | 0,00 | 0,00 | 0,00 | 0,00 | 0,00 | | 45 000,00 |
| 731 | Fiscalité locale | 0,00 | 0,00 | 0,00 | 0,00 | 0,00 | | 4 536 188,00 |
| 74 | Dotations et participations | 0,00 | 0,00 | 0,00 | 0,00 | 0,00 | | 3 331 117,00 |
| 75 | Autres produits de gestion courante | 0,00 | 20 900,00 | 0,00 | 0,00 | 0,00 | | 129 900,00 |
| 76 | Produits financiers | 0,00 | 0,00 | 0,00 | 0,00 | 0,00 | | 162,05 |
| 77 | Produits spécifiques | 0,00 | 0,00 | 0,00 | 0,00 | 0,00 | | 0,00 |
| 78 | Reprises amort., dépréciations, prov. | 0,00 | 0,00 | 0,00 | 0,00 | 0,00 | | 0,00 |

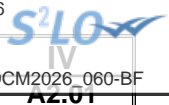

IV – ANNEXES

A – PRESENTATION CROISEE – SECTION DE FONCTIONNEMENT – PRESENTATION DETAILLEE

01 – OPERATIONS NON VENTILABLES

| Article / compte nature (1) | Libellé | 01 Opérations non ventilables |
|--------------------------------|----------|----------------------------------|
| | DEPENSES | 0,00 |
| | RECETTES | 0,00 |

(1) Détailler les comptes à trois chiffres.

IV – ANNEXES

A – PRESENTATION CROISEE – SECTION DE FONCTIONNEMENT – PRESENTATION DETAILLEE

FONCTION 0 – Services généraux

| Article / compte nature (1) | Libellé | 02 Administration générale | | | | |
|--------------------------------|--|--|---------------------------------|---|---|----------------------------------|
| | | 020 Admin. générale de la collectivité | 021 Personnel non ventilé | 025 Cimetières et pompes funèbres | 026 Administration générale de l'Etat | 028 Autres moyens généraux |
| DEPENSES | | 8 207 469,00 | 0,00 | 0,00 | 0,00 | 49 330,00 |
| 606 | Achats non stockés de matières et fourni | 608 532,00 | 0,00 | 0,00 | 0,00 | 8 180,00 |
| 611 | Contrats de prestations de services | 79 860,00 | 0,00 | 0,00 | 0,00 | 11 100,00 |
| 613 | Locations | 28 020,00 | 0,00 | 0,00 | 0,00 | 0,00 |
| 615 | Entretien et réparations | 62 005,00 | 0,00 | 0,00 | 0,00 | 0,00 |
| 616 | Primes d'assurances | 59 900,00 | 0,00 | 0,00 | 0,00 | 0,00 |
| 617 | Etudes et recherches | 12 500,00 | 0,00 | 0,00 | 0,00 | 0,00 |
| 618 | Divers | 28 915,00 | 0,00 | 0,00 | 0,00 | 1 500,00 |
| 621 | Personnel extérieur au service | 30 000,00 | 0,00 | 0,00 | 0,00 | 0,00 |
| 622 | Rémunérations intermédiaires, honoraires | 23 000,00 | 0,00 | 0,00 | 0,00 | 0,00 |
| 623 | Pub., publications, relations publiques | 18 581,00 | 0,00 | 0,00 | 0,00 | 26 050,00 |
| 624 | Transports biens, transports collectifs | 25 000,00 | 0,00 | 0,00 | 0,00 | 0,00 |
| 625 | Déplacements et missions | 7 000,00 | 0,00 | 0,00 | 0,00 | 0,00 |
| 626 | Frais postaux et frais télécommunication | 73 756,00 | 0,00 | 0,00 | 0,00 | 0,00 |
| 627 | Services bancaires et assimilés | 1 000,00 | 0,00 | 0,00 | 0,00 | 0,00 |
| 628 | Divers | 1 759 646,00 | 0,00 | 0,00 | 0,00 | 0,00 |
| 633 | Impôts, taxes, versements (autre orga.) | 57 000,00 | 0,00 | 0,00 | 0,00 | 0,00 |
| 635 | Autres impôts, taxes (Admin Impôts) | 39 500,00 | 0,00 | 0,00 | 0,00 | 0,00 |
| 641 | Rémunérations du personnel | 2 944 824,00 | 0,00 | 0,00 | 0,00 | 0,00 |
| 645 | Charges sécurité sociale et prévoyance | 1 342 854,00 | 0,00 | 0,00 | 0,00 | 0,00 |
| 647 | Autres charges sociales | 132 000,00 | 0,00 | 0,00 | 0,00 | 0,00 |
| 653 | Indemnités | 241 500,00 | 0,00 | 0,00 | 0,00 | 0,00 |
| 654 | Pertes sur créances irrécouvrables | 2 000,00 | 0,00 | 0,00 | 0,00 | 0,00 |
| 655 | Contributions obligatoires | 26 000,00 | 0,00 | 0,00 | 0,00 | 0,00 |
| 657 | Charges intervent° cpt prop. - Subvent° | 10 500,00 | 0,00 | 0,00 | 0,00 | 1 100,00 |
| 658 | Charges diverses de gestion courante | 91 370,00 | 0,00 | 0,00 | 0,00 | 1 400,00 |
| 661 | Charges d'intérêts | 113 700,00 | 0,00 | 0,00 | 0,00 | 0,00 |
| 666 | Pertes de change créances det. fin | 12 000,00 | 0,00 | 0,00 | 0,00 | 0,00 |
| 681 | Dot. amort. et prov. Charges de fonct. | 30 000,00 | 0,00 | 0,00 | 0,00 | 0,00 |



| Article / compte nature (1) | Libellé | 02 Administration générale | | | | |
|--------------------------------|--|--|---------------------------------|---|---|----------------------------------|
| | | 020 Admin. générale de la collectivité | 021 Personnel non ventilé | 025 Cimetières et pompes funèbres | 026 Administration générale de l'Etat | 028 Autres moyens généraux |
| 739 | Reverst. et restit. sur impôts et taxes | 346 506,00 | 0,00 | 0,00 | 0,00 | 0,00 |
| RECETTES | | 8 044 387,05 | 0,00 | 9 000,00 | 0,00 | 60 000,00 |
| 641 | Rémunérations du personnel | 45 000,00 | 0,00 | 0,00 | 0,00 | 0,00 |
| 647 | Autres charges sociales | 23 000,00 | 0,00 | 0,00 | 0,00 | 0,00 |
| 702 | Ventes de récoltes et produits forestier | 300,00 | 0,00 | 0,00 | 0,00 | 0,00 |
| 703 | Redevances utilisation du domaine | 33 000,00 | 0,00 | 9 000,00 | 0,00 | 0,00 |
| 706 | Prestations de services | 30 000,00 | 0,00 | 0,00 | 0,00 | 0,00 |
| 708 | Autres produits | 32 200,00 | 0,00 | 0,00 | 0,00 | 0,00 |
| 731 | Fiscalité locale | 4 536 188,00 | 0,00 | 0,00 | 0,00 | 0,00 |
| 732 | Fiscalité reversée | 45 000,00 | 0,00 | 0,00 | 0,00 | 0,00 |
| 741 | D.G.F. | 2 949 698,00 | 0,00 | 0,00 | 0,00 | 0,00 |
| 747 | Participations | 60 000,00 | 0,00 | 0,00 | 0,00 | 0,00 |
| 748 | Autres attributions et participations | 240 839,00 | 0,00 | 0,00 | 0,00 | 0,00 |
| 752 | Revenus des immeubles | 45 000,00 | 0,00 | 0,00 | 0,00 | 60 000,00 |
| 758 | Produits divers de gestion courante | 4 000,00 | 0,00 | 0,00 | 0,00 | 0,00 |
| 768 | Autres produits financiers | 162,05 | 0,00 | 0,00 | 0,00 | 0,00 |

(1) Détailler les comptes à trois chiffres.

IV – ANNEXES

IV

A – PRESENTATION CROISEE – SECTION DE FONCTIONNEMENT – PRESENTATION DETAILLEE

A2.930

FONCTION 0 – Services généraux (suite 1)

| Article / compte nature (1) | Libellé | 03 Conseils | | | | | | 035 Conseil de territoire | 038 Autres instances | |
|-----------------------------------|--|------------------------------|--|--------------------------------------|---|---|------------------------------|------------------------------|-------------------------|-------------------------|
| | | 031 Assemblée délibérante | 032 Conseil éco.,social région./Conseil dév. | 033 Conseil cult., éduc., env. | 034 Conseil éco.,soc.,environ.,culture,éduc. | | 035 Conseil de territoire | | | 038 Autres instances |
| | | | | | 0341 | 0342 | | | | |
| | | | | | Section éco., sociale et environnem. | Section culture, éducation et sports | | | | |
| DEPENSES | | 0,00 | 0,00 | 0,00 | 0,00 | 0,00 | 0,00 | 0,00 | | |
| 606 | Achats non stockés de matières et fourni | 0,00 | 0,00 | 0,00 | 0,00 | 0,00 | 0,00 | 0,00 | | |
| 611 | Contrats de prestations de services | 0,00 | 0,00 | 0,00 | 0,00 | 0,00 | 0,00 | 0,00 | | |
| 613 | Locations | 0,00 | 0,00 | 0,00 | 0,00 | 0,00 | 0,00 | 0,00 | | |
| 615 | Entretien et réparations | 0,00 | 0,00 | 0,00 | 0,00 | 0,00 | 0,00 | 0,00 | | |
| 616 | Primes d'assurances | 0,00 | 0,00 | 0,00 | 0,00 | 0,00 | 0,00 | 0,00 | | |
| 617 | Etudes et recherches | 0,00 | 0,00 | 0,00 | 0,00 | 0,00 | 0,00 | 0,00 | | |
| 618 | Divers | 0,00 | 0,00 | 0,00 | 0,00 | 0,00 | 0,00 | 0,00 | | |
| 621 | Personnel extérieur au service | 0,00 | 0,00 | 0,00 | 0,00 | 0,00 | 0,00 | 0,00 | | |
| 622 | Rémunérations intermédiaires, honoraires | 0,00 | 0,00 | 0,00 | 0,00 | 0,00 | 0,00 | 0,00 | | |
| 623 | Pub., publications, relations publiques | 0,00 | 0,00 | 0,00 | 0,00 | 0,00 | 0,00 | 0,00 | | |
| 624 | Transports biens, transports collectifs | 0,00 | 0,00 | 0,00 | 0,00 | 0,00 | 0,00 | 0,00 | | |
| 625 | Déplacements et missions | 0,00 | 0,00 | 0,00 | 0,00 | 0,00 | 0,00 | 0,00 | | |
| 626 | Frais postaux et frais télécommunication | 0,00 | 0,00 | 0,00 | 0,00 | 0,00 | 0,00 | 0,00 | | |
| 627 | Services bancaires et assimilés | 0,00 | 0,00 | 0,00 | 0,00 | 0,00 | 0,00 | 0,00 | | |
| 628 | Divers | 0,00 | 0,00 | 0,00 | 0,00 | 0,00 | 0,00 | 0,00 | | |
| 633 | Impôts, taxes, versements (autre orga.) | 0,00 | 0,00 | 0,00 | 0,00 | 0,00 | 0,00 | 0,00 | | |
| 635 | Autres impôts, taxes (Admin Impôts) | 0,00 | 0,00 | 0,00 | 0,00 | 0,00 | 0,00 | 0,00 | | |
| 641 | Rémunérations du personnel | 0,00 | 0,00 | 0,00 | 0,00 | 0,00 | 0,00 | 0,00 | | |
| 645 | Charges sécurité sociale et prévoyance | 0,00 | 0,00 | 0,00 | 0,00 | 0,00 | 0,00 | 0,00 | | |
| 647 | Autres charges sociales | 0,00 | 0,00 | 0,00 | 0,00 | 0,00 | 0,00 | 0,00 | | |
| 653 | Indemnités | 0,00 | 0,00 | 0,00 | 0,00 | 0,00 | 0,00 | 0,00 | | |
| 654 | Pertes sur créances irrécouvrables | 0,00 | 0,00 | 0,00 | 0,00 | 0,00 | 0,00 | 0,00 | | |
| 655 | Contributions obligatoires | 0,00 | 0,00 | 0,00 | 0,00 | 0,00 | 0,00 | 0,00 | | |
| 657 | Charges intervent° cpt prop. - Subvent° | 0,00 | 0,00 | 0,00 | 0,00 | 0,00 | 0,00 | 0,00 | | |
| 658 | Charges diverses de gestion courante | 0,00 | 0,00 | 0,00 | 0,00 | 0,00 | 0,00 | 0,00 | | |



| Article / compte nature (1) | Libellé | 03 Conseils | | | | | | | 035 Conseil de territoire | 038 Autres instances |
|-----------------------------------|--|------------------------------|--|-------------------------------------|---|---|------------------------------|-------------------------|------------------------------|-------------------------|
| | | 031 Assemblée délibérante | 032 Conseil éco.,social région./Conseil dév. | 033 Conseil cult., édu., env. | 034 Conseil éco.,soc.,environ.,culture,éduc. | | 035 Conseil de territoire | 038 Autres instances | | |
| | | | | | 0341 Section éco., sociale et environnem. | 0342 Section culture, éducation et sports | | | | |
| | | | | | | | | | | |
| 661 | Charges d'intérêts | 0,00 | 0,00 | 0,00 | 0,00 | 0,00 | 0,00 | 0,00 | 0,00 | |
| 666 | Pertes de change créances det. fin | 0,00 | 0,00 | 0,00 | 0,00 | 0,00 | 0,00 | 0,00 | 0,00 | |
| 681 | Dot. amort. et prov. Charges de fonct. | 0,00 | 0,00 | 0,00 | 0,00 | 0,00 | 0,00 | 0,00 | 0,00 | |
| 739 | Reverst. et restit. sur impôts et taxes | 0,00 | 0,00 | 0,00 | 0,00 | 0,00 | 0,00 | 0,00 | 0,00 | |
| RECETTES | | 0,00 | 0,00 | 0,00 | 0,00 | 0,00 | 0,00 | 0,00 | 0,00 | |
| 641 | Rémunérations du personnel | 0,00 | 0,00 | 0,00 | 0,00 | 0,00 | 0,00 | 0,00 | 0,00 | |
| 647 | Autres charges sociales | 0,00 | 0,00 | 0,00 | 0,00 | 0,00 | 0,00 | 0,00 | 0,00 | |
| 702 | Ventes de récoltes et produits forestier | 0,00 | 0,00 | 0,00 | 0,00 | 0,00 | 0,00 | 0,00 | 0,00 | |
| 703 | Redevances utilisation du domaine | 0,00 | 0,00 | 0,00 | 0,00 | 0,00 | 0,00 | 0,00 | 0,00 | |
| 706 | Prestations de services | 0,00 | 0,00 | 0,00 | 0,00 | 0,00 | 0,00 | 0,00 | 0,00 | |
| 708 | Autres produits | 0,00 | 0,00 | 0,00 | 0,00 | 0,00 | 0,00 | 0,00 | 0,00 | |
| 731 | Fiscalité locale | 0,00 | 0,00 | 0,00 | 0,00 | 0,00 | 0,00 | 0,00 | 0,00 | |
| 732 | Fiscalité reversée | 0,00 | 0,00 | 0,00 | 0,00 | 0,00 | 0,00 | 0,00 | 0,00 | |
| 741 | D.G.F. | 0,00 | 0,00 | 0,00 | 0,00 | 0,00 | 0,00 | 0,00 | 0,00 | |
| 747 | Participations | 0,00 | 0,00 | 0,00 | 0,00 | 0,00 | 0,00 | 0,00 | 0,00 | |
| 748 | Autres attributions et participations | 0,00 | 0,00 | 0,00 | 0,00 | 0,00 | 0,00 | 0,00 | 0,00 | |
| 752 | Revenus des immeubles | 0,00 | 0,00 | 0,00 | 0,00 | 0,00 | 0,00 | 0,00 | 0,00 | |
| 758 | Produits divers de gestion courante | 0,00 | 0,00 | 0,00 | 0,00 | 0,00 | 0,00 | 0,00 | 0,00 | |
| 768 | Autres produits financiers | 0,00 | 0,00 | 0,00 | 0,00 | 0,00 | 0,00 | 0,00 | 0,00 | |

(1) Détailler les comptes à trois chiffres.

IV – ANNEXES

IV

A – PRESENTATION CROISEE – SECTION DE FONCTIONNEMENT – PRESENTATION DETAILLEE

A2.930

FONCTION 0 – Services généraux (suite 2)

| Article / compte nature (1) | Libellé | 04 Coop.décent.,act° interrég.,eur.,intern. | | | | | | TOTAL DU CHAPITRE |
|--------------------------------|--|--|-----------------------------------|----------------------------|--|-----------------------------------|-----------------------|----------------------|
| | | 041 Action relevant de la subvention globale | 042 Actions interrégionales | 043 Actions européennes | 044 Aide publique au développement | 045 Actions internationales | 048 Autres actions | |
| DEPENSES | | 0,00 | 0,00 | 0,00 | 0,00 | 0,00 | 0,00 | 8 256 799,00 |
| 606 | Achats non stockés de matières et fourni | 0,00 | 0,00 | 0,00 | 0,00 | 0,00 | 0,00 | 616 712,00 |
| 611 | Contrats de prestations de services | 0,00 | 0,00 | 0,00 | 0,00 | 0,00 | 0,00 | 90 960,00 |
| 613 | Locations | 0,00 | 0,00 | 0,00 | 0,00 | 0,00 | 0,00 | 28 020,00 |
| 615 | Entretien et réparations | 0,00 | 0,00 | 0,00 | 0,00 | 0,00 | 0,00 | 62 005,00 |
| 616 | Primes d'assurances | 0,00 | 0,00 | 0,00 | 0,00 | 0,00 | 0,00 | 59 900,00 |
| 617 | Etudes et recherches | 0,00 | 0,00 | 0,00 | 0,00 | 0,00 | 0,00 | 12 500,00 |
| 618 | Divers | 0,00 | 0,00 | 0,00 | 0,00 | 0,00 | 0,00 | 30 415,00 |
| 621 | Personnel extérieur au service | 0,00 | 0,00 | 0,00 | 0,00 | 0,00 | 0,00 | 30 000,00 |
| 622 | Rémunérations intermédiaires, honoraires | 0,00 | 0,00 | 0,00 | 0,00 | 0,00 | 0,00 | 23 000,00 |
| 623 | Pub., publications, relations publiques | 0,00 | 0,00 | 0,00 | 0,00 | 0,00 | 0,00 | 44 631,00 |
| 624 | Transports biens, transports collectifs | 0,00 | 0,00 | 0,00 | 0,00 | 0,00 | 0,00 | 25 000,00 |
| 625 | Déplacements et missions | 0,00 | 0,00 | 0,00 | 0,00 | 0,00 | 0,00 | 7 000,00 |
| 626 | Frais postaux et frais télécommunication | 0,00 | 0,00 | 0,00 | 0,00 | 0,00 | 0,00 | 73 756,00 |
| 627 | Services bancaires et assimilés | 0,00 | 0,00 | 0,00 | 0,00 | 0,00 | 0,00 | 1 000,00 |
| 628 | Divers | 0,00 | 0,00 | 0,00 | 0,00 | 0,00 | 0,00 | 1 759 646,00 |
| 633 | Impôts, taxes, versements (autre orga.) | 0,00 | 0,00 | 0,00 | 0,00 | 0,00 | 0,00 | 57 000,00 |
| 635 | Autres impôts, taxes (Admin Impôts) | 0,00 | 0,00 | 0,00 | 0,00 | 0,00 | 0,00 | 39 500,00 |
| 641 | Rémunérations du personnel | 0,00 | 0,00 | 0,00 | 0,00 | 0,00 | 0,00 | 2 944 824,00 |
| 645 | Charges sécurité sociale et prévoyance | 0,00 | 0,00 | 0,00 | 0,00 | 0,00 | 0,00 | 1 342 854,00 |
| 647 | Autres charges sociales | 0,00 | 0,00 | 0,00 | 0,00 | 0,00 | 0,00 | 132 000,00 |
| 653 | Indemnités | 0,00 | 0,00 | 0,00 | 0,00 | 0,00 | 0,00 | 241 500,00 |
| 654 | Pertes sur créances irrécouvrables | 0,00 | 0,00 | 0,00 | 0,00 | 0,00 | 0,00 | 2 000,00 |
| 655 | Contributions obligatoires | 0,00 | 0,00 | 0,00 | 0,00 | 0,00 | 0,00 | 26 000,00 |
| 657 | Charges intervent° cpt prop. - Subvent° | 0,00 | 0,00 | 0,00 | 0,00 | 0,00 | 0,00 | 11 600,00 |
| 658 | Charges diverses de gestion courante | 0,00 | 0,00 | 0,00 | 0,00 | 0,00 | 0,00 | 92 770,00 |
| 661 | Charges d'intérêts | 0,00 | 0,00 | 0,00 | 0,00 | 0,00 | 0,00 | 113 700,00 |
| 666 | Pertes de change créances det. fin | 0,00 | 0,00 | 0,00 | 0,00 | 0,00 | 0,00 | 12 000,00 |



| Article / compte nature (1) | Libellé | 04 Coop.décent.,act* interrég.,eur.,intern. | | | | | | 048 Autres actions | CHAPITRE |
|--------------------------------|--|--|-----------------------------------|----------------------------|--|-----------------------------------|-------------|-----------------------|----------|
| | | 041 Action relevant de la subvention globale | 042 Actions interrégionales | 043 Actions européennes | 044 Aide publique au développement | 045 Actions internationales | | | |
| 681 | Dot. amort. et prov. Charges de fonct. | 0,00 | 0,00 | 0,00 | 0,00 | 0,00 | 0,00 | 30 000,00 | |
| 739 | Reverst. et restit. sur impôts et taxes | 0,00 | 0,00 | 0,00 | 0,00 | 0,00 | 0,00 | 346 506,00 | |
| RECETTES | | 0,00 | 0,00 | 0,00 | 0,00 | 0,00 | 0,00 | 8 113 387,05 | |
| 641 | Rémunérations du personnel | 0,00 | 0,00 | 0,00 | 0,00 | 0,00 | 0,00 | 45 000,00 | |
| 647 | Autres charges sociales | 0,00 | 0,00 | 0,00 | 0,00 | 0,00 | 0,00 | 23 000,00 | |
| 702 | Ventes de récoltes et produits forestier | 0,00 | 0,00 | 0,00 | 0,00 | 0,00 | 0,00 | 300,00 | |
| 703 | Redevances utilisation du domaine | 0,00 | 0,00 | 0,00 | 0,00 | 0,00 | 0,00 | 42 000,00 | |
| 706 | Prestations de services | 0,00 | 0,00 | 0,00 | 0,00 | 0,00 | 0,00 | 30 000,00 | |
| 708 | Autres produits | 0,00 | 0,00 | 0,00 | 0,00 | 0,00 | 0,00 | 32 200,00 | |
| 731 | Fiscalité locale | 0,00 | 0,00 | 0,00 | 0,00 | 0,00 | 0,00 | 4 536 188,00 | |
| 732 | Fiscalité reversée | 0,00 | 0,00 | 0,00 | 0,00 | 0,00 | 0,00 | 45 000,00 | |
| 741 | D.G.F. | 0,00 | 0,00 | 0,00 | 0,00 | 0,00 | 0,00 | 2 949 698,00 | |
| 747 | Participations | 0,00 | 0,00 | 0,00 | 0,00 | 0,00 | 0,00 | 60 000,00 | |
| 748 | Autres attributions et participations | 0,00 | 0,00 | 0,00 | 0,00 | 0,00 | 0,00 | 240 839,00 | |
| 752 | Revenus des immeubles | 0,00 | 0,00 | 0,00 | 0,00 | 0,00 | 0,00 | 105 000,00 | |
| 758 | Produits divers de gestion courante | 0,00 | 0,00 | 0,00 | 0,00 | 0,00 | 0,00 | 4 000,00 | |
| 768 | Autres produits financiers | 0,00 | 0,00 | 0,00 | 0,00 | 0,00 | 0,00 | 162,05 | |

(1) Détailler les comptes à trois chiffres.



IV

AZ.930-5

IV – ANNEXES

A – PRESENTATION CROISEE – SECTION DE FONCTIONNEMENT – PRESENTATION DETAILLEE

FONCTION 0-5 – Gestion des fonds européens

| Article / compte nature (1) | Libellé | 051 FSE | 052 FEDER | 058 Autres | | TOTAL DU CHAPITRE |
|-----------------------------|----------|------------|--------------|----------------|---------------|-------------------|
| | | | | 0580 FEADER | 0581 FEAMP | |
| | DEPENSES | 0,00 | 0,00 | 0,00 | 0,00 | 0,00 |
| | RECETTES | 0,00 | 0,00 | 0,00 | 0,00 | 0,00 |

(1) Détailler les comptes à trois chiffres.



IV – ANNEXES

A – PRESENTATION CROISEE – SECTION DE FONCTIONNEMENT – PRESENTATION DETAILLEE

AZ.931

FONCTION 1 – Sécurité

| Article / compte nature (1) | Libellé | 10 Services communs | 11 Police, sécurité, justice | 12 Incendie et secours | 13 Hygiène et salubrité publique | 18 Autres interv. protect. personnes, biens | TOTAL DU CHAPITRE |
|-----------------------------|----------|------------------------|---------------------------------|---------------------------|--|---|----------------------|
| | DEPENSES | 0,00 | 0,00 | 0,00 | 0,00 | 0,00 | 0,00 |
| | RECETTES | 0,00 | 0,00 | 0,00 | 0,00 | 0,00 | 0,00 |

(1) Détailler les comptes à trois chiffres.

IV – ANNEXES

A – PRESENTATION CROISEE – SECTION DE FONCTIONNEMENT – PRESENTATION DETAILLEE

FONCTION 2 – Enseignement, formation professionnelle et apprentissage

| Article / compte nature (1) | Libellé | 20 | 21 | | | 22 | | | 23 | 24 |
|-----------------------------|--|-------------------|-------------------------------|------------------|--------------------|------------------------------|----------------|---------------|------------------------|-----------------|
| | | Services communs | Enseignement du premier degré | | | Enseignement du second degré | | | Enseignement supérieur | Cités scolaires |
| | | 201 | 211 | 212 | 213 | 221 | 222 | 223 | | |
| | | Services communs | Ecoles maternelles | Ecoles primaires | Classes regroupées | Collèges | Lycées publics | Lycées privés | | |
| DEPENSES | | 274 663,00 | 0,00 | 0,00 | 0,00 | 0,00 | 0,00 | 0,00 | 0,00 | 0,00 |
| 606 | Achats non stockés de matières et fourni | 33 142,00 | 0,00 | 0,00 | 0,00 | 0,00 | 0,00 | 0,00 | 0,00 | 0,00 |
| 611 | Contrats de prestations de services | 27 690,00 | 0,00 | 0,00 | 0,00 | 0,00 | 0,00 | 0,00 | 0,00 | 0,00 |
| 615 | Entretien et réparations | 240,00 | 0,00 | 0,00 | 0,00 | 0,00 | 0,00 | 0,00 | 0,00 | 0,00 |
| 622 | Rémunérations intermédiaires, honoraires | 0,00 | 0,00 | 0,00 | 0,00 | 0,00 | 0,00 | 0,00 | 0,00 | 0,00 |
| 624 | Transports biens, transports collectifs | 12 184,00 | 0,00 | 0,00 | 0,00 | 0,00 | 0,00 | 0,00 | 0,00 | 0,00 |
| 655 | Contributions obligatoires | 194 387,00 | 0,00 | 0,00 | 0,00 | 0,00 | 0,00 | 0,00 | 0,00 | 0,00 |
| 657 | Charges intervent° cpt prop. - Subvent° | 7 020,00 | 0,00 | 0,00 | 0,00 | 0,00 | 0,00 | 0,00 | 0,00 | 0,00 |
| RECETTES | | 0,00 | 0,00 | 6 500,00 | 0,00 | 0,00 | 0,00 | 0,00 | 0,00 | 0,00 |
| 706 | Prestations de services | 0,00 | 0,00 | 0,00 | 0,00 | 0,00 | 0,00 | 0,00 | 0,00 | 0,00 |
| 708 | Autres produits | 0,00 | 0,00 | 0,00 | 0,00 | 0,00 | 0,00 | 0,00 | 0,00 | 0,00 |
| 747 | Participations | 0,00 | 0,00 | 6 500,00 | 0,00 | 0,00 | 0,00 | 0,00 | 0,00 | 0,00 |

(1) Détailler les comptes à trois chiffres.

IV – ANNEXES

IV

A – PRESENTATION CROISEE – SECTION DE FONCTIONNEMENT – PRESENTATION DETAILLEE

A2.932

FONCTION 2 – Enseignement, formation professionnelle et apprentissage (suite 1)

| Article / compte nature (1) | Libellé | 25 Formation professionnelle | | | | | | | | | | | | |
|-----------------------------------|--|---|--|---|---|---------------------------------------|--|---|---|---|----------------|---|-------------------------------------|---------------|
| | | 251 Insertion sociale et professionnelle | 252 Formation professionnalisante personnes | 253 Formation certifiante des personnes | 254 Formation des actifs occupés | 255 Rémunération des stagiaires | 256 CNFPT - Formation des actifs occupés | | | | | 257 CNFPT et CDG - missions spécifiques | | 258 Autres |
| | | | | | | | 2561 Missions statutaires et réglementaires | 2562 Développement des compétences | 2563 Évolution et transition professionnelle | 2564 Organisation des activités pédagogiques | 2565 Autres | 2571 Concours | 2572 Missions administratives | |
| | | | | | | | | | | | | | | |
| DEPENSES | | 0,00 | 0,00 | 0,00 | 0,00 | 0,00 | 0,00 | 0,00 | 0,00 | 0,00 | 0,00 | 0,00 | 0,00 | 0,00 |
| 606 | Achats non stockés de matières et fourni | 0,00 | 0,00 | 0,00 | 0,00 | 0,00 | 0,00 | 0,00 | 0,00 | 0,00 | 0,00 | 0,00 | 0,00 | 0,00 |
| 611 | Contrats de prestations de services | 0,00 | 0,00 | 0,00 | 0,00 | 0,00 | 0,00 | 0,00 | 0,00 | 0,00 | 0,00 | 0,00 | 0,00 | 0,00 |
| 615 | Entretien et réparations | 0,00 | 0,00 | 0,00 | 0,00 | 0,00 | 0,00 | 0,00 | 0,00 | 0,00 | 0,00 | 0,00 | 0,00 | 0,00 |
| 622 | Rémunérations intermédiaires, honoraires | 0,00 | 0,00 | 0,00 | 0,00 | 0,00 | 0,00 | 0,00 | 0,00 | 0,00 | 0,00 | 0,00 | 0,00 | 0,00 |
| 624 | Transports biens, transports collectifs | 0,00 | 0,00 | 0,00 | 0,00 | 0,00 | 0,00 | 0,00 | 0,00 | 0,00 | 0,00 | 0,00 | 0,00 | 0,00 |
| 655 | Contributions obligatoires | 0,00 | 0,00 | 0,00 | 0,00 | 0,00 | 0,00 | 0,00 | 0,00 | 0,00 | 0,00 | 0,00 | 0,00 | 0,00 |
| 657 | Charges intervent* cpt prop. - Subvent* | 0,00 | 0,00 | 0,00 | 0,00 | 0,00 | 0,00 | 0,00 | 0,00 | 0,00 | 0,00 | 0,00 | 0,00 | 0,00 |
| RECETTES | | 0,00 | 0,00 | 0,00 | 0,00 | 0,00 | 0,00 | 0,00 | 0,00 | 0,00 | 0,00 | 0,00 | 0,00 | 0,00 |
| 706 | Prestations de services | 0,00 | 0,00 | 0,00 | 0,00 | 0,00 | 0,00 | 0,00 | 0,00 | 0,00 | 0,00 | 0,00 | 0,00 | 0,00 |
| 708 | Autres produits | 0,00 | 0,00 | 0,00 | 0,00 | 0,00 | 0,00 | 0,00 | 0,00 | 0,00 | 0,00 | 0,00 | 0,00 | 0,00 |
| 747 | Participations | 0,00 | 0,00 | 0,00 | 0,00 | 0,00 | 0,00 | 0,00 | 0,00 | 0,00 | 0,00 | 0,00 | 0,00 | 0,00 |

(1) Détailler les comptes à trois chiffres.

IV – ANNEXES

A – PRESENTATION CROISEE – SECTION DE FONCTIONNEMENT – PRESENTATION DETAILLEE

IV

A2.932

FONCTION 2 – Enseignement, formation professionnelle et apprentissage (suite 2)

| Article / compte nature (1) | Libellé | 26 Apprentissage | 27 Formation sanitaire et sociale | 28 Autres services périscolaires et annexes | | | | | 29 Sécurité | TOTAL DU CHAPITRE |
|-----------------------------|--|---------------------|---|--|-----------------------|--------------------------|---------------------------------|---|----------------|----------------------|
| | | | | 281 Hébergement et restauration scolaires | 282 Sport scolaire | 283 Médecine scolaire | 284 Classes de découverte | 288 Autre service annexe de l'enseignement | | |
| DEPENSES | | 0,00 | 0,00 | 207 660,00 | 0,00 | 0,00 | 0,00 | 0,00 | 0,00 | 482 323,00 |
| 606 | Achats non stockés de matières et fourni | 0,00 | 0,00 | 68 220,00 | 0,00 | 0,00 | 0,00 | 0,00 | 0,00 | 101 362,00 |
| 611 | Contrats de prestations de services | 0,00 | 0,00 | 136 000,00 | 0,00 | 0,00 | 0,00 | 0,00 | 0,00 | 163 690,00 |
| 615 | Entretien et réparations | 0,00 | 0,00 | 0,00 | 0,00 | 0,00 | 0,00 | 0,00 | 0,00 | 240,00 |
| 622 | Rémunérations intermédiaires, honoraires | 0,00 | 0,00 | 3 440,00 | 0,00 | 0,00 | 0,00 | 0,00 | 0,00 | 3 440,00 |
| 624 | Transports biens, transports collectifs | 0,00 | 0,00 | 0,00 | 0,00 | 0,00 | 0,00 | 0,00 | 0,00 | 12 184,00 |
| 655 | Contributions obligatoires | 0,00 | 0,00 | 0,00 | 0,00 | 0,00 | 0,00 | 0,00 | 0,00 | 194 387,00 |
| 657 | Charges intervent° cpt prop. - Subvent° | 0,00 | 0,00 | 0,00 | 0,00 | 0,00 | 0,00 | 0,00 | 0,00 | 7 020,00 |
| RECETTES | | 0,00 | 0,00 | 303 200,00 | 0,00 | 0,00 | 0,00 | 0,00 | 0,00 | 309 700,00 |
| 706 | Prestations de services | 0,00 | 0,00 | 300 000,00 | 0,00 | 0,00 | 0,00 | 0,00 | 0,00 | 300 000,00 |
| 708 | Autres produits | 0,00 | 0,00 | 3 200,00 | 0,00 | 0,00 | 0,00 | 0,00 | 0,00 | 3 200,00 |
| 747 | Participations | 0,00 | 0,00 | 0,00 | 0,00 | 0,00 | 0,00 | 0,00 | 0,00 | 6 500,00 |

(1) Détailler les comptes à trois chiffres.



IV

AZ.933

IV – ANNEXES

A – PRESENTATION CROISEE – SECTION DE FONCTIONNEMENT – PRESENTATION DETAILLEE

FONCTION 3 – Culture, vie sociale, jeunesse, sports et loisirs

| Article / compte nature (1) | Libellé | 30 Services communs | 31 Culture | | | | | | | |
|--------------------------------------|---|------------------------|---|-------------------|---------------------------------------|---------------|----------------------------|--|---|----------------------------------|
| | | | 311 Activités artist.,actions et manif.cult. | 312 Patrimoine | 313 Bibliothèques, médiathèques | 314 Musées | 315 Services d'archives | 316 Théâtres et spectacles vivants | 317 Cinéma et autres salles de spectacles | 318 Archéologie préventive |
| DEPENSES | | 0,00 | 0,00 | 0,00 | 0,00 | 0,00 | 0,00 | 0,00 | 0,00 | 0,00 |
| 606 | Achats non stockés de matières et fourni | 0,00 | 0,00 | 0,00 | 0,00 | 0,00 | 0,00 | 0,00 | 0,00 | 0,00 |
| 611 | Contrats de prestations de services | 0,00 | 0,00 | 0,00 | 0,00 | 0,00 | 0,00 | 0,00 | 0,00 | 0,00 |
| 613 | Locations | 0,00 | 0,00 | 0,00 | 0,00 | 0,00 | 0,00 | 0,00 | 0,00 | 0,00 |
| 615 | Entretien et réparations | 0,00 | 0,00 | 0,00 | 0,00 | 0,00 | 0,00 | 0,00 | 0,00 | 0,00 |
| 622 | Rémunérations intermédiaires, honoraires | 0,00 | 0,00 | 0,00 | 0,00 | 0,00 | 0,00 | 0,00 | 0,00 | 0,00 |
| 623 | Pub., publications, relations publiques | 0,00 | 0,00 | 0,00 | 0,00 | 0,00 | 0,00 | 0,00 | 0,00 | 0,00 |
| 624 | Transports biens, transports collectifs | 0,00 | 0,00 | 0,00 | 0,00 | 0,00 | 0,00 | 0,00 | 0,00 | 0,00 |
| 657 | Charges intervent° cpt prop. - Subvent° | 0,00 | 0,00 | 0,00 | 0,00 | 0,00 | 0,00 | 0,00 | 0,00 | 0,00 |
| 673 | Titres annulés (sur exercices antérieurs) | 0,00 | 0,00 | 0,00 | 0,00 | 0,00 | 0,00 | 0,00 | 0,00 | 0,00 |
| 739 | Reverst. et restit. sur impôts et taxes | 0,00 | 0,00 | 0,00 | 0,00 | 0,00 | 0,00 | 0,00 | 0,00 | 0,00 |
| RECETTES | | 0,00 | 0,00 | 0,00 | 0,00 | 0,00 | 0,00 | 0,00 | 0,00 | 0,00 |
| 706 | Prestations de services | 0,00 | 0,00 | 0,00 | 0,00 | 0,00 | 0,00 | 0,00 | 0,00 | 0,00 |
| 708 | Autres produits | 0,00 | 0,00 | 0,00 | 0,00 | 0,00 | 0,00 | 0,00 | 0,00 | 0,00 |
| 747 | Participations | 0,00 | 0,00 | 0,00 | 0,00 | 0,00 | 0,00 | 0,00 | 0,00 | 0,00 |

(1) Détailler les comptes à trois chiffres.

IV – ANNEXES

A – PRESENTATION CROISEE – SECTION DE FONCTIONNEMENT – PRESENTATION DETAILLEE

IV

A2.933

FONCTION 3 – Culture, vie sociale, jeunesse, sports et loisirs (suite 1)

| Article / compte nature (1) | Libellé | 32 Sports (autres que scolaires) | | | | | | | | |
|-----------------------------|---|-------------------------------------|-----------------|------------------|--|--|------------------------------------|---|---------------------------------------|--|
| | | 321 Salles de sport, gymnases | 322 Stades | 323 Piscines | 324 Centres de formation sportifs | 325 Autres équipements sportifs ou loisirs | 326 Manifestations sportives | 327 Soutien aux sportifs | | |
| | | | | | | | | 3271 Soutien aux sportifs de haut niveau | 3272 Soutien aux clubs amateurs | 3273 Autres soutiens aux sportifs |
| DEPENSES | | 85 795,00 | 2 000,00 | 93 300,00 | 0,00 | 0,00 | 0,00 | 0,00 | 0,00 | 0,00 |
| 606 | Achats non stockés de matières et fourni | 3 062,00 | 0,00 | 50 200,00 | 0,00 | 0,00 | 0,00 | 0,00 | 0,00 | 0,00 |
| 611 | Contrats de prestations de services | 62 388,00 | 0,00 | 28 000,00 | 0,00 | 0,00 | 0,00 | 0,00 | 0,00 | 0,00 |
| 613 | Locations | 0,00 | 0,00 | 400,00 | 0,00 | 0,00 | 0,00 | 0,00 | 0,00 | 0,00 |
| 615 | Entretien et réparations | 0,00 | 2 000,00 | 12 300,00 | 0,00 | 0,00 | 0,00 | 0,00 | 0,00 | 0,00 |
| 622 | Rémunérations intermédiaires, honoraires | 0,00 | 0,00 | 2 400,00 | 0,00 | 0,00 | 0,00 | 0,00 | 0,00 | 0,00 |
| 623 | Pub., publications, relations publiques | 95,00 | 0,00 | 0,00 | 0,00 | 0,00 | 0,00 | 0,00 | 0,00 | 0,00 |
| 624 | Transports biens, transports collectifs | 0,00 | 0,00 | 0,00 | 0,00 | 0,00 | 0,00 | 0,00 | 0,00 | 0,00 |
| 657 | Charges intervent ^o cpt prop. - Subvent ^o | 20 250,00 | 0,00 | 0,00 | 0,00 | 0,00 | 0,00 | 0,00 | 0,00 | 0,00 |
| 673 | Titres annulés (sur exercices antérieurs | 0,00 | 0,00 | 0,00 | 0,00 | 0,00 | 0,00 | 0,00 | 0,00 | 0,00 |
| 739 | Reverst. et restit. sur impôts et taxes | 0,00 | 0,00 | 0,00 | 0,00 | 0,00 | 0,00 | 0,00 | 0,00 | 0,00 |
| RECETTES | | 33 000,00 | 0,00 | 10 000,00 | 0,00 | 0,00 | 0,00 | 0,00 | 0,00 | 0,00 |
| 706 | Prestations de services | 33 000,00 | 0,00 | 10 000,00 | 0,00 | 0,00 | 0,00 | 0,00 | 0,00 | 0,00 |
| 708 | Autres produits | 0,00 | 0,00 | 0,00 | 0,00 | 0,00 | 0,00 | 0,00 | 0,00 | 0,00 |
| 747 | Participations | 0,00 | 0,00 | 0,00 | 0,00 | 0,00 | 0,00 | 0,00 | 0,00 | 0,00 |

(1) Détailler les comptes à trois chiffres.

IV – ANNEXES

A – PRESENTATION CROISEE – SECTION DE FONCTIONNEMENT – PRESENTATION DETAILLEE

IV

A2.933

FONCTION 3 – Culture, vie sociale, jeunesse, sports et loisirs (suite 2)

| Article / compte nature (1) | Libellé | 33 Jeunesse (action socio-éduc.) et loisirs | | | 34 Vie sociale et citoyenne | | 39 Sécurité | TOTAL DU CHAPITRE |
|--------------------------------|---|--|--------------------------------|--|---|---------------|----------------|----------------------|
| | | 331 Centres de loisirs | 332 Colonies de vacances | 338 Autres activités pour les jeunes | 341 Egalité entre les femmes et les hommes | 348 Autres | | |
| DEPENSES | | 139 364,00 | 0,00 | 0,00 | 0,00 | 0,00 | 0,00 | 320 459,00 |
| 606 | Achats non stockés de matières et fourni | 12 250,00 | 0,00 | 0,00 | 0,00 | 0,00 | 0,00 | 65 512,00 |
| 611 | Contrats de prestations de services | 6 000,00 | 0,00 | 0,00 | 0,00 | 0,00 | 0,00 | 96 388,00 |
| 613 | Locations | 500,00 | 0,00 | 0,00 | 0,00 | 0,00 | 0,00 | 900,00 |
| 615 | Entretien et réparations | 0,00 | 0,00 | 0,00 | 0,00 | 0,00 | 0,00 | 14 300,00 |
| 622 | Rémunérations intermédiaires, honoraires | 0,00 | 0,00 | 0,00 | 0,00 | 0,00 | 0,00 | 2 400,00 |
| 623 | Pub., publications, relations publiques | 150,00 | 0,00 | 0,00 | 0,00 | 0,00 | 0,00 | 245,00 |
| 624 | Transports biens, transports collectifs | 4 900,00 | 0,00 | 0,00 | 0,00 | 0,00 | 0,00 | 4 900,00 |
| 657 | Charges intervent° cpt prop. - Subvent° | 35 000,00 | 0,00 | 0,00 | 0,00 | 0,00 | 0,00 | 55 250,00 |
| 673 | Titres annulés (sur exercices antérieurs) | 400,00 | 0,00 | 0,00 | 0,00 | 0,00 | 0,00 | 400,00 |
| 739 | Reverst. et restit. sur impôts et taxes | 80 164,00 | 0,00 | 0,00 | 0,00 | 0,00 | 0,00 | 80 164,00 |
| RECETTES | | 136 500,00 | 0,00 | 0,00 | 0,00 | 0,00 | 0,00 | 179 500,00 |
| 706 | Prestations de services | 57 500,00 | 0,00 | 0,00 | 0,00 | 0,00 | 0,00 | 100 500,00 |
| 708 | Autres produits | 55 000,00 | 0,00 | 0,00 | 0,00 | 0,00 | 0,00 | 55 000,00 |
| 747 | Participations | 24 000,00 | 0,00 | 0,00 | 0,00 | 0,00 | 0,00 | 24 000,00 |

(1) Détailler les comptes à trois chiffres.

IV – ANNEXES

A – PRESENTATION CROISEE – SECTION DE FONCTIONNEMENT – PRESENTATION DETAILLEE

FONCTION 4 – Santé et action sociale (hors APA et RSA/Régularisation de RMI)

| Article / compte nature (1) | Libellé | 41 Santé | | | | | |
|-----------------------------------|--|-------------------------|--|---|-----------------------------|---|-----------------------|
| | | 410 Services communs | 411 PMI et planification familiale | 412 Prévention et éducation pour la santé | 413 Sécurité alimentaire | 414 Dispensaires et autres éts sanitaires | 418 Autres actions |
| DEPENSES | | 2 900,00 | 0,00 | 0,00 | 0,00 | 0,00 | 0,00 |
| 606 | Achats non stockés de matières et fourni | 0,00 | 0,00 | 0,00 | 0,00 | 0,00 | 0,00 |
| 611 | Contrats de prestations de services | 0,00 | 0,00 | 0,00 | 0,00 | 0,00 | 0,00 |
| 613 | Locations | 0,00 | 0,00 | 0,00 | 0,00 | 0,00 | 0,00 |
| 617 | Etudes et recherches | 1 000,00 | 0,00 | 0,00 | 0,00 | 0,00 | 0,00 |
| 618 | Divers | 500,00 | 0,00 | 0,00 | 0,00 | 0,00 | 0,00 |
| 623 | Pub., publications, relations publiques | 0,00 | 0,00 | 0,00 | 0,00 | 0,00 | 0,00 |
| 624 | Transports biens, transports collectifs | 0,00 | 0,00 | 0,00 | 0,00 | 0,00 | 0,00 |
| 655 | Contributions obligatoires | 1 400,00 | 0,00 | 0,00 | 0,00 | 0,00 | 0,00 |
| 657 | Charges intervent° cpt prop. - Subvent° | 0,00 | 0,00 | 0,00 | 0,00 | 0,00 | 0,00 |
| 658 | Charges diverses de gestion courante | 0,00 | 0,00 | 0,00 | 0,00 | 0,00 | 0,00 |
| RECETTES | | 0,00 | 0,00 | 0,00 | 0,00 | 0,00 | 0,00 |
| 706 | Prestations de services | 0,00 | 0,00 | 0,00 | 0,00 | 0,00 | 0,00 |
| 747 | Participations | 0,00 | 0,00 | 0,00 | 0,00 | 0,00 | 0,00 |

(1) Détailler les comptes à trois chiffres.

IV – ANNEXES

A – PRESENTATION CROISEE – SECTION DE FONCTIONNEMENT – PRESENTATION DETAILLEE

IV

A2.934

FONCTION 4 – Santé et action sociale (hors APA et RSA/Régularisation de RMI) (suite 1)

| Article / compte nature (1) | Libellé | 42 Action sociale | | | | | | | |
|-----------------------------------|--|-------------------------|--|----------------------------|---------------------------------------|---------------------|---------------------------------|-----------------------|--|
| | | 420 Services communs | 421 Famille et enfance | | | | 422 Petite enfance | | |
| | | | 4211 Actions en faveur de la maternité | 4212 Aides à la famille | 4213 Aides sociales à l'enfance | 4214 Adolescence | 4221 Crèches et garderies | 4222 Multi accueil | 4228 Autres actions pour la petite enfance |
| DEPENSES | | 0,00 | 0,00 | 0,00 | 0,00 | 0,00 | 14 499,00 | 0,00 | 0,00 |
| 606 | Achats non stockés de matières et fourni | 0,00 | 0,00 | 0,00 | 0,00 | 0,00 | 10 160,00 | 0,00 | 0,00 |
| 611 | Contrats de prestations de services | 0,00 | 0,00 | 0,00 | 0,00 | 0,00 | 1 500,00 | 0,00 | 0,00 |
| 613 | Locations | 0,00 | 0,00 | 0,00 | 0,00 | 0,00 | 500,00 | 0,00 | 0,00 |
| 617 | Etudes et recherches | 0,00 | 0,00 | 0,00 | 0,00 | 0,00 | 0,00 | 0,00 | 0,00 |
| 618 | Divers | 0,00 | 0,00 | 0,00 | 0,00 | 0,00 | 0,00 | 0,00 | 0,00 |
| 623 | Pub., publications, relations publiques | 0,00 | 0,00 | 0,00 | 0,00 | 0,00 | 0,00 | 0,00 | 0,00 |
| 624 | Transports biens, transports collectifs | 0,00 | 0,00 | 0,00 | 0,00 | 0,00 | 2 000,00 | 0,00 | 0,00 |
| 655 | Contributions obligatoires | 0,00 | 0,00 | 0,00 | 0,00 | 0,00 | 339,00 | 0,00 | 0,00 |
| 657 | Charges intervent° cpt prop. - Subvent° | 0,00 | 0,00 | 0,00 | 0,00 | 0,00 | 0,00 | 0,00 | 0,00 |
| 658 | Charges diverses de gestion courante | 0,00 | 0,00 | 0,00 | 0,00 | 0,00 | 0,00 | 0,00 | 0,00 |
| RECETTES | | 0,00 | 0,00 | 0,00 | 0,00 | 0,00 | 113 000,00 | 0,00 | 0,00 |
| 706 | Prestations de services | 0,00 | 0,00 | 0,00 | 0,00 | 0,00 | 67 000,00 | 0,00 | 0,00 |
| 747 | Participations | 0,00 | 0,00 | 0,00 | 0,00 | 0,00 | 46 000,00 | 0,00 | 0,00 |

(1) Détailler les comptes à trois chiffres.

IV – ANNEXES

A – PRESENTATION CROISEE – SECTION DE FONCTIONNEMENT – PRESENTATION DETAILLEE

IV

A2.934

FONCTION 4 – Santé et action sociale (hors APA et RSA/Régularisation de RMI) (suite 2)

| Article / compte nature (1) | Libellé | 42 Action sociale | | | | | TOTAL DU CHAPITRE | |
|-----------------------------|--|---------------------------|---|--|-----------------------------------|---------------------------------|----------------------|---|
| | | 423 Personnes âgées | | | 424 Personnes en difficulté | 425 Personnes handicapées | | 428 Autres interventions sociales |
| | | 4231 Forfait autonomie | 4232 Autres actions de prévention | 4238 Autres actions pour les personnes âgées | | | | |
| DEPENSES | | 0,00 | 0,00 | 156 410,00 | 0,00 | 0,00 | 32 512,00 | 206 321,00 |
| 606 | Achats non stockés de matières et fourni | 0,00 | 0,00 | 6 700,00 | 0,00 | 0,00 | 0,00 | 16 860,00 |
| 611 | Contrats de prestations de services | 0,00 | 0,00 | 43 580,00 | 0,00 | 0,00 | 0,00 | 45 080,00 |
| 613 | Locations | 0,00 | 0,00 | 0,00 | 0,00 | 0,00 | 0,00 | 500,00 |
| 617 | Etudes et recherches | 0,00 | 0,00 | 0,00 | 0,00 | 0,00 | 0,00 | 1 000,00 |
| 618 | Divers | 0,00 | 0,00 | 2 858,00 | 0,00 | 0,00 | 0,00 | 3 358,00 |
| 623 | Pub., publications, relations publiques | 0,00 | 0,00 | 17 100,00 | 0,00 | 0,00 | 23 700,00 | 40 800,00 |
| 624 | Transports biens, transports collectifs | 0,00 | 0,00 | 0,00 | 0,00 | 0,00 | 0,00 | 2 000,00 |
| 655 | Contributions obligatoires | 0,00 | 0,00 | 0,00 | 0,00 | 0,00 | 0,00 | 1 739,00 |
| 657 | Charges intervent° cpt prop. - Subvent° | 0,00 | 0,00 | 86 172,00 | 0,00 | 0,00 | 7 812,00 | 93 984,00 |
| 658 | Charges diverses de gestion courante | 0,00 | 0,00 | 0,00 | 0,00 | 0,00 | 1 000,00 | 1 000,00 |
| RECETTES | | 0,00 | 0,00 | 124 780,00 | 0,00 | 0,00 | 0,00 | 237 780,00 |
| 706 | Prestations de services | 0,00 | 0,00 | 120 700,00 | 0,00 | 0,00 | 0,00 | 187 700,00 |
| 747 | Participations | 0,00 | 0,00 | 4 080,00 | 0,00 | 0,00 | 0,00 | 50 080,00 |

(1) Détailler les comptes à trois chiffres.



IV – ANNEXES

A – PRESENTATION CROISEE – SECTION DE FONCTIONNEMENT – PRESENTATION DETAILLEE

FONCTION 4-3 – APA

| Article / compte nature (1) | Libellé | 430 Services communs | 431 APA à domicile | 432 APA versée aux bénéf. en établissement | 433 APA versée à l'établissement | TOTAL DU CHAPITRE |
|-----------------------------|----------|-------------------------|-----------------------|---|-------------------------------------|-------------------|
| | DEPENSES | 0,00 | 0,00 | 0,00 | 0,00 | 0,00 |
| | RECETTES | 0,00 | 0,00 | 0,00 | 0,00 | 0,00 |

(1) Détailler les comptes à trois chiffres.



IV – ANNEXES

A – PRESENTATION CROISEE – SECTION DE FONCTIONNEMENT – PRESENTATION DETAILLEE

FONCTION 4-4 – RSA / Régularisation de RMI

| Article / compte nature (1) | Libellé | 441 Insertion sociale | 442 Santé | 443 Logement | 444 Insertion professionnelle | 445 Evaluation des dépenses engagées | 446 Dépenses de structure | 447 RSA allocations | 448 Autres dépenses au titre du RSA | TOTAL DU CHAPITRE |
|-----------------------------|----------|--------------------------|--------------|-----------------|----------------------------------|---|------------------------------|------------------------|--|-------------------|
| | DEPENSES | 0,00 | 0,00 | 0,00 | 0,00 | 0,00 | 0,00 | 0,00 | 0,00 | 0,00 |
| | RECETTES | 0,00 | 0,00 | 0,00 | 0,00 | 0,00 | 0,00 | 0,00 | 0,00 | 0,00 |

(1) Détailler les comptes à trois chiffres.

IV – ANNEXES

A – PRESENTATION CROISEE – SECTION DE FONCTIONNEMENT – PRESENTATION DETAILLEE

FONCTION 5 – Aménagement des territoires et habitat

| Article / compte nature (1) | Libellé | 50 Services communs | 51 Aménagement et services urbains | | | | | | |
|--------------------------------|--|------------------------|---------------------------------------|---------------------------------|-------------------------|-------------------|------------------------|------------------------------------|--|
| | | | 510 Services communs | 511 Espaces verts urbains | 512 Eclairage public | 513 Art public | 514 Electrification | 515 Opérations d'aménagement | 518 Autres actions d'aménagement urbain |
| DEPENSES | | 0,00 | 111 740,00 | 92 200,00 | 93 000,00 | 0,00 | 0,00 | 0,00 | 0,00 |
| 606 | Achats non stockés de matières et fourni | 0,00 | 79 000,00 | 33 000,00 | 50 000,00 | 0,00 | 0,00 | 0,00 | 0,00 |
| 611 | Contrats de prestations de services | 0,00 | 0,00 | 40 700,00 | 0,00 | 0,00 | 0,00 | 0,00 | 0,00 |
| 613 | Locations | 0,00 | 840,00 | 5 000,00 | 0,00 | 0,00 | 0,00 | 0,00 | 0,00 |
| 615 | Entretien et réparations | 0,00 | 30 000,00 | 5 000,00 | 0,00 | 0,00 | 0,00 | 0,00 | 0,00 |
| 618 | Divers | 0,00 | 1 900,00 | 0,00 | 0,00 | 0,00 | 0,00 | 0,00 | 0,00 |
| 623 | Pub., publications, relations publiques | 0,00 | 0,00 | 2 000,00 | 0,00 | 0,00 | 0,00 | 0,00 | 0,00 |
| 655 | Contributions obligatoires | 0,00 | 0,00 | 0,00 | 20 000,00 | 0,00 | 0,00 | 0,00 | 0,00 |
| 657 | Charges intervent° cpt prop. - Subvent° | 0,00 | 0,00 | 6 500,00 | 23 000,00 | 0,00 | 0,00 | 0,00 | 0,00 |
| RECETTES | | 0,00 | 0,00 | 20 900,00 | 0,00 | 0,00 | 0,00 | 0,00 | 0,00 |
| 758 | Produits divers de gestion courante | 0,00 | 0,00 | 20 900,00 | 0,00 | 0,00 | 0,00 | 0,00 | 0,00 |

(1) Détailler les comptes à trois chiffres.

IV – ANNEXES

A – PRESENTATION CROISEE – SECTION DE FONCTIONNEMENT – PRESENTATION DETAILLEE

IV

A2.935

FONCTION 5 – Aménagement des territoires et habitat (suite 1)

| Article / compte nature (1) | Libellé | 52 Politique de la ville | 53 Agglomérations et villes moyennes | 54 Espace rural et autres espaces de dév. | 55 Habitat (Logement) | | | | |
|-----------------------------------|--|-----------------------------|--|--|---|-----------------------------------|---|---|------------------------|
| | | | | | 551 Parc privé de la collectivité | 552 Aide au secteur locatif | 553 Aide à l'accession à la propriété | 554 Aire d'accueil des gens du voyage | 555 Logement social |
| DEPENSES | | 0,00 | 0,00 | 0,00 | 0,00 | 0,00 | 0,00 | 0,00 | 0,00 |
| 606 | Achats non stockés de matières et fourni | 0,00 | 0,00 | 0,00 | 0,00 | 0,00 | 0,00 | 0,00 | 0,00 |
| 611 | Contrats de prestations de services | 0,00 | 0,00 | 0,00 | 0,00 | 0,00 | 0,00 | 0,00 | 0,00 |
| 613 | Locations | 0,00 | 0,00 | 0,00 | 0,00 | 0,00 | 0,00 | 0,00 | 0,00 |
| 615 | Entretien et réparations | 0,00 | 0,00 | 0,00 | 0,00 | 0,00 | 0,00 | 0,00 | 0,00 |
| 618 | Divers | 0,00 | 0,00 | 0,00 | 0,00 | 0,00 | 0,00 | 0,00 | 0,00 |
| 623 | Pub., publications, relations publiques | 0,00 | 0,00 | 0,00 | 0,00 | 0,00 | 0,00 | 0,00 | 0,00 |
| 655 | Contributions obligatoires | 0,00 | 0,00 | 0,00 | 0,00 | 0,00 | 0,00 | 0,00 | 0,00 |
| 657 | Charges intervent° cpt prop. - Subvent° | 0,00 | 0,00 | 0,00 | 0,00 | 0,00 | 0,00 | 0,00 | 0,00 |
| RECETTES | | 0,00 | 0,00 | 0,00 | 0,00 | 0,00 | 0,00 | 0,00 | 0,00 |
| 758 | Produits divers de gestion courante | 0,00 | 0,00 | 0,00 | 0,00 | 0,00 | 0,00 | 0,00 | 0,00 |

(1) Détailler les comptes à trois chiffres.

IV – ANNEXES

A – PRESENTATION CROISEE – SECTION DE FONCTIONNEMENT – PRESENTATION DETAILLEE

IV

A2.935

FONCTION 5 – Aménagement des territoires et habitat (suite 2)

| Article / compte nature (1) | Libellé | 56 Actions en faveur du littoral | 57 Techno. de l'information et de la comm. | 58 Autres actions | | 59 Sécurité | TOTAL DU CHAPITRE |
|-----------------------------------|--|--|--|---------------------------|--|----------------|-------------------|
| | | | | 581 Réserves Foncières | 588 Autres actions d'aménagement | | |
| DEPENSES | | 0,00 | 0,00 | 0,00 | 0,00 | 0,00 | 296 940,00 |
| 606 | Achats non stockés de matières et fourni | 0,00 | 0,00 | 0,00 | 0,00 | 0,00 | 162 000,00 |
| 611 | Contrats de prestations de services | 0,00 | 0,00 | 0,00 | 0,00 | 0,00 | 40 700,00 |
| 613 | Locations | 0,00 | 0,00 | 0,00 | 0,00 | 0,00 | 5 840,00 |
| 615 | Entretien et réparations | 0,00 | 0,00 | 0,00 | 0,00 | 0,00 | 35 000,00 |
| 618 | Divers | 0,00 | 0,00 | 0,00 | 0,00 | 0,00 | 1 900,00 |
| 623 | Pub., publications, relations publiques | 0,00 | 0,00 | 0,00 | 0,00 | 0,00 | 2 000,00 |
| 655 | Contributions obligatoires | 0,00 | 0,00 | 0,00 | 0,00 | 0,00 | 20 000,00 |
| 657 | Charges intervent° cpt prop. - Subvent° | 0,00 | 0,00 | 0,00 | 0,00 | 0,00 | 29 500,00 |
| RECETTES | | 0,00 | 0,00 | 0,00 | 0,00 | 0,00 | 20 900,00 |
| 758 | Produits divers de gestion courante | 0,00 | 0,00 | 0,00 | 0,00 | 0,00 | 20 900,00 |

(1) Détailler les comptes à trois chiffres.



IV – ANNEXES

A – PRESENTATION CROISEE – SECTION DE FONCTIONNEMENT – PRESENTATION DETAILLEE

AZ.936

FONCTION 6 – Action économique

| Article / compte nature (1) | Libellé | 60 Services communs | 61 Interventions économiques transversales | 62 Structure d'animation et de dév. éco. | 63 Actions sectorielles | | | | |
|-----------------------------------|----------|------------------------|---|--|---|------------------------------|----------------|--|-------------------------------------|
| | | | | | 631 Agriculture, pêche et agro-alimentaire | | | 632 Industrie, commerce et artisanat | 633 Développement touristique |
| | | | | | 6311 Laboratoire | 6312 Marchés alimentaires | 6318 Autres | | |
| | DEPENSES | 0,00 | 0,00 | 0,00 | 0,00 | 0,00 | 0,00 | 0,00 | 0,00 |
| | RECETTES | 0,00 | 0,00 | 0,00 | 0,00 | 0,00 | 0,00 | 0,00 | 0,00 |

(1) Détailler les comptes à trois chiffres.

IV – ANNEXES**A – PRESENTATION CROISEE – SECTION DE FONCTIONNEMENT – PRESENTATION DETAILLEE****IV****A2.936****FONCTION 6 – Action économique (suite)**

| Article / compte nature (1) | Libellé | 64 Rayonnement, attractivité du territoire | 65 Insertion éco. et éco.sociale, solidaire | 66 Maintien et dév. des services publics | 67 Recherche et innovation | 68 Autres actions | TOTAL DU CHAPITRE |
|-----------------------------|-----------------|--|---|--|-------------------------------|----------------------|-------------------|
| | DEPENSES | 0,00 | 0,00 | 0,00 | 0,00 | 0,00 | 0,00 |
| | RECETTES | 0,00 | 0,00 | 0,00 | 0,00 | 0,00 | 0,00 |

(1) Détailler les comptes à trois chiffres.



IV

AZ.937

IV – ANNEXES

A – PRESENTATION CROISEE – SECTION DE FONCTIONNEMENT – PRESENTATION DETAILLEE

FONCTION 7 – Environnement

| Article / compte nature (1) | Libellé | 70 Services communs | 71 Actions transversales | 72 Actions déchets et propreté urbaine | | | | | |
|-----------------------------------|---|------------------------|--------------------------------|---|--|---------------------------------|--|--|---|
| | | | | 720 Services communs collecte et propreté | 721 Collecte et traitement des déchets | | | 722 Propreté urbaine | |
| | | | | | 7211 Actions prévention et sensibilisation | 7212 Collecte des déchets | 7213 Tri, valorisation, traitement déchets | 7221 Actions prévention et sensibilisation | 7222 Action propreté urbaine et nettoiemnt |
| | | | | | | | | | |
| | DEPENSES | 0,00 | 0,00 | 0,00 | 0,00 | 0,00 | 0,00 | 0,00 | 0,00 |
| 739 | Reverst. et restit. sur impôts et taxes | 0,00 | 0,00 | 0,00 | 0,00 | 0,00 | 0,00 | 0,00 | 0,00 |
| | RECETTES | 0,00 | 0,00 | 0,00 | 0,00 | 0,00 | 0,00 | 0,00 | 0,00 |

(1) Détailler les comptes à trois chiffres.

IV – ANNEXES**A – PRESENTATION CROISEE – SECTION DE FONCTIONNEMENT – PRESENTATION DETAILLEE****IV****A2.937****FONCTION 7 – Environnement (suite 1)**

| Article / compte nature (1) | Libellé | 73 Actions en matière de gestion des eaux | | | | | 74 Politique de l'air |
|-----------------------------------|---|--|--------------------|-----------------------|-----------------------|--|--------------------------|
| | | 731 Politique de l'eau | 732 Eau potable | 733 Assainissement | 734 Eaux pluviales | 735 Lutte contre les inondations | |
| | DEPENSES | 0,00 | 0,00 | 0,00 | 0,00 | 0,00 | 0,00 |
| 739 | Reverst. et restit. sur impôts et taxes | 0,00 | 0,00 | 0,00 | 0,00 | 0,00 | 0,00 |
| | RECETTES | 0,00 | 0,00 | 0,00 | 0,00 | 0,00 | 0,00 |

(1) Détailler les comptes à trois chiffres.

IV – ANNEXES

A – PRESENTATION CROISEE – SECTION DE FONCTIONNEMENT – PRESENTATION DETAILLEE

IV

A2.937

FONCTION 7 – Environnement (suite 2)

| Article / compte nature (1) | Libellé | 75 Politique de l'énergie | | | | | 76 Préserv. patrim. naturel,risques techno. | 77 Environnement infrastructures transports | 78 Autres actions | TOTAL DU CHAPITRE |
|--------------------------------|---|--|----------------------------------|-------------------------|-------------------------------|-----------------------|--|--|----------------------|----------------------|
| | | 751 Réseaux de chaleur et de froid | 752 Energie photovoltaïque | 753 Energie éolienne | 754 Energie hydraulique | 758 Autres actions | | | | |
| DEPENSES | | 0,00 | 0,00 | 0,00 | 0,00 | 0,00 | 0,00 | 8 208,00 | 8 208,00 | |
| 739 | Reverst. et restit. sur impôts et taxes | 0,00 | 0,00 | 0,00 | 0,00 | 0,00 | 0,00 | 8 208,00 | 8 208,00 | |
| RECETTES | | 0,00 | 0,00 | 0,00 | 0,00 | 0,00 | 0,00 | 0,00 | 0,00 | |

(1) Détailler les comptes à trois chiffres.

IV – ANNEXES

A – PRESENTATION CROISEE – SECTION DE FONCTIONNEMENT – PRESENTATION DETAILLEE

FONCTION 8 – Transports

| Article / compte nature (1) | Libellé | 80 Services communs | 81 Transports scolaires | 82 Transports publics de voyageurs | | | | | | |
|--------------------------------------|--|------------------------|-------------------------------|---------------------------------------|----------------------------|---------------------------------|--------------------------|---------------------------|-------------------------|--------------------------|
| | | | | 820 Services communs | 821 Transport sur route | 822 Transport ferroviaire | 823 Transport fluvial | 824 Transport maritime | 825 Transport aérien | 828 Autres transports |
| DEPENSES | | 0,00 | 0,00 | 0,00 | 0,00 | 0,00 | 0,00 | 0,00 | 0,00 | 0,00 |
| 606 | Achats non stockés de matières et fourni | 0,00 | 0,00 | 0,00 | 0,00 | 0,00 | 0,00 | 0,00 | 0,00 | 0,00 |
| 611 | Contrats de prestations de services | 0,00 | 0,00 | 0,00 | 0,00 | 0,00 | 0,00 | 0,00 | 0,00 | 0,00 |
| 613 | Locations | 0,00 | 0,00 | 0,00 | 0,00 | 0,00 | 0,00 | 0,00 | 0,00 | 0,00 |
| 615 | Entretien et réparations | 0,00 | 0,00 | 0,00 | 0,00 | 0,00 | 0,00 | 0,00 | 0,00 | 0,00 |
| 622 | Rémunérations intermédiaires, honoraires | 0,00 | 0,00 | 0,00 | 0,00 | 0,00 | 0,00 | 0,00 | 0,00 | 0,00 |
| 739 | Reverst. et restit. sur impôts et taxes | 0,00 | 0,00 | 0,00 | 0,00 | 0,00 | 0,00 | 0,00 | 0,00 | 0,00 |
| RECETTES | | 0,00 | 0,00 | 0,00 | 0,00 | 0,00 | 0,00 | 0,00 | 0,00 | 0,00 |
| 703 | Redevances utilisation du domaine | 0,00 | 0,00 | 0,00 | 0,00 | 0,00 | 0,00 | 0,00 | 0,00 | 0,00 |
| 708 | Autres produits | 0,00 | 0,00 | 0,00 | 0,00 | 0,00 | 0,00 | 0,00 | 0,00 | 0,00 |

(1) Détailler les comptes à trois chiffres.

IV – ANNEXES

A – PRESENTATION CROISEE – SECTION DE FONCTIONNEMENT – PRESENTATION DETAILLEE

IV

A2.938

FONCTION 8 – Transports (suite 1)

| Article / compte nature (1) | Libellé | 83 Transports de marchandises | | | | | | 838 Autres transports |
|-----------------------------------|--|----------------------------------|---------------------|-------------------------|---------------------|----------------------|--------------------|--------------------------|
| | | 830 Services communs | 831 Fret routier | 832 Fret ferroviaire | 833 Fret fluvial | 834 Fret maritime | 835 Fret aérien | |
| DEPENSES | | 0,00 | 0,00 | 0,00 | 0,00 | 0,00 | 0,00 | 0,00 |
| 606 | Achats non stockés de matières et fourni | 0,00 | 0,00 | 0,00 | 0,00 | 0,00 | 0,00 | 0,00 |
| 611 | Contrats de prestations de services | 0,00 | 0,00 | 0,00 | 0,00 | 0,00 | 0,00 | 0,00 |
| 613 | Locations | 0,00 | 0,00 | 0,00 | 0,00 | 0,00 | 0,00 | 0,00 |
| 615 | Entretien et réparations | 0,00 | 0,00 | 0,00 | 0,00 | 0,00 | 0,00 | 0,00 |
| 622 | Rémunérations intermédiaires, honoraires | 0,00 | 0,00 | 0,00 | 0,00 | 0,00 | 0,00 | 0,00 |
| 739 | Reverst. et restit. sur impôts et taxes | 0,00 | 0,00 | 0,00 | 0,00 | 0,00 | 0,00 | 0,00 |
| RECETTES | | 0,00 | 0,00 | 0,00 | 0,00 | 0,00 | 0,00 | 0,00 |
| 703 | Redevances utilisation du domaine | 0,00 | 0,00 | 0,00 | 0,00 | 0,00 | 0,00 | 0,00 |
| 708 | Autres produits | 0,00 | 0,00 | 0,00 | 0,00 | 0,00 | 0,00 | 0,00 |

(1) Détailler les comptes à trois chiffres.

IV – ANNEXES

A – PRESENTATION CROISEE – SECTION DE FONCTIONNEMENT – PRESENTATION DETAILLEE

IV

A2.938

FONCTION 8 – Transports (suite 2)

| Article / compte nature (1) | Libellé | 84 Voirie | | | | | | | | |
|-----------------------------------|--|-------------------------|-------------------------|---------------------------------|---------------------------------|-------------------------|---|---------------------------------|-----------------|--------------------------|
| | | 841 Voirie nationale | 842 Voirie régionale | 843 Voirie départementale | 844 Voirie métropolitaine | 845 Voirie communale | 846 Viabilité hivernale et aléas climatiques | 847 Equipements de voirie | 848 Parkings | 849 Sécurité routière |
| DEPENSES | | 0,00 | 0,00 | 0,00 | 0,00 | 268 317,00 | 0,00 | 0,00 | 0,00 | 0,00 |
| 606 | Achats non stockés de matières et fourni | 0,00 | 0,00 | 0,00 | 0,00 | 25 500,00 | 0,00 | 0,00 | 0,00 | 0,00 |
| 611 | Contrats de prestations de services | 0,00 | 0,00 | 0,00 | 0,00 | 77 000,00 | 0,00 | 0,00 | 0,00 | 0,00 |
| 613 | Locations | 0,00 | 0,00 | 0,00 | 0,00 | 500,00 | 0,00 | 0,00 | 0,00 | 0,00 |
| 615 | Entretien et réparations | 0,00 | 0,00 | 0,00 | 0,00 | 65 200,00 | 0,00 | 0,00 | 0,00 | 0,00 |
| 622 | Rémunérations intermédiaires, honoraires | 0,00 | 0,00 | 0,00 | 0,00 | 1 100,00 | 0,00 | 0,00 | 0,00 | 0,00 |
| 739 | Reverst. et restit. sur impôts et taxes | 0,00 | 0,00 | 0,00 | 0,00 | 99 017,00 | 0,00 | 0,00 | 0,00 | 0,00 |
| RECETTES | | 0,00 | 0,00 | 0,00 | 0,00 | 29 700,00 | 0,00 | 0,00 | 0,00 | 0,00 |
| 703 | Redevances utilisation du domaine | 0,00 | 0,00 | 0,00 | 0,00 | 600,00 | 0,00 | 0,00 | 0,00 | 0,00 |
| 708 | Autres produits | 0,00 | 0,00 | 0,00 | 0,00 | 29 100,00 | 0,00 | 0,00 | 0,00 | 0,00 |

(1) Détailler les comptes à trois chiffres.

IV – ANNEXES

A – PRESENTATION CROISEE – SECTION DE FONCTIONNEMENT – PRESENTATION DETAILLEE

IV

A2.938

FONCTION 8 – Transports (suite 3)

| Article / compte nature (1) | Libellé | 85 Infrastructures | | | | | 86 Liaisons multimodales | 87 Circulations douces | 89 Sécurité | TOTAL DU CHAPITRE |
|-----------------------------|--|--|--|---|---|--|-----------------------------|---------------------------|----------------|-------------------|
| | | 851 Gares, autres infrastructures routières | 852 Gares et autres infrastructures ferrov. | 853 Haltes, autres infrastructures fluviales | 854 Ports, autres infrastructures portuaires | 855 Aéroports et autres infrastructures | | | | |
| DEPENSES | | 0,00 | 0,00 | 0,00 | 0,00 | 0,00 | 0,00 | 0,00 | 0,00 | 268 317,00 |
| 606 | Achats non stockés de matières et fourni | 0,00 | 0,00 | 0,00 | 0,00 | 0,00 | 0,00 | 0,00 | 0,00 | 25 500,00 |
| 611 | Contrats de prestations de services | 0,00 | 0,00 | 0,00 | 0,00 | 0,00 | 0,00 | 0,00 | 0,00 | 77 000,00 |
| 613 | Locations | 0,00 | 0,00 | 0,00 | 0,00 | 0,00 | 0,00 | 0,00 | 0,00 | 500,00 |
| 615 | Entretien et réparations | 0,00 | 0,00 | 0,00 | 0,00 | 0,00 | 0,00 | 0,00 | 0,00 | 65 200,00 |
| 622 | Rémunérations intermédiaires, honoraires | 0,00 | 0,00 | 0,00 | 0,00 | 0,00 | 0,00 | 0,00 | 0,00 | 1 100,00 |
| 739 | Reverst. et restit. sur impôts et taxes | 0,00 | 0,00 | 0,00 | 0,00 | 0,00 | 0,00 | 0,00 | 0,00 | 99 017,00 |
| RECETTES | | 0,00 | 0,00 | 0,00 | 0,00 | 0,00 | 0,00 | 0,00 | 0,00 | 29 700,00 |
| 703 | Redevances utilisation du domaine | 0,00 | 0,00 | 0,00 | 0,00 | 0,00 | 0,00 | 0,00 | 0,00 | 600,00 |
| 708 | Autres produits | 0,00 | 0,00 | 0,00 | 0,00 | 0,00 | 0,00 | 0,00 | 0,00 | 29 100,00 |

(1) Détailler les comptes à trois chiffres.

IV – ANNEXES

ANNEXES PATRIMONIALES – ETAT DE LA DETTE – DETAIL DES CREDITS DE TRESORERIE

B1.1 – DETAIL DES CREDITS DE TRESORERIE (1)

| Nature (Pour chaque ligne, indiquer le numéro de contrat) | Date de la décision de réaliser la ligne de trésorerie (2) | Montant maximum autorisé au 01/01/N | Montant des tirages N-1 | Montant des remboursements N-1 | | Encours restant dû au 01/01/N |
|--|---|--|-------------------------|--------------------------------|-------------------------|-------------------------------|
| | | | | Intérêts (3) | Remboursement du tirage | |
| 5191 Avances du Trésor | | | | | | |
| 5192 Avances de trésorerie | | | | | | |
| 51931 Lignes de trésorerie | | | | | | |
| 51932 Lignes de trésorerie liées à un emprunt | | | | | | |
| 5194 Billets de trésorerie | | | | | | |
| 5198 Autres crédits de trésorerie | | | | | | |
| 519 Crédits de trésorerie (Total) | | 0,00 | 0,00 | 0,00 | 0,00 | 0,00 |

(1) Circulaire n° NOR : INTB8900071C du 22/02/1989.

(2) Indiquer la date de la délibération de l'assemblée autorisant la ligne de trésorerie ou la date de la décision de l'ordonnateur de réaliser la ligne de trésorerie sur la base d'un montant maximum autorisé par l'organe délibérant.

(3) Il s'agit des intérêts comptabilisés au compte 6615.

IV – ANNEXES

ANNEXES PATRIMONIALES – ETAT DE LA DETTE – REPARTITION PAR NATURE DE DETTE

B1.2 – REPARTITION PAR NATURE DE DETTE (hors 16449 et 166)

| Nature (Pour chaque ligne, indiquer le numéro de contrat) | Emprunts et dettes à l'origine du contrat | | | | | | | | | | | | | |
|--|---|-------------------|---|-------------------------------|--------------|----------------------------|-----------|--------------------|----------------|--------|------------------------------------|----------------------------|---|-------------------------|
| | Organisme prêteur ou chef de file | Date de signature | Date d'émission ou date de mobilisation (1) | Date du premier remboursement | Nominal (2) | Type de taux d'intérêt (3) | Index (4) | Taux initial | | Devise | Périodicité des remboursements (6) | Profil d'amortissement (7) | Possibilité de remboursement anticipé O/N | Catégorie d'emprunt (8) |
| | | | | | | | | Niveau de taux (5) | Taux actuariel | | | | | |
| 163 Emprunts obligataires (Total) | | | | | 0,00 | | | | | | | | | |
| 164 Emprunts auprès des établissements financiers (Total) | | | | | 6 811 722,93 | | | | | | | | | |
| 1641 Emprunts en euros (total) | | | | | 5 697 523,53 | | | | | | | | | |
| 00061631463 | CREDIT AGRICOLE | 17/12/2024 | | 15/02/2025 | 58 037,19 | V | | 5,017 | 5,036 | | T | X Echéance constante | | A-1 |
| 00074682020 | CREDIT AGRICOLE | 01/01/2017 | | 30/01/2017 | 661 905,05 | F | | 4,930 | 5,134 | | T | X Echéance constante | O | A-1 |
| 068324E | CAISSE EPARGNE BRETAGNE | 09/12/2019 | | 15/01/2020 | 340 000,00 | F | | 0,730 | 0,731 | | T | C | | A-1 |
| 09230475 | BANQUE POPULAIRE GRAND OUEST | 21/07/2023 | | 26/12/2023 | 354 500,00 | F | | 3,850 | 3,932 | | T | C | | A-1 |
| 10000052393 | CREDIT AGRICOLE | 08/11/2013 | | 31/03/2017 | 245 611,40 | F | | 3,770 | 4,539 | | A | X Echéance constante | | A-1 |
| 10000060493 | CREDIT AGRICOLE | 10/12/2013 | | 15/03/2019 | 289 968,85 | F | | 3,640 | 1,813 | | T | X Echéance constante | | A-1 |
| 10000073475 | CREDIT AGRICOLE | 20/01/2014 | | 15/01/2017 | 84 634,24 | R | | 2,840 | 2,906 | | T | X Echéance constante | | A-1 |
| 10000302816 | CREDIT AGRICOLE | 13/04/2016 | | 15/05/2017 | 150 000,00 | F | | 1,990 | 1,991 | | A | X Echéance constante | | A-1 |
| 10000356919 | CREDIT AGRICOLE | 15/03/2017 | | 15/03/2017 | 146 250,00 | F | | 1,100 | 1,168 | | T | C | | A-1 |
| 10000920487 | CREDIT AGRICOLE | 09/07/2018 | | 15/07/2019 | 900 000,00 | F | | 1,580 | 1,573 | | A | X Echéance constante | | A-1 |
| 1200000000222715 | CREDIT MUTUEL | 15/07/2011 | | 25/01/2019 | 170 436,69 | F | | 3,850 | 4,187 | | T | X Echéance constante | | A-1 |
| 181963 | CAISSE DES DEPOTS ET CONSIGNATION | 08/12/2025 | | 01/04/2026 | 550 000,00 | F | | 2,300 | 2,107 | | T | C | | A-1 |
| 181965 | CAISSE DES DEPOTS ET CONSIGNATION | 08/12/2025 | | 01/04/2026 | 350 000,00 | F | | 2,200 | 2,008 | | T | C | | A-1 |
| 351828644605 | CREDIT MUTUEL | 07/11/2005 | | 30/07/2006 | 111 430,00 | F | | 3,660 | 3,660 | | S | X Echéance constante | | A-1 |
| 48207451 | CREDIT AGRICOLE | 26/05/2008 | | 25/01/2017 | 185 004,28 | F | | 4,840 | 5,274 | | S | X Echéance constante | | A-1 |

| Nature (Pour chaque ligne, indiquer le numéro de contrat) | Emprunts et dettes à l'origine du contrat | | | | | | | | | | | | | |
|--|---|-------------------|---|-------------------------------|-----------------|----------------------------|-----------|--------------------|----------------|--------|-----------------------------|----------------------------|-------------------------------|---------------------|
| | Organisme prêteur ou chef de file | Date de signature | Date d'émission ou date de mobilisation (1) | Date du premier remboursement | Nominal (2) | Type de taux d'intérêt (3) | Index (4) | Taux initial | | Devise | dité des remboursements (6) | Profil d'amortissement (7) | de remboursement anticipé O/N | gorie d'emprunt (8) |
| | | | | | | | | Niveau de taux (5) | Taux actuariel | | | | | |
| 49608590 | CREDIT AGRICOLE | 17/07/2008 | | 05/02/2009 | 120 000,00 | F | | 4,840 | 4,840 | | A | X Echéance constante | | A-1 |
| 62527218 | CREDIT AGRICOLE | 21/11/2009 | | 02/05/2017 | 356 992,40 | F | | 4,480 | 5,117 | | A | X Echéance constante | | A-1 |
| 78745156 | CREDIT AGRICOLE | 20/10/2015 | | 09/06/2017 | 38 204,76 | F | | 5,180 | 6,404 | | A | X Echéance constante | | A-1 |
| 8159823 | CAISSE EPARGNE BRETAGNE | 09/05/2012 | | 25/04/2013 | 90 000,00 | F | | 5,030 | 5,030 | | A | X Echéance constante | | A-1 |
| 82455321 | CREDIT AGRICOLE | 15/07/2012 | | 15/10/2012 | 150 000,00 | F | | 4,840 | 4,840 | | A | X Echéance constante | | A-1 |
| 86029140 | CREDIT AGRICOLE | 22/11/2012 | | 10/03/2017 | 108 500,54 | F | | 3,980 | 4,241 | | T | X Echéance constante | | A-1 |
| MIN285251EUR | BAWAG PSK GROUP | 29/12/2006 | | 01/02/2017 | 136 048,13 | F | | 4,100 | 6,343 | | A | X Echéance constante | | A-1 |
| MON524591EUR/0525632 | CREDIT FRANCAISE DE FINANCEMENT LOCAL | 02/07/2014 | | 01/11/2014 | 100 000,00 | F | | 3,130 | 3,152 | | T | C | | A-1 |
| 1643 Emprunts en devises (total) | | | | | 203 039,40 | | | | | | | | | |
| E0926000683 | CREDIT AGRICOLE | 12/04/2009 | | 27/02/2017 | 91 359,47 | F | | 0,900 | 2,386 | | T | C | | A-1 |
| E09260008947 | CREDIT AGRICOLE | 11/04/2009 | | 19/01/2017 | 111 679,93 | F | | 0,868 | 1,581 | | T | C | | A-1 |
| 16441 Emprunts assortis d'une option de tirage sur ligne de trésorerie (total) | | | | | 911 160,00 | | | | | | | | | |
| LT098597 | CREDIT AGRICOLE | 19/01/2010 | | 15/11/2016 | 911 160,00 | R | EURIBOR | 2,570 | 2,635 | | T | P | O | A-1 |
| 165 Dépôts et cautionnements reçus (Total) | | | | | 2 058,88 | | | | | | | | | |
| 18 MARI BOURDON | | 01/01/2002 | 01/01/2002 | | 380,00 | F | | 0,000 | 0,000 | | X | X X | O | A-1 |
| 20 CHER PIANA | | 01/01/2002 | 01/01/2002 | | 500,00 | F | | 0,000 | 0,000 | | X | X X | O | A-1 |
| 2020 CHAT 002 YABRE | | 02/09/2020 | 02/09/2020 | | 228,88 | F | | 0,000 | 0,000 | | X | X X | O | A-1 |
| 2022 MARI POULIQUEN | | 03/03/2022 | 03/03/2022 | | 350,00 | F | | 0,000 | 0,000 | | X | X X | O | A-1 |
| 26 SOEU TILLIET | | 01/01/2002 | 01/01/2002 | | 250,00 | F | | 0,000 | 0,000 | | X | X X | O | A-1 |
| 3 BRIS GREGOIRE | | 01/01/2002 | 01/01/2002 | | 350,00 | F | | 0,000 | 0,000 | | X | X X | O | A-1 |
| 167 Emprunts et dettes assortis de conditions particulières (Total) | | | | | 0,00 | | | | | | | | | |
| 1671 Avances consolidées du Trésor (total) | | | | | 0,00 | | | | | | | | | |
| 1672 Emprunts sur comptes spéciaux du Trésor (total) | | | | | 0,00 | | | | | | | | | |



| Nature (Pour chaque ligne, indiquer le numéro de contrat) | Emprunts et dettes à l'origine du contrat | | | | | | | | | | | dité des remboursements (6) | Profil d'amortissement (7) | de remboursement anticipé O/N | gorie d'emprunt (8) | | |
|---|---|-------------------|---|-------------------------------|---------------------|----------------------------|-----------|--------------------|----------------|--------|--|-----------------------------|----------------------------|-------------------------------|---------------------|--|--|
| | Organisme prêteur ou chef de file | Date de signature | Date d'émission ou date de mobilisation (1) | Date du premier remboursement | Nominal (2) | Type de taux d'intérêt (3) | Index (4) | Taux initial | | Devise | | | | | | | |
| | | | | | | | | Niveau de taux (5) | Taux actuariel | | | | | | | | |
| 1675 Dettes afférentes aux marchés publics de travaux et aux marchés de partenariat (total) | | | | | 0,00 | | | | | | | | | | | | |
| 1676 Dettes envers locataires-acquéreurs (total) | | | | | 0,00 | | | | | | | | | | | | |
| 1678 Autres emprunts et dettes (total) | | | | | 0,00 | | | | | | | | | | | | |
| 168 Emprunts et dettes assimilés (Total) | | | | | 0,00 | | | | | | | | | | | | |
| 1681 Autres emprunts (total) (9) | | | | | 0,00 | | | | | | | | | | | | |
| 1682 Bons à moyen terme négociables (total) | | | | | 0,00 | | | | | | | | | | | | |
| 1687 Autres dettes (total) | | | | | 0,00 | | | | | | | | | | | | |
| Total général | | | | | 6 813 781,81 | | | | | | | | | | | | |

(1) Si un emprunt donne lieu à plusieurs mobilisations, indiquer la date de la première mobilisation.

(2) Nominal : montant emprunté à l'origine.

(3) Type de taux d'intérêt : F : fixe ; V : variable simple ; C : complexe ; R : préfixé (c'est-à-dire un taux variable qui n'est pas seulement défini comme la simple addition d'un taux usuel de référence et d'une marge exprimée en point de pourcentage).

(4) Mentionner le ou les types d'index (ex : Euribor 3 mois).

(5) Indiquer le niveau de taux à l'origine du contrat.

(6) Indiquer la périodicité des remboursements : A : annuelle , B : bimestrielle, T : trimestrielle, X autre.

(7) Indiquer C pour amortissement constant, P pour amortissement progressif, F pour *in fine*, X pour autres à préciser.

(8) Catégorie d'emprunt à l'origine. Exemple A-1 (cf. la classification des emprunts suivant la typologie de la circulaire IOCB1015077C du 25 juin 2010 sur les produits financiers offerts aux collectivités territoriales).

(9) Y compris les avances remboursables consenties au titre de l'article 25 de la loi n°2020-935 du 30 juillet 2020 de finances rectificative pour 2020, portant attribution des avances remboursables sur les recettes fiscales prévues aux articles 1594 A et 1595 du code général des impôts

IV – ANNEXES

ANNEXES PATRIMONIALES – ETAT DE LA DETTE – REPARTITION PAR NATURE DE DETTE

B1.2

B1.2 – REPARTITION PAR NATURE DE DETTE (hors 16449 et 166) (suite)

| Nature (Pour chaque ligne, indiquer le numéro de contrat) | Emprunts et dettes au 01/01/N | | | | | | | | | | | |
|--|-------------------------------|-----------------|---|----------------------------------|---------------------------------------|----------------------------|------------|--|-----------------------|---------------------------|---|-----------------------|
| | Couverture ? O/N (11) | Montant couvert | Catégorie d'emprunt après couverture éventuelle (12) | Capital restant dû au 01/01/N | Durée résiduelle (en années) | Taux d'intérêt | | | Annuité de l'exercice | | | ICNE de l'exercice |
| | | | | | | Type de taux (13) | Index (14) | Niveau de taux d'intérêt à la date de vote du budget (15) | Capital | Charges d'intérêt (16) | Intérêts perçus (le cas échéant) (17) | |
| 163 Emprunts obligataires (Total) | | 0,00 | | 0,00 | | | | | 0,00 | 0,00 | 0,00 | 0,00 |
| 164 Emprunts auprès des établissements financiers (Total) | | 0,00 | | 4 068 582,95 | | | | | 397 267,05 | 108 551,24 | 0,00 | 28 634,80 |
| 1641 Emprunts en euros (total) | | 0,00 | | 3 361 713,55 | | | | | 348 097,05 | 91 659,26 | 0,00 | 26 588,83 |
| 00061631463 | | 0,00 | A-1 | 47 504,54 | 3,58 | V | | 5,036 | 11 102,77 | 1 865,75 | 0,00 | 199,98 |
| 00074682020 | | 0,00 | A-1 | 423 219,02 | 9,50 | F | | 5,134 | 33 613,51 | 20 249,61 | 0,00 | 3 254,61 |
| 068324E | | 0,00 | A-1 | 242 250,00 | 13,75 | F | | 0,731 | 17 000,00 | 1 721,89 | 0,00 | 347,13 |
| 09230475 | | 0,00 | A-1 | 303 151,30 | 17,42 | F | | 3,932 | 17 078,96 | 11 424,75 | 0,00 | 152,97 |
| 10000052393 | | 0,00 | A-1 | 71 927,39 | 1,92 | F | | 4,539 | 23 115,10 | 2 711,66 | 0,00 | 1 385,28 |
| 10000060493 | | 0,00 | A-1 | 98 263,42 | 2,67 | F | | 1,813 | 31 575,03 | 3 149,05 | 0,00 | 107,89 |
| 10000073475 | | 0,00 | A-1 | 25 270,29 | 2,75 | R | | 2,906 | 7 484,97 | 912,87 | 0,00 | 152,77 |
| 10000302816 | | 0,00 | A-1 | 89 744,11 | 10,08 | F | | 1,991 | 7 378,75 | 1 785,91 | 0,00 | 1 028,97 |
| 10000356919 | | 0,00 | A-1 | 11 250,00 | 0,42 | F | | 1,168 | 11 250,00 | 61,88 | 0,00 | 0,00 |
| 10000920487 | | 0,00 | A-1 | 616 536,10 | 12,25 | F | | 1,573 | 43 094,23 | 9 741,27 | 0,00 | 4 177,84 |
| 120000000222715 | | 0,00 | A-1 | 18 792,37 | 0,25 | F | | 4,187 | 18 792,37 | 362,91 | 0,00 | 0,00 |
| 181963 | | 0,00 | A-1 | 550 000,00 | 29,75 | F | | 2,107 | 13 749,99 | 9 528,23 | 0,00 | 2 793,41 |
| 181965 | | 0,00 | A-1 | 350 000,00 | 29,75 | F | | 2,008 | 8 750,01 | 5 786,95 | 0,00 | 1 693,60 |
| 351828644605 | | 0,00 | A-1 | 36 554,05 | 5,25 | F | | 3,660 | 5 553,51 | 1 287,53 | 0,00 | 475,91 |
| 48207451 | | 0,00 | A-1 | 98 425,06 | 5,75 | F | | 5,274 | 12 125,87 | 4 618,81 | 0,00 | 1 809,98 |
| 49608590 | | 0,00 | A-1 | 25 802,58 | 1,83 | F | | 4,840 | 8 174,33 | 1 323,67 | 0,00 | 818,92 |
| 62527218 | | 0,00 | A-1 | 213 248,96 | 7,08 | F | | 5,117 | 19 757,62 | 9 553,55 | 0,00 | 5 754,86 |
| 78745156 | | 0,00 | A-1 | 5 040,50 | 0,17 | F | | 6,404 | 5 040,50 | 243,63 | 0,00 | 0,00 |
| 8159823 | | 0,00 | A-1 | 16 084,03 | 1,00 | F | | 5,030 | 7 844,69 | 809,03 | 0,00 | 283,20 |
| 82455321 | | 0,00 | A-1 | 13 559,36 | 0,50 | F | | 4,840 | 13 559,34 | 736,27 | 0,00 | 0,00 |
| 86029140 | | 0,00 | A-1 | 15 706,54 | 0,67 | F | | 4,241 | 15 706,54 | 440,05 | 0,00 | 0,00 |
| MIN285251EUR | | 0,00 | A-1 | 64 384,08 | 4,83 | F | | 6,343 | 9 682,28 | 2 639,75 | 0,00 | 2 055,87 |

| Nature (Pour chaque ligne, indiquer le numéro de contrat) | Emprunts et dettes au 01/01/N | | | | | | | | | | | |
|---|-------------------------------|-----------------|---|----------------------------------|---------------------------------------|----------------------------|------------|--|-------------|--------------------------------------|---|-----------------------|
| | Couverture ? O/N (11) | Montant couvert | Catégorie d'emprunt après couverture éventuelle (12) | Capital restant dû au 01/01/N | Durée résiduelle (en années) | Taux d'intérêt | | | Capital | Annuité Charges d'intérêt (16) | Intérêts perçus (le cas échéant) (17) | ICNE de l'exercice |
| | | | | | | Type de taux (13) | Index (14) | Niveau de taux d'intérêt à la date de vote du budget (15) | | | | |
| MON524591EUR/0525632 | | 0,00 | A-1 | 24 999,85 | 3,33 | F | | 3,152 | 6 666,68 | 704,24 | 0,00 | 95,64 |
| 1643 Emprunts en devises (total) | | 0,00 | | 45 539,40 | | | | | 17 500,00 | 74,73 | 0,00 | 0,00 |
| E092600683 | | 0,00 | A-1 | 12 609,47 | 3,08 | F | | 2,386 | 8 750,00 | 35,59 | 0,00 | 0,00 |
| E0926008947 | | 0,00 | A-1 | 32 929,93 | 3,25 | F | | 1,581 | 8 750,00 | 39,14 | 0,00 | 0,00 |
| 16441 Emprunts assortis d'une option de tirage sur ligne de trésorerie (total) (10) | | 0,00 | | 661 330,00 | | | | | 31 670,00 | 16 817,25 | 0,00 | 2 045,97 |
| LT098597 | | 0,00 | A-1 | 661 330,00 | 14,58 | R | EURIBOR | 2,635 | 31 670,00 | 16 817,25 | 0,00 | 2 045,97 |
| 165 Dépôts et cautionnements reçus (Total) | | 0,00 | | 2 058,88 | | | | | 0,00 | 0,00 | 0,00 | 0,00 |
| 18 MARI BOURDON | | 0,00 | A-1 | 380,00 | 0,00 | F | | 0,000 | 0,00 | 0,00 | 0,00 | 0,00 |
| 20 CHER PIANA | | 0,00 | A-1 | 500,00 | 0,00 | F | | 0,000 | 0,00 | 0,00 | 0,00 | 0,00 |
| 2020 CHAT 002 YABRE | | 0,00 | A-1 | 228,88 | 0,00 | F | | 0,000 | 0,00 | 0,00 | 0,00 | 0,00 |
| 2022 MARI POULIQUEN | | 0,00 | A-1 | 350,00 | 0,00 | F | | 0,000 | 0,00 | 0,00 | 0,00 | 0,00 |
| 26 SOEU TILLIET | | 0,00 | A-1 | 250,00 | 0,00 | F | | 0,000 | 0,00 | 0,00 | 0,00 | 0,00 |
| 3 BRIS GREGOIRE | | 0,00 | A-1 | 350,00 | 0,00 | F | | 0,000 | 0,00 | 0,00 | 0,00 | 0,00 |
| 167 Emprunts et dettes assortis de conditions particulières (Total) | | 0,00 | | 0,00 | | | | | 0,00 | 0,00 | 0,00 | 0,00 |
| 1671 Avances consolidées du Trésor (total) | | 0,00 | | 0,00 | | | | | 0,00 | 0,00 | 0,00 | 0,00 |
| 1672 Emprunts sur comptes spéciaux (total) | | 0,00 | | 0,00 | | | | | 0,00 | 0,00 | 0,00 | 0,00 |
| 1675 Dettes afférentes aux marchés publics de travaux et de partenariat (total) | | 0,00 | | 0,00 | | | | | 0,00 | 0,00 | 0,00 | 0,00 |
| 1676 Dettes envers locataires-acquéreurs (total) | | 0,00 | | 0,00 | | | | | 0,00 | 0,00 | 0,00 | 0,00 |
| 1678 Autres emprunts et dettes (total) | | 0,00 | | 0,00 | | | | | 0,00 | 0,00 | 0,00 | 0,00 |
| 168 Emprunts et dettes assimilés (Total) | | 0,00 | | 0,00 | | | | | 0,00 | 0,00 | 0,00 | 0,00 |
| 1681 Autres emprunts (total) | | 0,00 | | 0,00 | | | | | 0,00 | 0,00 | 0,00 | 0,00 |
| 1682 Bons à moyen terme négociables (total) | | 0,00 | | 0,00 | | | | | 0,00 | 0,00 | 0,00 | 0,00 |

| Nature (Pour chaque ligne, indiquer le numéro de contrat) | Emprunts et dettes au 01/01/N | | | | | | | | | | | |
|--|-------------------------------|-----------------|---|----------------------------------|---------------------------------------|----------------------------|------------|--|-------------------|---------------------------|---|-----------------------|
| | Couverture ? O/N (11) | Montant couvert | Catégorie d'emprunt après couverture éventuelle (12) | Capital restant dû au 01/01/N | Durée résiduelle (en années) | Taux d'intérêt | | | Annuité | | | |
| | | | | | | Type de taux (13) | Index (14) | Niveau de taux d'intérêt à la date de vote du budget (15) | Capital | Charges d'intérêt (16) | Intérêts perçus (le cas échéant) (17) | ICNE de l'exercice |
| 1687 Autres dettes (total) | | 0,00 | | 0,00 | | | | | 0,00 | 0,00 | 0,00 | 0,00 |
| Total général | | 0,00 | | 4 070 641,83 | | | | | 397 267,05 | 108 551,24 | 0,00 | 28 634,80 |

(10) S'agissant des emprunts assortis d'une ligne de trésorerie, il faut faire ressortir le remboursement du capital de la dette prévue pour l'exercice correspondant au véritable endettement.

(11) Si l'emprunt est soumis à couverture, il convient de compléter le tableau « détail des opérations de couverture ».

(12) Catégorie d'emprunt. Exemple A-1 (cf. la classification des emprunts suivant la typologie de la circulaire IOCB1015077C du 25 juin 2010 sur les produits financiers offerts aux collectivités territoriales).

(13) Type de taux d'intérêt après opérations de couverture : F : fixe ; V : variable simple ; C : complexe (c'est-à-dire un taux variable qui n'est pas seulement défini comme la simple addition d'un taux usuel de référence et d'une marge exprimée en point de pourcentage).

(14) Mentionner l'index en cours au 01/01/N après opérations de couverture.

(15) Taux après opérations de couverture éventuelles. Pour les emprunts à taux variable, indiquer le niveau à la date de vote du budget.

(16) Il s'agit des intérêts dus au titre du contrat initial et comptabilisés à l'article 66111 « Intérêts réglés à l'échéance » (intérêts décaissés) et intérêts éventuels dus au titre du contrat d'échange éventuel et comptabilisés à l'article 668.

(17) Indiquer les intérêts éventuellement reçus au titre du contrat d'échange éventuel et comptabilisés au 768.

IV – ANNEXES

ANNEXES PATRIMONIALES – ETAT DE LA DETTE – REPARTITION DES EMPRUNTS PAR STRUCTURE DE TAUX

B1.3

B1.3 – REPARTITION DES EMPRUNTS PAR STRUCTURE DE TAUX (HORS A1)

| Emprunts ventilés par structure de taux selon le risque le plus élevé (Pour chaque ligne, indiquer le numéro de contrat) (1) | Organisme prêteur ou chef de file | Nominal (2) | Capital restant dû au 01/01/N (3) | Type d'indices (4) | Durée du contrat | Dates des périodes bonifiées | Taux minimal (5) | Taux maximal (6) | Coût de sortie (7) | Taux maximal après couverture éventuelle (8) | Niveau du taux à la date de vote du budget (9) | Intérêts à payer au cours de l'exercice (10) | Intérêts à percevoir au cours de l'exercice (le cas échéant) (11) | % par type de taux selon le capital restant dû |
|--|-----------------------------------|-------------|-----------------------------------|--------------------|------------------|------------------------------|------------------|------------------|--------------------|--|--|--|---|--|
| Echange de taux, taux variable simple plafonné (cap) ou encadré (tunnel) (A) | | | | | | | | | | | | | | |
| TOTAL (A) | | 0,00 | 0,00 | | | | | | 0,00 | | | 0,00 | 0,00 | 0,00 |
| Barrière simple (B) | | | | | | | | | | | | | | |
| TOTAL (B) | | 0,00 | 0,00 | | | | | | 0,00 | | | 0,00 | 0,00 | 0,00 |
| Option d'échange (C) | | | | | | | | | | | | | | |
| TOTAL (C) | | 0,00 | 0,00 | | | | | | 0,00 | | | 0,00 | 0,00 | 0,00 |
| Multiplicateur jusqu'à 3 ou multiplicateur jusqu'à 5 capé (D) | | | | | | | | | | | | | | |
| TOTAL (D) | | 0,00 | 0,00 | | | | | | 0,00 | | | 0,00 | 0,00 | 0,00 |
| Multiplicateur jusqu'à 5 (E) | | | | | | | | | | | | | | |
| TOTAL (E) | | 0,00 | 0,00 | | | | | | 0,00 | | | 0,00 | 0,00 | 0,00 |
| Autres types de structures (F) | | | | | | | | | | | | | | |
| TOTAL (F) | | 0,00 | 0,00 | | | | | | 0,00 | | | 0,00 | 0,00 | 0,00 |
| TOTAL GENERAL | | 0,00 | 0,00 | | | | | | 0,00 | | | 0,00 | 0,00 | 0,00 |

(1) Répartir les emprunts selon le type de structure de taux (de A à F selon la classification de la charte de bonne conduite) en fonction du risque le plus élevé à courir sur toute la durée de vie du contrat de prêt et après opérations de couverture éventuelles.

(2) Nominal : montant emprunté à l'origine. En cas de couverture partielle d'un emprunt, indiquer séparément sur deux lignes la part du nominal couvert et la part non couverte.

(3) En cas de couverture partielle d'un emprunt, indiquer séparément sur deux lignes la part du capital restant dû couvert et la part non couverte.

(4) Indiquer la classification de l'indice sous-jacent suivant la typologie de la circulaire du 25 juin 2010 sur les produits financiers (de 1 à 6). 1 : Indice zone euro / 2 : Indices inflation française ou zone euro ou écart entre ces indices / 3 : Ecart indice zone euro / 4 : Indices hors zone euro ou écart d'indices dont l'un est hors zone euro / 5 : écarts d'indices hors zone euro / 6 : autres indices.

(5) Taux hors opération de couverture. Indiquer le montant, l'index ou la formule correspondant au taux minimal du contrat de prêt sur toute la durée du contrat.

(6) Taux hors opération de couverture. Indiquer le montant, l'index ou la formule correspondant au taux maximal du contrat de prêt sur toute la durée du contrat.

(7) Coût de sortie : indiquer le montant de l'indemnité contractuelle de remboursement définitif de l'emprunt au 01/01/N ou le cas échéant, à la prochaine date d'échéance.

(8) Montant, index ou formule.

(9) Indiquer le niveau de taux après opérations de couverture éventuelles. Pour les emprunts à taux variables, indiquer le niveau du taux à la date de vote du budget.

(10) Indiquer les intérêts à payer au titre du contrat initial et comptabilisés à l'article 66111 et des intérêts éventuels à payer au titre du contrat d'échange et comptabilisés à l'article 668.

(11) Indiquer les intérêts à percevoir au titre du contrat d'échange et comptabilisés au 768.

Envoyé en préfecture le 21/04/2026

Reçu en préfecture le 21/04/2026

Publié le



ID : 049-200084903-20260420-DCM2026_060-BF

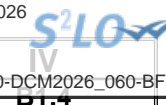

IV – ANNEXES

ANNEXES PATRIMONIALES – ETAT DE LA DETTE – TYPOLOGIE DE LA REPARTITION DE L'ENCOURS

B1.4 – TYPOLOGIE DE LA REPARTITION DE L'ENCOURS (1)

| Indices sous-jacents | | (1) Indices zone euro | (2) Indices inflation française ou zone euro ou écart entre ces indices | (3) Ecart d'indices zone euro | (4) Indices hors zone euro et écarts d'indices dont l'un est un indice hors zone euro | (5) Ecart d'indices hors zone euro | (6) Autres indices |
|---|-----------------------|--------------------------|--|----------------------------------|---|--|-----------------------|
| Structure | | | | | | | |
| (A) Taux fixe simple. Taux variable simple. Echange de taux fixe contre taux variable ou inversement. Echange de taux structuré contre taux variable ou taux fixe (sens unique). Taux variable simple plafonné (cap) ou encadré (tunnel) | Nombre de produits | 32 | 0 | 0 | 0 | 0 | |
| | % de l'encours | 100,02 | 0,00 | 0,00 | 0,00 | 0,00 | |
| | Montant en euros | 4 070 641,83 | 0,00 | 0,00 | 0,00 | 0,00 | |
| (B) Barrière simple. Pas d'effet de levier | Nombre de produits | 0 | 0 | 0 | 0 | 0 | |
| | % de l'encours | 0,00 | 0,00 | 0,00 | 0,00 | 0,00 | |
| | Montant en euros | 0,00 | 0,00 | 0,00 | 0,00 | 0,00 | |
| (C) Option d'échange (swaption) | Nombre de produits | 0 | 0 | 0 | 0 | 0 | |
| | % de l'encours | 0,00 | 0,00 | 0,00 | 0,00 | 0,00 | |
| | Montant en euros | 0,00 | 0,00 | 0,00 | 0,00 | 0,00 | |
| (D) Multiplicateur jusqu'à 3 ; multiplicateur jusqu'à 5 capé | Nombre de produits | 0 | 0 | 0 | 0 | 0 | |
| | % de l'encours | 0,00 | 0,00 | 0,00 | 0,00 | 0,00 | |
| | Montant en euros | 0,00 | 0,00 | 0,00 | 0,00 | 0,00 | |
| (E) Multiplicateur jusqu'à 5 | Nombre de produits | 0 | 0 | 0 | 0 | 0 | |
| | % de l'encours | 0,00 | 0,00 | 0,00 | 0,00 | 0,00 | |
| | Montant en euros | 0,00 | 0,00 | 0,00 | 0,00 | 0,00 | |
| (F) Autres types de structures | Nombre de produits | | | | | | 0 |
| | % de l'encours | | | | | | 0,00 |
| | Montant en euros | | | | | | 0,00 |

(1) Cette annexe retrace le stock de dette au 01/01/N après opérations de couverture éventuelles.

IV – ANNEXES

ANNEXES PATRIMONIALES – ETAT DE LA DETTE – DETAIL DES OPERATIONS DE COUVERTURE

B1.5 – DETAIL DES OPERATIONS DE COUVERTURE (1)

| Instruments de couverture (Pour chaque ligne, indiquer le numéro de contrat) | Emprunt couvert | | | Instrument de couverture | | | | | | | | Primes éventuelles | |
|--|-----------------------------------|----------------------------------|---------------------------|-----------------------------|------------------------------|---|---|-----------------------------|---------------------------|---|--|---|---|
| | Référence de l'emprunt couvert | Capital restant dû au 01/01/N | Date de fin du contrat | Organisme co-contractant | Type de couverture (3) | Nature de la couverture (change ou taux) | Notionnel de l'instrument de couverture | Date de début du contrat | Date de fin du contrat | Périodicité de règlement des intérêts (4) | Montant des commissions diverses | Primes payées pour l'achat d'option | Primes reçues pour la vente d'option |
| | | | | | | | | | | | | | |
| Taux fixe (total) | | 0,00 | | | | | 0,00 | | | | 0,00 | 0,00 | 0,00 |
| Taux variable simple (total) | | 0,00 | | | | | 0,00 | | | | 0,00 | 0,00 | 0,00 |
| Taux complexe (total) (2) | | 0,00 | | | | | 0,00 | | | | 0,00 | 0,00 | 0,00 |
| Total | | 0,00 | | | | | 0,00 | | | | 0,00 | 0,00 | 0,00 |

(1) Si un instrument couvre plusieurs emprunts, distinguer une ligne par emprunt couvert.

(2) Il s'agit d'un taux variable qui n'est pas défini comme la simple addition d'un taux usuel de référence et d'une marge exprimée en point de pourcentage.

(3) Indiquer s'il s'agit d'un *swap*, d'une option (*cap*, *floor*, *tunnel*, *swaption*).

(4) Indiquer la périodicité de règlement des intérêts : A : annuelle, M : mensuelle, B : bimestrielle, S : semestrielle, T : trimestrielle, X : autre.

IV – ANNEXES

ANNEXES PATRIMONIALES – ETAT DE LA DETTE – DETAIL DES OPERATIONS DE COUVERTURE

IV

B1.5

B1.5 – DETAIL DES OPERATIONS DE COUVERTURE (1) (suite)

| Instruments de couverture (Pour chaque ligne, indiquer le numéro de contrat) | Effet de l'instrument de couverture | | | | | | | | |
|--|-------------------------------------|--------------|-----------------------|---------------|----------------|---|----------------|----------------------------------|----------------------------------|
| | Référence de l'emprunt couvert | Taux payé | | Taux reçu (7) | | Charges et produits constatés depuis l'origine du contrat | | Catégorie d'emprunt (8) | |
| | | Index (5) | Niveau de taux (6) | Index | Niveau de taux | Charges c/668 | Produits c/768 | Avant opération de couverture | Après opération de couverture |
| Taux fixe (total) | | | | | | 0,00 | 0,00 | | |
| Taux variable simple (total) | | | | | | 0,00 | 0,00 | | |
| Taux complexe (total) (2) | | | | | | 0,00 | 0,00 | | |
| Total | | | | | | 0,00 | 0,00 | | |

(5) Indiquer l'index utilisé ou la formule de taux.

(6) Pour les emprunts à taux variable, indiquer le niveau à la date de vote du budget.

(7) A compléter si l'instrument de couverture est un *swap*.

(8) Catégorie d'emprunt. Exemple A-1 (cf. la classification des emprunts suivant la typologie de la circulaire IOCB1015077C du 25 juin 2010 sur les produits financiers offerts aux collectivités territoriales).

IV – ANNEXES

ANNEXES PATRIMONIALES – ETAT DE LA DETTE – DETTE POUR FINANCER L'EMPRUNT D'UN AUTRE ORGANISME

B1.6 – DETTE POUR FINANCER L'EMPRUNT D'UN AUTRE ORGANISME (1)

| REPARTITION PAR PRÊTEUR | Dettes en capital à l'origine (2) | Dettes en capital au 01/01/N | Annuité à payer au cours de l'exercice | Dont | |
|--|-----------------------------------|------------------------------|---|--------------|---------|
| | | | | Intérêts (3) | Capital |
| TOTAL | 0,00 | 0,00 | 0,00 | 0,00 | 0,00 |
| <u>Auprès des organismes de droit privé</u> | 0,00 | 0,00 | 0,00 | 0,00 | 0,00 |
| <u>Auprès des organismes de droit public</u> | 0,00 | 0,00 | 0,00 | 0,00 | 0,00 |
| <u>Dettes provenant d'émissions obligataires (ex : émissions publiques ou privées)</u> | 0,00 | 0,00 | 0,00 | 0,00 | 0,00 |

(1) Il s'agit des cas où une collectivité ou un établissement public accepte de prendre en charge l'emprunt au profit d'un autre organisme sans qu'il y ait pour autant transfert du contrat.

(2) La dette en capital à l'origine correspond à la part de dette prise en charge par la collectivité.

(3) Il s'agit des intérêts dus au titre du contrat initial et comptabilisés à l'article 66111 et des intérêts éventuels dus au titre du contrat d'échange et comptabilisés à l'article 668.



IV – ANNEXES

ANNEXES PATRIMONIALES – ETAT DE LA DETTE – AUTRES DETTES

B1.7 – AUTRES DETTES

(Issues des engagements juridiques pris autres que ceux destinés à financer la prise en charge d'un emprunt)

| LIBELLES | Montant initial de la dette | Dépenses de l'exercice | Dettes restantes |
|----------|-----------------------------|------------------------|------------------|
|----------|-----------------------------|------------------------|------------------|

IV – ANNEXES

ANNEXES PATRIMONIALES – METHODES UTILISEES POUR LES AMORTISSEMENTS

METHODES UTILISEES POUR LES AMORTISSEMENTS

| Procédure d'amortissement (linéaire, dégressif, variable) | CHOIX DE L'ASSEMBLEE | | Délibération du |
|--|---|--------------------------|-----------------|
| | Biens de faible valeur - Seuil unitaire en deçà duquel les immobilisations de peu de valeur s'amortissent sur un an : 1000.00 € | | 07-11-2023 |
| | Catégories de biens amortis | Durée (en années) | |
| L | 202 Frais réalisation documents urbanisme et numérisation cadast | 10 | 07/11/2023 |
| L | 2031 Frais d'études | 5 | 07/11/2023 |
| L | 2032 Frais de recherche et de développement | 5 | 07/11/2023 |
| L | 2033 Frais d'insertion | 5 | 07/11/2023 |
| L | 2041 Organismes de transport - Subv. d'équipement versées | 30 | 07/11/2023 |
| L | 20411 Etat - Subv.d'équipement versées aux org. Publics | 30 | 07/11/2023 |
| L | 204111 Etat - Biens mobiliers, matériel et études | 5 | 07/11/2023 |
| L | 204112 Etat - Bâtiments et installations | 30 | 07/11/2023 |
| L | 204113 Etat - Projets d'infrastructures d'intérêt national | 40 | 07/11/2023 |
| L | 204114 Subv.Etat - Voirie | 40 | 07/11/2023 |
| L | 204115 Subv. Etat - Monuments historiques | 40 | 07/11/2023 |
| L | 20412 Régions - Subv. d'équipement versées aux org. Publics | 30 | 07/11/2023 |
| L | 204121 Régions - Biens mobiliers, matériel et études | 5 | 07/11/2023 |
| L | 204122 Régions - Bâtiments et installations | 30 | 07/11/2023 |
| L | 204123 Régions - Projets d'infrastructures d'intérêt national | 40 | 07/11/2023 |
| L | 20413 Départements - Subv.d'équipement versées aux org. Publics | 30 | 07/11/2023 |
| L | 204131 Départements - Biens mobiliers, matériel et études | 5 | 07/11/2023 |
| L | 204132 Départements - Bâtiments et installations | 30 | 07/11/2023 |
| L | 204133 Départements - Projets infrastructures d'intérêt national | 40 | 07/11/2023 |
| L | 20414 Communes - Subv. d'équipement versées aux org. publics | 30 | 07/11/2023 |
| L | 2041411 Communes du GFP - Biens mobiliers, matériel et études | 5 | 07/11/2023 |
| L | 2041412 Communes du GFP - Bâtiments et installations | 30 | 07/11/2023 |
| L | 2041413 Communes GFP-Projets infrastructures d'intérêt national | 40 | 07/11/2023 |
| L | 2041481 Autres communes - Biens mobiliers, matériel et études | 5 | 07/11/2023 |
| L | 2041482 Autres communes - Bâtiments et installations | 30 | 07/11/2023 |
| L | 2041483 Autres communes-Projets infrastructures intérêt national | 40 | 07/11/2023 |
| L | 20415 Groupement de coll. - Subv. équi.versées aux org. publics | 30 | 07/11/2023 |
| L | 2041511 GFP de rattachement-Biens mobiliers, matériel et études | 5 | 07/11/2023 |
| L | 2041512 GFP de rattachement - Bâtiments et installations | 30 | 07/11/2023 |
| L | 2041513 GFP rattachement-Projets infrastructure intérêt national | 40 | 07/11/2023 |
| L | 20415311 CDE - Biens mobiliers, matériel et études | 5 | 07/11/2023 |



| Procédure d'amortissement (linéaire, dégressif, variable) | CHOIX DE L'ASSEMBLEE | | |
|--|--|----|------------|
| L | 20415312 CDE - Bâtiments et installations | 15 | 07/11/2023 |
| L | 20415313 CDE - Projets d'infrastructures d'intérêt national | 30 | 07/11/2023 |
| L | 20415321 CCAS - Biens mobiliers, matériel et études | 5 | 07/11/2023 |
| L | 20415322 CCAS - Bâtiments et installations | 15 | 07/11/2023 |
| L | 20415323 CCAS - Projets d'infrastructures d'intérêt national | 30 | 07/11/2023 |
| L | 20415331 SPA - Biens mobiliers, matériel et études | 5 | 07/11/2023 |
| L | 20415332 SPA - Bâtiments et installations | 15 | 07/11/2023 |
| L | 20415333 SPA - Projets d'infrastructures d'intérêt national | 30 | 07/11/2023 |
| L | 20415341 SPIC - Biens mobiliers, matériel et études | 5 | 07/11/2023 |
| L | 20415342 SPIC - Bâtiments et installations | 15 | 07/11/2023 |
| L | 20415343 SPIC - Projets d'infrastructures d'intérêt national | 30 | 07/11/2023 |
| L | 2041581 Autres groupements - Biens mobiliers, matériel et études | 5 | 07/11/2023 |
| L | 2041582 Autres groupements - Bâtiments et installations | 30 | 07/11/2023 |
| L | 2041583 Autres groupements-Projets infrastructure intérêt national | 40 | 07/11/2023 |
| L | 204161 Caisse des Ecoles - Subv. équip. versées aux org. publics | 5 | 07/11/2023 |
| L | 2041611 CDE - Biens mobiliers, matériel et études | 5 | 07/11/2023 |
| L | 2041612 CDE - Bâtiments et installations | 15 | 07/11/2023 |
| L | 2041613 CDE - Projets d'infrastructures d'intérêt national | 30 | 07/11/2023 |
| L | 204162 CCAS - Subv. d'équipement versées aux org. publics | 5 | 07/11/2023 |
| L | 2041621 CCAS - Biens mobiliers, matériel et études | 5 | 07/11/2023 |
| L | 2041622 CCAS - Bâtiments et installations | 15 | 07/11/2023 |
| L | 2041623 CCAS - Projets d'infrastructures d'intérêt national | 30 | 07/11/2023 |
| L | 204163 SPA - Subv. d'équipement versées aux org. publics | 5 | 07/11/2023 |
| L | 2041631 SPA - Biens mobiliers, matériel et études | 5 | 07/11/2023 |
| L | 2041632 SPA - Bâtiments et installations | 15 | 07/11/2023 |
| L | 2041633 SPA - Projets d'infrastructures d'intérêt national | 30 | 07/11/2023 |
| L | 204164 SPIC - Subv. d'équipement versées aux org. publics | 5 | 07/11/2023 |
| L | 2041641 SPIC - Biens mobiliers, matériel et études | 5 | 07/11/2023 |
| L | 2041642 SPIC - Bâtiments et installations | 15 | 07/11/2023 |
| L | 2041643 SPIC - Projets d'infrastructures d'intérêt national | 30 | 07/11/2023 |
| L | 20417 Autres établ. publics locaux - Subv. d'équipement versées | 5 | 07/11/2023 |
| L | 20417 Organismes de transport - Subv. d'équipement versées | 30 | 07/11/2023 |
| L | 204171 Autres EPL - Biens mobiliers, matériel et études | 5 | 07/11/2023 |
| L | 204172 Autres EPL - Bâtiments et installations | 15 | 07/11/2023 |
| L | 204173 Autres EPL - Projets d'infrastructures d'intérêt national | 30 | 07/11/2023 |
| L | 20418 Subv. d'équipement versées aux autres organismes publics | 30 | 07/11/2023 |
| L | 204181 Autres org publics - Biens mobiliers, matériel et études | 5 | 07/11/2023 |
| L | 204182 Autres org publics - Bâtiments et installations | 30 | 07/11/2023 |



| Procédure d'amortissement (linéaire, dégressif, variable) | CHOIX DE L'ASSEMBLEE | | |
|--|--|----|------------|
| L | 204183 Autres org publics-Projets infrastr. d'intérêt national | 40 | 07/11/2023 |
| L | 2042 Subv. d'équipement versées aux personnes de droit privé | 30 | 07/11/2023 |
| L | 20421 Privé - Biens mobiliers, matériel et études | 5 | 07/11/2023 |
| L | 20422 Privé - Bâtiments et installations | 30 | 07/11/2023 |
| L | 20423 Privé - Projets d'infrastructures d'intérêt national | 40 | 07/11/2023 |
| L | 2043 Subventions aux éts scolaires publics pour dép. d'équipeme | 30 | 07/11/2023 |
| L | 20431 Subv. éts scol. - Biens mobiliers, matériel et études | 5 | 07/11/2023 |
| L | 20432 Subv. éts scol. - Bâtiments et installations | 30 | 07/11/2023 |
| L | 20433 Subv. éts scol. - Projets d'infrastructure d'intérêt natio | 40 | 07/11/2023 |
| L | 20441 Organismes publics - Subventions d'équipement en nature | 30 | 07/11/2023 |
| L | 204411 Subv nature org publics-Biens mobiliers, matériel, études | 5 | 07/11/2023 |
| L | 204412 Subv nature org publics - Bâtiments et installations | 30 | 07/11/2023 |
| L | 204413 Subv nature org public-Projet infrastr. intérêt national | 40 | 07/11/2023 |
| L | 20442 Personnes de droit privé - Subv. d'équipement en nature | 30 | 07/11/2023 |
| L | 204421 Subv nature privé - Biens mobiliers, matériel et études | 5 | 07/11/2023 |
| L | 204422 Subv nature privé - Bâtiments et installations | 30 | 07/11/2023 |
| L | 204423 Subv nature privé-Projets infrastructure intérêt national | 40 | 07/11/2023 |
| L | 2045 Subventions d'équipement versées aux tiers(fonds européens) | 5 | 07/11/2023 |
| L | 2046 Attribution de compensation d'Investissement | 30 | 07/11/2023 |
| L | 2051 Concessions et droits similaires | 5 | 07/11/2023 |
| L | 2087 Immobilisations incorporelles reçues par mise à disposition | 5 | 07/11/2023 |
| L | 2088 Autres immobilisations incorporelles | 5 | 07/11/2023 |
| L | 2121 Plantations d'arbres et d'arbustes | 20 | 07/11/2023 |
| L | 21321 Constructions immeubles de rapport | 15 | 07/11/2023 |
| L | 21328 Autres bâtiments privés | 15 | 07/11/2023 |
| L | 2138 Autres constructions | 15 | 07/11/2023 |
| L | 21568 Autre matériel et outillage d'incendie & de défense civile | 10 | 07/11/2023 |
| L | 21571 Matériel roulant - Voirie | 10 | 07/11/2023 |
| L | 21572 Matériel technique scolaire | 10 | 07/11/2023 |
| L | 215731 Matériel roulant - Voirie | 10 | 07/11/2023 |
| L | 215738 Autre matériel et outillage de voirie | 10 | 07/11/2023 |
| L | 215741 Installations, matériel et outillage cantines scolaires | 10 | 07/11/2023 |
| L | 215742 Installations, matériel et outillage colonies de vacances | 10 | 07/11/2023 |
| L | 21578 Autre matériel et outillage de voirie | 10 | 07/11/2023 |
| L | 21578 Autre matériel technique | 10 | 07/11/2023 |
| L | 2158 Autres installations, matériel et outillage techniques | 10 | 07/11/2023 |
| L | 2181 Installations générales, agencements et aménagements divers | 20 | 07/11/2023 |
| L | 21828 Autres matériels de transport | 8 | 07/11/2023 |

Envoyé en préfecture le 21/04/2026
 Reçu en préfecture le 21/04/2026
 Publié le
 ID : 049-200084903-20260420-DCM2026_060-BF



| Procédure d'amortissement (linéaire, dégressif, variable) | CHOIX DE L'ASSEMBLEE | | |
|--|--|----|------------|
| L | 21831 Matériel informatique scolaire | 3 | 07/11/2023 |
| L | 21838 Autre matériel informatique | 3 | 07/11/2023 |
| L | 21841 Matériel de bureau et mobilier scolaire | 10 | 07/11/2023 |
| L | 21848 Autre matériel de bureau et mobilier | 10 | 07/11/2023 |
| L | 2185 Matériel de téléphonie | 5 | 07/11/2023 |
| L | 2186 Cheptel | 10 | 07/11/2023 |
| L | 2188 Autres immobilisations corporelles | 15 | 07/11/2023 |
| L | 21352 -Install générales .. des constructions - Bâtiments privés | 15 | 04/11/2025 |

IV – ANNEXES

ANNEXES PATRIMONIALES – ETAT DES PROVISIONS CONSTITUEES AU 01/01/N

PROVISIONS CONSTITUEES AU 01/01/N

| Nature de la provision | Montant de la provision de l'exercice (1) A | Date de constitution de la provision | Montant des provisions constituées au 01/01/N B | Montant total des provisions constituées C = A + B | Montant des reprises de l'exercice D | SOLDE E = C - D |
|--|--|--------------------------------------|--|---|---|--------------------|
| PROVISIONS SEMI-BUDGETAIRES (2) | | | | | | |
| Provisions pour risques et charges (3) | 0,00 | | 0,00 | 0,00 | 0,00 | 0,00 |
| Provisions pour litiges | 0,00 | | 0,00 | 0,00 | 0,00 | 0,00 |
| Provisions pour pertes de change | 0,00 | | 0,00 | 0,00 | 0,00 | 0,00 |
| Provisions pour gros entretiens ou grandes révisions | 0,00 | | 0,00 | 0,00 | 0,00 | 0,00 |
| Provisions pour garanties d'emprunt | 0,00 | | 0,00 | 0,00 | 0,00 | 0,00 |
| Autres provisions pour risques | 0,00 | | 0,00 | 0,00 | 0,00 | 0,00 |
| Dépréciations (3) | 0,00 | | 0,00 | 0,00 | 0,00 | 0,00 |
| - des immobilisations | 0,00 | | 0,00 | 0,00 | 0,00 | 0,00 |
| - des stocks et encours | 0,00 | | 0,00 | 0,00 | 0,00 | 0,00 |
| - des comptes de tiers | 0,00 | | 0,00 | 0,00 | 0,00 | 0,00 |
| - des comptes financiers | 0,00 | | 0,00 | 0,00 | 0,00 | 0,00 |
| Total des provisions semi-budgétaires | 0,00 | | 0,00 | 0,00 | 0,00 | 0,00 |
| PROVISIONS BUDGETAIRES (2) | | | | | | |
| Provisions pour risques et charges (3) | 0,00 | | 36 398,23 | 36 398,23 | 6 398,23 | 30 000,00 |
| Provisions pour litiges | 0,00 | | 0,00 | 0,00 | 0,00 | 0,00 |
| Provisions pour pertes de change | 0,00 | | 0,00 | 0,00 | 0,00 | 0,00 |
| Provisions pour gros entretiens ou grandes révisions | 0,00 | | 0,00 | 0,00 | 0,00 | 0,00 |
| Provisions pour garanties d'emprunt | 0,00 | | 0,00 | 0,00 | 0,00 | 0,00 |
| Autres provisions pour risques | 0,00 | | 36 398,23 | 36 398,23 | 6 398,23 | 30 000,00 |
| Provisions risque sinistres | 0,00 | 17/12/2024 | 23 804,42 | 23 804,42 | 6 398,23 | 17 406,19 |
| Provisions pour CET | 0,00 | 01/01/2025 | 9 000,00 | 9 000,00 | 0,00 | 9 000,00 |
| Provisions pour créances douteuses | 0,00 | 01/01/2025 | 3 593,81 | 3 593,81 | 0,00 | 3 593,81 |
| Dépréciations (3) | 0,00 | | 0,00 | 0,00 | 0,00 | 0,00 |
| - des immobilisations | 0,00 | | 0,00 | 0,00 | 0,00 | 0,00 |

Envoyé en préfecture le 21/04/2026
 Reçu en préfecture le 21/04/2026
 Publié le 21/04/2026
 ID : 049-200084903-20260420-DCM2026_060-BF



| Nature de la provision | Montant de la provision de l'exercice (1) A | Date de constitution de la provision | Montant des provisions constituées au 01/01/N B | Montant total des provisions constituées C = A + B | Montant des reprises D | E = C - D |
|---|--|--------------------------------------|--|---|---------------------------|------------------|
| - des stocks et encours | 0,00 | | 0,00 | 0,00 | 0,00 | 0,00 |
| - des comptes de tiers | 0,00 | | 0,00 | 0,00 | 0,00 | 0,00 |
| - des comptes financiers | 0,00 | | 0,00 | 0,00 | 0,00 | 0,00 |
| Total des provisions budgétaires | 0,00 | | 36 398,23 | 36 398,23 | 6 398,23 | 30 000,00 |
| TOTAL PROVISIONS | 0,00 | | 36 398,23 | 36 398,23 | 6 398,23 | 30 000,00 |

(1) Provision nouvelle ou abondement d'une provision déjà constituée.

(2) A renseigner selon que la collectivité applique le régime des provisions semi-budgétaires ou budgétaires, conformément aux dispositions législatives et réglementaires afférentes.

(3) Indiquer l'objet de la provision (exemples : provision pour litiges au titre du procès, provisions pour dépréciation des immobilisations de l'équipement).

S²LO

IV

B3.2

IV – ANNEXES

ANNEXES PATRIMONIALES – ETALEMENT DES PROVISIONS

B3.2 – ETALEMENT DES PROVISIONS (1)

| Nature de la provision | Objet | Montant total de la provision à constituer | Durée | Montant des provisions constituées au 01/01/N | Provision constituée au titre de l'exercice | Montant restant à provisionner |
|------------------------|-------|--|-------|---|---|--------------------------------|
|------------------------|-------|--|-------|---|---|--------------------------------|

(1) Il s'agit des provisions figurant dans le tableau précédent « Etat des provisions » qui font l'objet d'un étalement, conformément aux dispositions législatives et réglementaires applicables à la collectivité.

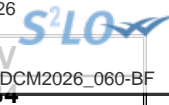

IV – ANNEXES

ANNEXES PATRIMONIALES – ETAT DES CHARGES TRANSFEREES

ETAT DES CHARGES TRANSFEREES

| Exercice | Nature de la dépense transférée | Durée de l'étalement (en mois) | Date de la délibération | Montant de la dépense transférée au compte 481 (I) | Montant amorti au titre des exercices précédents (II) | Montant de la dotation aux amortissements de l'exercice (c/6812) (III) | Solde (1) |
|--------------|---------------------------------|--------------------------------|-------------------------|--|---|--|-------------|
| TOTAL | | | | 0,00 | 0,00 | 0,00 | 0,00 |

(1) Correspond au montant de la charge restant à amortir = I – (II + III).

| Exercice | Nature de la dépense transférée | Durée de l'étalement (en mois) | Date de la délibération | Montant de la dépense transférée au compte 481 (I) | Montant amorti au titre des exercices précédents (II) | Montant de la dotation aux amortissements de l'exercice (c/6862) (III) | Solde (1) |
|--------------|---------------------------------|--------------------------------|-------------------------|--|---|--|-------------|
| TOTAL | | | | 0,00 | 0,00 | 0,00 | 0,00 |

(1) Correspond au montant de la charge restant à amortir = I – (II + III).

S²LOIV
DS

IV – ANNEXES

ANNEXES PATRIMONIALES – DETAIL DES OPERATIONS POUR COMPTE DE TIERS

CHAPITRE D'OPERATIONS POUR COMPTE DE TIERS (Détail) (1)

| N° opération : 454103 | Intitulé de l'opération : TRAVAUX D'OFFICE LOGEMENT INDIGNE | | | Date de la délibération : | |
|---|---|-------------|------------------------|---------------------------|--|
| | Pour mémoire réalisations cumulées au 01/01/N (2) | RAR N-1 (3) | Nouveaux crédits votés | Total (4) | |
| DEPENSES (a) | 0,00 | 0,00 | 10 000,00 | 10 000,00 | |
| <i>040 Travaux réalisés par le personnel du mandataire (contrepartie 791)</i> | 0,00 | 0,00 | 0,00 | 0,00 | |
| <i>041 Opérations d'ordre à l'intérieur de la section</i> | 0,00 | 0,00 | 10 000,00 | 10 000,00 | |
| Annulations sur dépenses (c) (6) | 0,00 | 0,00 | 0,00 | 0,00 | |
| Dépenses nettes (a – c) | 0,00 | 0,00 | 10 000,00 | 10 000,00 | |
| RECETTES (b) | 0,00 | 0,00 | 10 000,00 | 10 000,00 | |
| Financement par le mandant et par d'autres tiers (7) | 0,00 | 0,00 | 0,00 | 0,00 | |
| <i>040 Financement par le mandataire (contrepartie 6742)</i> | 0,00 | 0,00 | 10 000,00 | 10 000,00 | |
| <i>041 Financement par emprunt à la charge du tiers (contrepartie 2763)</i> | 0,00 | 0,00 | 0,00 | 0,00 | |
| Annulations sur recettes (d) (6) | 0,00 | 0,00 | 0,00 | 0,00 | |
| Recettes nettes (b - d) | 0,00 | 0,00 | 10 000,00 | 10 000,00 | |

(1) Ouvrir un cadre par opération pour compte de tiers.

(2) Ensemble des réalisations connues (hors restes à réaliser).

(3) A remplir uniquement en cas de reprise des résultats anticipés ou définitifs de l'exercice précédent.

(4) Total = Restes à réaliser N-1 + Nouveaux crédits votés.

(5) Inscrire le chapitre et la nature des travaux.

(6) Le chapitre 45 doit être détaillé conformément au plan de comptes, tant en dépenses qu'en recettes.

(7) Indiquer le chapitre.

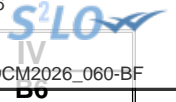

IV – ANNEXES

ANNEXES PATRIMONIALES – ETAT DES PRETS

Prêts (compte 274)

| Bénéficiaires | Date de la délibération | Encours restant dû au 01/01/N | Montant de l'annuité à recouvrer | | ICNE de l'exercice |
|---------------------------------|-------------------------|-------------------------------|----------------------------------|----------|--------------------|
| | | | Capital | Intérêts | |
| Assortis d'intérêts (total) | | 0,00 | 0,00 | 0,00 | 0,00 |
| Non assortis d'intérêts (total) | | 0,00 | 0,00 | | |

IV – ANNEXES**ANNEXES PATRIMONIALES – ENGAGEMENTS HORS BILAN****ETAT SYNTHETIQUE DES ENGAGEMENTS DONNES**

| Article | | Dettes en capital à l'origine | Dettes en capital au 01/01/N | Annuité à verser au cours de l'exercice |
|-------------|--|-------------------------------|------------------------------|---|
| 8015 | Emprunts garantis (1) | 9 010 406,88 | 5 519 465,49 | |
| 8016 | Contrats de crédit-bail (2) | 0,00 | 0,00 | 0,00 |
| 8017 | Subvention à verser en annuité (3) | 0,00 | 0,00 | 0,00 |
| 8018 | Autres engagements donnés | | | |
| | Marchés de partenariat (4) | | 0,00 | 0,00 |
| | Au profit d'organismes publics (3) | 1 822 749,00 | 1 576 683,00 | 148 000,00 |
| | Au profit d'organismes privés (3) | 0,00 | 0,00 | 0,00 |
| | Dans le cadre d'une délégation de service public (3) | 0,00 | 0,00 | 0,00 |
| | Engagements liés à des opérations d'urbanisme et d'aménagement (3) | 0,00 | 0,00 | 0,00 |

(1) A compléter depuis l'état des emprunts garantis.

(2) A compléter depuis l'état des contrats de crédit-bail.

(3) A compléter depuis l'état des autres engagements données.

(4) A compléter depuis l'état des marchés de partenariat.

IV – ANNEXES**ANNEXES PATRIMONIALES – ENGAGEMENTS HORS BILAN****ETAT SYNTHETIQUE DES ENGAGEMENTS RECUS (1)**

| Article | | Créance en capital à l'origine | Créance en capital au 01/01/N | Annuité à recevoir au cours de l'exercice |
|---------|--|--------------------------------|-------------------------------|---|
| 8026 | Redevance de crédit-bail à recevoir (crédit-bail immobilier) | 0,00 | 0,00 | 0,00 |
| 8027 | Subvention à recevoir par annuité | 0,00 | 0,00 | 0,00 |
| 8028 | Autres engagements reçus | | | |
| | Recette grevée d'affectation spéciale (2) | | 0,00 | |
| | Engagements reçus des entreprises | 0,00 | 0,00 | 0,00 |
| | A l'exception de ceux reçus des entreprises | 0,00 | 0,00 | 0,00 |

(1) A remplir depuis l'état relatif aux autres engagements reçus.

(2) A remplir depuis l'état relatif aux recettes grevées d'affectation spéciale. Le montant de la créance en capital au 01/01/N correspond au reste à employer au 01/01/N, l'annuité à recevoir au cours de l'exercice correspond au solde entre les restes à employer au 01/01/N et les restes à employer au 31/12/N.

IV – ANNEXES

ANNEXES PATRIMONIALES – ENGAGEMENTS HORS BILAN

ETAT DES EMPRUNTS GARANTIS

| Désignation du bénéficiaire | Année de mobilisation et profil d'amortissement de l'emprunt (1) | | Objet de l'emprunt garanti | Organisme prêteur ou chef de file | Montant initial | Capital restant dû au 01/01/N | Durée résiduelle | Périodicité des remboursements (2) | Taux initial | | | Taux à la date de vote du budget (6) | | | Catégorie d'emprunt (7) | Indices ou devises pouvant modifier l'emprunt | Annuité garantie au cours de l'exercice | |
|---|--|----------------------|--|------------------------------------|---------------------|-------------------------------|------------------|------------------------------------|--------------|-----------|--------------------|--------------------------------------|-----------|----------------|-------------------------|---|---|------------|
| | Année | Profil | | | | | | | Taux (3) | Index (4) | Taux actuariel (5) | Taux (3) | Index (4) | Niveau de taux | | | En intérêts (8) | En capital |
| Total des emprunts contractés par des collectivités ou des EP (hors logements sociaux) | | | | | 0,00 | 0,00 | | | | | | | | | | 0,00 | 0,00 | |
| Total des emprunts autres que ceux contractés par des collectivités ou des EP (hors logements sociaux) | | | | | 735 339,43 | 719 230,26 | | | | | | | | | | 16 696,13 | 71 507,83 | |
| ALTER PUBLIC | 2025 | X Echéance constante | CHAT LOTISSEMENT LA BAUMERIE | CREDIT MUTUEL | 350 000,00 | 333 890,83 | 4,42 | T | F | 3,450 | F | 3,450 | - | | 10 673,55 | 65 838,13 | | |
| PODELIHA | 2025 | X Echéance constante | CHAT CONSTRUCTION 4 LOGEMENTS SEDENTARISATION GENS DU VOYAGE | CAISSE DES DEPOTS ET CONSIGNATIONS | 150 000,00 | 150 000,00 | 49,08 | A | F | 2,000 | F | 0,000 | - | | 3 000,00 | 1 773,48 | | |
| PODELIHA | 2025 | C | CHAT CONSTRUCTION 4 LOGEMENTS SEDENTARISATION GENS DU VOYAGE | CAISSE DES DEPOTS ET CONSIGNATIONS | 235 339,43 | 235 339,43 | 39,08 | A | F | 2,000 | F | 0,000 | - | | 3 022,58 | 3 896,22 | | |
| Total des emprunts contractés pour des opérations de logement social | | | | | 8 275 067,45 | 4 800 235,23 | | | | | | | | | 100 562,43 | 353 201,99 | | |
| ALTER PUBLIC | 2019 | X Echéance constante | CHAMPIGNE ALTER CITE Domaine de la Coudre | CAISSE EPARGNE BRETAGNE | 500 000,00 | 129 655,55 | 1,33 | T | F | 1,410 | F | 1,410 | - | | 1 439,61 | 73 697,64 | | |



| Désignation du bénéficiaire | Année de mobilisation et profil d'amortissement de l'emprunt (1) | | Objet de l'emprunt garanti | Organisme prêteur ou chef de file | Montant initial | Capital restant dû au 01/01/N | Durée résiduelle | Périodicité des remboursements (2) | Taux initial | | | Taux à la date de vote du budget (6) | | | Catégorie d'emprunt (7) | devises pouvant modifier l'emprunt | Exercice | |
|-----------------------------|--|------------------------|---|------------------------------------|-----------------|-------------------------------|------------------|------------------------------------|--------------|-----------|--------------------|--------------------------------------|-----------|----------------|-------------------------|------------------------------------|-----------------|------------|
| | Année | Profil | | | | | | | Taux (3) | Index (4) | Taux actuariel (5) | Taux (3) | Index (4) | Niveau de taux | | | En intérêts (8) | En capital |
| | | | | | | | | | | | | | | | | | | |
| ALTER PUBLIC | 2019 | X Echéance constante | CHAMPIGNE ALTER CITES Domaine de la Coudre | CREDIT MUTUEL | 804 624,96 | 37 716,17 | 0,17 | T | F | 1,180 | F | 1,180 | - | | 111,26 | 37 716,17 | | |
| CASTORS D'ANJOU | 2011 | X Echéance progressive | CHAMPIGNE CASTORS DANJOU | CAISSE DES DEPOTS ET CONSIGNATIONS | 510 885,99 | 375 990,77 | 23,25 | A | F | 1,850 | F | 1,850 | - | | 6 955,83 | 9 890,33 | | |
| CASTORS D'ANJOU | 2011 | X Echéance progressive | CHAMPIGNE CASTORS DANJOU | CAISSE DES DEPOTS ET CONSIGNATIONS | 123 777,00 | 86 541,44 | 23,25 | A | F | 1,050 | F | 1,050 | -1 | | 908,69 | 2 589,16 | | |
| EHPAD LES FONTAINES | 2019 | X Echéance constante | CHATEAUNEUF EHPAD LES FONTAINES | CAISSE DES DEPOTS ET CONSIGNATIONS | 540 214,73 | 368 328,28 | 12,17 | A | F | 3,391 | F | 3,391 | - | | 12 490,01 | 22 807,65 | | |
| IMMOBILIERE PODELIHA | 2019 | X Echéance constante | CLHA PODELIHA | CAISSE DES DEPOTS ET CONSIGNATIONS | 11 875,00 | 9 973,76 | 21,75 | A | F | 1,860 | F | 1,860 | - | | 185,51 | 340,39 | | |
| IMMOBILIERE PODELIHA | 2019 | X Echéance constante | CHATEAUNEUF PODELIHA | CAISSE DES DEPOTS ET CONSIGNATIONS | 731 270,45 | 468 763,17 | 11,17 | A | F | 4,200 | F | 4,200 | - | | 19 688,05 | 32 079,37 | | |
| IMMOBILIERE PODELIHA | 2019 | X Echéance constante | CHATEAUNEUF PODELIHA | CAISSE DES DEPOTS ET CONSIGNATIONS | 21 846,53 | 14 902,01 | 11,33 | A | F | 2,950 | F | 2,950 | - | | 439,61 | 1 071,23 | | |
| IMMOBILIERE PODELIHA | 2019 | X Echéance constante | CLHA PODELIHA | CAISSE DES DEPOTS ET CONSIGNATIONS | 12 000,00 | 11 188,12 | 22,75 | A | F | 1,860 | F | 1,860 | - | | 208,10 | 329,53 | | |
| IMMOBILIERE PODELIHA | 2019 | X Echéance constante | CLHA PODELIHA | CAISSE DES DEPOTS ET CONSIGNATIONS | 23 625,00 | 19 842,53 | 22,75 | A | F | 1,860 | F | 1,860 | - | | 369,07 | 648,78 | | |
| IPOLAIS | 2019 | X Echéance constante | CHATEAUNEUF CONSTRUCTION CAJ (Centre Accueil de Jour JONCHERAY) | CREDIT AGRICOLE | 221 423,02 | 109 924,13 | 4,75 | A | F | 2,180 | F | 2,180 | - | | 2 396,35 | 17 347,31 | | |
| PODELIHA | 2019 | X Echéance constante | CONTIGNE Domaine Maugenderies | CAISSE DES DEPOTS ET CONSIGNATIONS | 67 000,00 | 29 162,64 | 6,67 | A | F | 0,000 | F | 0,000 | - | | 0,00 | 4 466,67 | | |
| PODELIHA | 2020 | X Echéance constante | CONTIGNE LOGEMENTS BEGUINAGE PODELIHA | CAISSE DES DEPOTS ET CONSIGNATIONS | 263 000,00 | 214 854,98 | 19,42 | A | F | 0,870 | F | 0,870 | - | | 1 869,24 | 9 881,77 | | |
| PODELIHA | 2019 | X Echéance constante | CONTIGNE LOGEMENTS BEGUINAGE PODELIHA | CAISSE DES DEPOTS ET CONSIGNATIONS | 280 000,00 | 239 393,58 | 19,42 | A | F | 0,250 | F | 0,250 | - | | 598,48 | 11 004,17 | | |



| Désignation du bénéficiaire | Année de mobilisation et profil d'amortissement de l'emprunt (1) | | Objet de l'emprunt garanti | Organisme prêteur ou chef de file | Montant initial | Capital restant dû au 01/01/N | Durée résiduelle | Périodicité des remboursements (2) | Taux initial | | | Taux à la date de vote du budget (6) | | | Catégorie d'emprunt (7) | devises pouvant modifier l'emprunt | exercice | |
|-----------------------------|--|----------------------|--|------------------------------------|-----------------|-------------------------------|------------------|------------------------------------|--------------|-----------|--------------------|--------------------------------------|-----------|----------------|-------------------------|------------------------------------|-----------------|------------|
| | Année | Profil | | | | | | | Taux (3) | Index (4) | Taux actuariel (5) | Taux (3) | Index (4) | Niveau de taux | | | En intérêts (8) | En capital |
| | | | | | | | | | | | | | | | | | | |
| PODELIHA | 2025 | X Echéance constante | CONTRUCTION DE 4 LOGEMENTS LOTISSEMENT LA COUDRE | CAISSE DES DEPOTS ET CONSIGNATIONS | 86 800,00 | 86 800,00 | 38,83 | A | F | 1,300 | F | 1,300 | - | | 1 215,24 | 1 668,24 | | |
| PODELIHA | 2025 | X Echéance constante | CONTRUCTION DE 4 LOGEMENTS LOTISSEMENT LA COUDRE | CAISSE DES DEPOTS ET CONSIGNATIONS | 18 200,00 | 18 200,00 | 38,83 | A | F | 1,300 | F | 1,300 | - | | 254,81 | 349,79 | | |
| PODELIHA | 2025 | X Echéance constante | CONTRUCTION DE 4 LOGEMENTS LOTISSEMENT LA COUDRE | CAISSE DES DEPOTS ET CONSIGNATIONS | 246 400,00 | 246 400,00 | 38,83 | A | F | 2,300 | F | 2,300 | - | | 4 765,84 | 3 820,73 | | |
| PODELIHA | 2025 | X Echéance constante | CONTRUCTION DE 4 LOGEMENTS LOTISSEMENT LA COUDRE | CAISSE DES DEPOTS ET CONSIGNATIONS | 53 200,00 | 53 200,00 | 38,83 | A | F | 2,300 | F | 2,300 | - | | 1 028,99 | 824,93 | | |
| PODELIHA | 2019 | X Echéance constante | CHERRE Domaine des Noisetiers | CAISSE DES DEPOTS ET CONSIGNATIONS | 58 000,00 | 36 027,77 | 7,67 | A | F | 0,000 | F | 0,000 | - | | 0,00 | 3 866,67 | | |
| PODELIHA | 2019 | X Echéance constante | CONTIGNE LOGEMENTS F BRICHET PODELIHA | CAISSE DES DEPOTS ET CONSIGNATIONS | 120 000,00 | 108 943,85 | 27,58 | A | F | 1,350 | F | 1,350 | - | | 1 470,74 | 2 800,00 | | |
| PODELIHA | 2019 | C | CONTIGNE LOGEMENTS F BRICHET PODELIHA | CAISSE DES DEPOTS ET CONSIGNATIONS | 48 000,00 | 39 082,60 | 17,58 | A | F | 0,500 | F | 0,500 | - | | 195,41 | 1 920,00 | | |
| RESIDENCE LES ACACIAS | 2013 | C | CHAMPIGNE MAISON DE RETRAITE LES ACACIAS | CREDIT MUTUEL | 980 276,79 | 561 355,29 | 12,08 | T | F | 2,470 | F | 2,470 | -1 | | 13 577,00 | 33 513,72 | | |
| UNE FAMILLE UN TOIT | 2019 | X Echéance constante | CHATEAUNEUF UNE FAMILLE UN TOIT | CAISSE DES DEPOTS ET CONSIGNATIONS | 7 519,13 | 1 733,87 | 2,75 | A | F | 4,937 | F | 4,937 | - | | 85,60 | 238,72 | | |
| VAL DE LOIRE HLM | 2010 | X Echéance constante | CHAMPIGNE VAL DE LOIRE HLM | CAISSE DES DEPOTS ET CONSIGNATIONS | 930 000,00 | 693 846,86 | 23,42 | A | F | 1,850 | F | 1,850 | -1 | | 12 836,17 | 21 145,71 | | |
| VAL DE LOIRE HLM | 2010 | X Echéance constante | CHAMPIGNE VAL DE LOIRE HLM | CAISSE DES DEPOTS ET CONSIGNATIONS | 100 000,00 | 82 685,65 | 33,42 | A | F | 1,850 | F | 1,850 | -1 | | 1 529,68 | 1 628,52 | | |
| VAL DE LOIRE HLM | 2010 | X Echéance constante | CHAMPIGNE VAL DE LOIRE HLM | CAISSE DES DEPOTS ET CONSIGNATIONS | 219 999,99 | 139 255,12 | 23,42 | A | F | 0,550 | F | 0,550 | -1 | | 765,90 | 5 377,05 | | |

| Désignation du bénéficiaire | Année de mobilisation et profil d'amortissement de l'emprunt (1) | | Objet de l'emprunt garanti | Organisme prêteur ou chef de file | Montant initial | Capital restant dû au 01/01/N | Durée résiduelle | Périodicité des remboursements (2) | Taux initial | | | Taux à la date de vote du budget (6) | | | Catégorie d'emprunt (7) | devises pouvant modifier l'emprunt | exercice | |
|-----------------------------|--|------------------------|--|------------------------------------|---------------------|-------------------------------|------------------|------------------------------------|--------------|-----------|--------------------|--------------------------------------|-----------|----------------|-------------------------|------------------------------------|-----------------|------------|
| | Année | Profil | | | | | | | Taux (3) | Index (4) | Taux actuariel (5) | Taux (3) | Index (4) | Niveau de taux | | | En intérêts (8) | En capital |
| | | | | | | | | | | | | | | | | | | |
| VAL DE LOIRE HLM | 2013 | C | CHAMPIGNE VAL DE LOIRE HLM | CAISSE DES DEPOTS ET CONSIGNATIONS | 272 499,99 | 211 510,01 | 25,00 | A | F | 0,550 | F | 0,550 | -1 | | 1 163,31 | 6 812,50 | | |
| VAL DE LOIRE HLM | 2013 | C | CHAMPIGNE VAL DE LOIRE | CAISSE DES DEPOTS ET CONSIGNATIONS | 42 500,00 | 36 072,24 | 25,00 | A | F | 0,550 | F | 0,550 | -1 | | 198,40 | 1 062,50 | | |
| VAL DE LOIRE HLM | 2013 | C | CHAMPIGNE VAL DE LOIRE HLM | CAISSE DES DEPOTS ET CONSIGNATIONS | 100 000,00 | 74 228,67 | 26,00 | A | F | 0,550 | F | 0,550 | -1 | | 408,26 | 1 583,89 | | |
| VAL DE LOIRE HLM | 2013 | C | CHAMPIGNE VAL DE LOIRE HLM | CAISSE DES DEPOTS ET CONSIGNATIONS | 15 000,00 | 12 198,36 | 26,00 | A | F | 0,550 | F | 0,550 | -1 | | 67,09 | 161,26 | | |
| VAL DE LOIRE HLM | 2007 | X Echéance progressive | CHERRE VAL DE LOIRE RUE DE LA BOURRELLERIE | CAISSE DES DEPOTS ET CONSIGNATIONS | 17 000,00 | 9 918,40 | 14,58 | A | F | 4,000 | F | 4,000 | -1 | | 396,74 | 482,81 | | |
| VAL DE LOIRE HLM | 2017 | X Echéance progressive | CHERRE VAL DE LOIRE | CAISSE DES DEPOTS ET CONSIGNATIONS | 196 783,73 | 131 111,87 | 11,75 | A | F | 5,800 | F | 5,800 | -1 | | 7 604,49 | 7 134,01 | | |
| VAL DE LOIRE HLM | 2004 | X Echéance progressive | CHERRE RUE DE LA BOURRELLERIE 6L | CAISSE DES DEPOTS ET CONSIGNATIONS | 274 408,23 | 67 228,56 | 3,75 | A | F | 4,200 | F | 4,200 | -1 | | 2 823,60 | 8 847,18 | | |
| VAL DE LOIRE HLM | 2000 | X Echéance progressive | CONTIGNE VAL DE LOIRE | CAISSE DES DEPOTS ET CONSIGNATIONS | 45 734,71 | 10 871,66 | 4,00 | A | F | 3,800 | F | 3,800 | -1 | | 413,12 | 1 993,97 | | |
| VAL DE LOIRE HLM | 2001 | X Echéance progressive | CONTIGNE VAL DE LOIRE | CAISSE DES DEPOTS ET CONSIGNATIONS | 57 930,63 | 24 315,71 | 9,17 | A | F | 2,950 | F | 2,950 | -1 | | 717,31 | 2 001,19 | | |
| VAL DE LOIRE HLM | 1998 | X Echéance progressive | CONTIGNE VAL DEL OIRE | CAISSE DES DEPOTS ET CONSIGNATIONS | 87 858,12 | 20 744,70 | 3,92 | A | F | 3,550 | F | 3,550 | -1 | | 736,44 | 3 831,52 | | |
| VAL DE LOIRE HLM | 2004 | X Echéance progressive | CONTIGNE VAL DE LOIRE | CAISSE DES DEPOTS ET CONSIGNATIONS | 185 413,45 | 18 266,91 | 0,50 | A | F | 3,550 | F | 3,550 | -1 | | 648,48 | 18 266,91 | | |
| TOTAL GENERAL | | | | | 9 010 406,88 | 5 519 465,49 | | | | | | | | | 117 258,56 | 424 709,82 | | |

(1) Indiquer C pour amortissement constant, P pour amortissement progressif, F pour in fine, X pour autres (à préciser).

(2) Indiquer la périodicité des remboursements A : annuelle ; B : bimestrielle ; T : trimestrielle ; X : autre.

(3) Type de taux d'intérêt : F : fixe ; V : variable simple ; C : complexe ; R : préfixé (c'est-à-dire un taux variable qui n'est pas seulement défini comme la simple addition d'un taux usuel de référence et d'une marge exprimée en point de pourcentage).

(4) Indiquer le type d'index (ex. EURIBOR 3 mois ...).

(5) Taux annuel, tous frais compris.

(6) Taux hors opération de couverture. Pour les emprunts à taux variable, indiquer le niveau à la date de vote du budget.

- (7) Catégorie d'emprunt hors opération de couverture. Exemple A-1 (cf. la classification des emprunts suivant la typologie de la circulaire IOCB1015077C du 25 juin 2010 sur les produits financiers offerts aux collectivités territoriales).
- (8) Il s'agit des intérêts dus au titre du contrat initial et comptabilisés à l'article 66111 « Intérêts réglés à l'échéance » (intérêts décaissés).

Envoyé en préfecture le 21/04/2026

Reçu en préfecture le 21/04/2026

Publié le



ID : 049-200084903-20260420-DCM2026_060-BF

IV – ANNEXES**ANNEXES PATRIMONIALES – ENGAGEMENTS HORS BILAN****CALCUL DU RATIO D'ENDETTEMENT RELATIF AUX GARANTIES D'EMPRUNT**

| Calcul du ratio (1) | Valeur en euros | |
|---|--------------------------|---------------------|
| Total des annuités déjà garanties à échoir dans l'exercice (2) | A | 453 764,42 |
| Total des premières annuités entières des nouvelles garanties de l'exercice (2) | B | 0,00 |
| Annuité nette de la dette de l'exercice (3) | C | 531 870,00 |
| Provisions pour garanties d'emprunts | D | 0,00 |
| Total des annuités d'emprunts garantis de l'exercice | I = A + B + C - D | 985 634,42 |
| Recettes réelles de fonctionnement | II | 8 890 967,05 |
| Part des garanties d'emprunt accordées au titre de l'exercice en % (4) | I / II | 11,09 |

(1) Ratio défini aux articles L. 4253-1 ou L. 3231-4 ou L. 2252-1 du CGCT, conformément aux dispositions législatives applicables à la collectivité.

(2) Hors opérations visées par l'article L. 4253-2 ou L. 3231-4-1 ou L. 2252-2 du CGCT, conformément aux dispositions législatives applicables à la collectivité.

(3) Cf. définition de l'article D. 1511-30 du CGCT.

(4) Les garanties d'emprunt accordées au titre d'un exercice ne doivent pas représenter plus de 50 % des recettes réelles de fonctionnement de ce même exercice.

IV – ANNEXES**ANNEXES PATRIMONIALES – ENGAGEMENTS HORS BILAN****ETAT DES CONTRATS DE CREDIT-BAIL RESTANT A COURIR (MOBILIER ET IMMOBILIER)**

| Type et nature du bien ayant fait l'objet du contrat | Exercice d'origine du contrat | Désignation du crédit bailleur | Durée du contrat (en mois) | Montant de la redevance de l'exercice | Montant de la redevance sur la totalité du contrat | Montant des redevances restant à courir | | | | | Cumul restant (exercice N+5 et suivants) | Total (1) |
|--|-------------------------------|--------------------------------|----------------------------|---------------------------------------|--|---|------|------|------|------|--|-----------|
| | | | | | | N+1 | N+2 | N+3 | N+4 | | | |
| Crédits-bails mobiliers | | | | | 0,00 | 0,00 | 0,00 | 0,00 | 0,00 | 0,00 | 0,00 | 0,00 |
| Crédits-bails immobiliers | | | | 0,00 | 0,00 | 0,00 | 0,00 | 0,00 | 0,00 | 0,00 | 0,00 | 0,00 |
| Total | | | | 0,00 | 0,00 | 0,00 | 0,00 | 0,00 | 0,00 | 0,00 | 0,00 | 0,00 |

(1) Total = (N+1, N+2, N+3, N+4) + cumul restant.

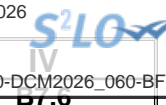

IV – ANNEXES

ANNEXES PATRIMONIALES – ENGAGEMENTS HORS BILAN

ETAT DES MARCHES DE PARTENARIAT

| Libellé du contrat | Année de signature du marché | Organismes cocontractants | Nature des prestations prévues par le marché | Durée du marché (en mois) | Date fin de marché | Date mise en service équipement | Montant total prévu au titre du marché (TTC) | Annuité versée sur l'exercice | Montant de la rémunération du cocontractant restant à verser pour la durée restante du marché de partenariat (3) | | | | |
|--|------------------------------|---------------------------|--|---------------------------|--------------------|---------------------------------|--|-------------------------------|--|-----------------------|------------------------|----------------------|--------------------|
| | | | | | | | | | Part investissement | | Part fonctionnement II | Part financement III | TOTAL I + II + III |
| | | | | | | | | | Part totale (4) | Dont part nette (5) I | | | |
| Marchés de partenariat (1) | | | | | | | | | | | | | |
| SOUS-TOTAL | | | | | | | 0,00 | 0,00 | 0,00 | 0,00 | 0,00 | 0,00 | 0,00 |
| Marchés globaux de performance énergétiques avec tiers de financement (2) | | | | | | | | | | | | | |
| SOUS-TOTAL | | | | | | | 0,00 | 0,00 | 0,00 | 0,00 | 0,00 | 0,00 | 0,00 |
| TOTAL | | | | | | | 0,00 | 0,00 | 0,00 | 0,00 | 0,00 | 0,00 | 0,00 |

(1) Article L. 1112-1 du Code de la commande publique

(2) Article 1er de la loi n° 2023-222 du 30 mars 2023

(3) Montant de la rémunération restant à verser au 01/01/N

(4) Montant total de la rémunération relative à l'investissement restant à verser au 01/01/N

(5) Montant inscrit à la colonne précédente déduction faite des participations d'autres collectivités publiques.

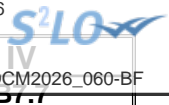
**IV – ANNEXES****ANNEXES PATRIMONIALES – ENGAGEMENTS HORS BILAN****ETAT DES RECETTES GREVEES D'UNE AFFECTATION SPECIALE****Tableau récapitulatif des recettes grevées d'une affectation spéciale**

| Libellé (1) | Restes à employer au 01/01/N | Montant recettes | Montant dépenses | Restes à employer au 31/12/N |
|--------------|---------------------------------|------------------|------------------|---------------------------------|
| Total | 0,00 | 0,00 | 0,00 | 0,00 |

(1) Par exemple, taxe d'aménagement, taxe de séjour, FEDER, dons et legs grevés d'une affectation, toutes recettes grevées d'une affectation spéciale et non ventilables ou recettes ventilables mais pour lesquelles la collectivité souhaite un niveau de détail plus fin que dans la présentation croisée.

(2) Ouvrir un tableau par recette grevée d'une affectation spéciale et reproduire le tableau autant de fois que nécessaire pour décrire l'ensemble des recettes grevées d'une affectation spéciale.

(3) Reste à employer au 31/12/N = reste à employer au 01/01/N + total recettes de l'exercice – total dépenses de l'exercice.

IV – ANNEXES

ANNEXES PATRIMONIALES – ENGAGEMENTS HORS BILAN

ETAT DES AUTRES ENGAGEMENTS DONNES

| Année d'origine | Nature de l'engagement | Organisme bénéficiaire | Durée en années | Périodicité | Dettes en capital à l'origine | Dettes en capital au 1/1/N | Annuité à verser au cours de l'exercice |
|---|--|------------------------|-----------------|-------------|-------------------------------|----------------------------|---|
| TOTAL | | | | | 1 822 749,00 | 1 576 683,00 | 148 000,00 |
| 8017 Subventions à verser en annuités | | | | | 0,00 | 0,00 | 0,00 |
| 8018 Autres engagements donnés | | | | | 1 822 749,00 | 1 576 683,00 | 148 000,00 |
| Au profit d'organismes publics | | | | | 1 822 749,00 | 1 576 683,00 | 148 000,00 |
| 2016 | Lotissement Contigné | ALTER PUBLIC | 15 | A | 106 617,00 | 106 617,00 | 0,00 |
| 2022 | Aménagement La Cigale Chateauneuf | MELDOMYS | 15 | A | 492 132,00 | 246 066,00 | 148 000,00 |
| 2024 | Lotissement La Baumerie Châteauneuf | ALTER PUBLIC | 15 | A | 144 000,00 | 144 000,00 | 0,00 |
| 2024 | Lotissement Bellevue II Marigné | ALTER PUBLIC | 15 | A | 228 000,00 | 228 000,00 | 0,00 |
| 2024 | Lotissement La Coudre Champigné | ALTER PUBLIC | 15 | A | 852 000,00 | 852 000,00 | 0,00 |
| Au profit d'organismes privés (1) | | | | | 0,00 | 0,00 | 0,00 |
| Engagements liés à des délégations de service public | | | | | 0,00 | 0,00 | 0,00 |
| Engagements liés à des opérations d'urbanisme et d'aménagement | | | | | 0,00 | 0,00 | 0,00 |

(1) Concernant les garanties accordées à l'Agence France Locale (Article L.1611-3-2 du CGCT) :

- l' « Organisme bénéficiaire » de la garantie est toute personne titulaire d'un « titre éligible » émis ou créé par l'Agence France Locale ;
- la rubrique « Périodicité » n'est pas remplie car la garantie n'a pas de périodicité. La garantie est d'une durée totale indiquée à la colonne qui précède ;
- la colonne « Dette en capital à l'origine » correspond au montant total de la garantie accordée aux titulaires d'un titre éligible ;
- la colonne « Dette en capital au 1/1/N » correspond au montant résiduel de la garantie au 1/1/N ;
- la colonne « Annuité à verser au cours de l'exercice » n'est pas remplie car l'octroi de la garantie n'implique pas que des versements annuels aient lieu. Des versements ne seront effectués qu'en cas d'appel de la garantie.

IV – ANNEXES**ANNEXES PATRIMONIALES – ENGAGEMENTS HORS BILAN****ETAT DES AUTRES ENGAGEMENTS RECUS**

| Année d'origine | Nature de l'engagement | Organisme émetteur | Durée en années | Périodicité | Créance en capital à l'origine | Créance en capital au 01/01/N | Annuité à recevoir au cours de l'exercice |
|-----------------|---|--------------------|-----------------|-------------|--------------------------------|-------------------------------|---|
| TOTAL | | | | | 0,00 | 0,00 | 0,00 |
| | 8026 Redevance de crédit-bail restant à recevoir (crédit-bail immobilier) | | | | 0,00 | 0,00 | 0,00 |
| | 8027 Subventions à recevoir par annuités (annuités restant à recevoir) | | | | 0,00 | 0,00 | 0,00 |
| | 8028 Autres engagements reçus | | | | 0,00 | 0,00 | 0,00 |
| | A l'exception de ceux reçus des entreprises | | | | 0,00 | 0,00 | 0,00 |
| | Engagements reçus des entreprises | | | | 0,00 | 0,00 | 0,00 |

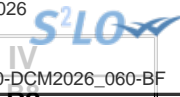

IV – ANNEXES

ANNEXES PATRIMONIALES – SUBVENTIONS VERSEES

SUBVENTIONS VERSEES DANS LE CADRE DU VOTE DU BUDGET

| Article (1) | Subventions (2) | Objet (3) | Nom de l'organisme | Nature juridique de l'organisme | Montant de la subvention |
|-------------------------------|-----------------|-----------|--------------------|---------------------------------|--------------------------|
| INVESTISSEMENT (total) | | | | | 0,00 |
| FONCTIONNEMENT (total) | | | | | 0,00 |

(1) Indiquer l'article d'imputation de la subvention.

(2) Dénomination ou numéro éventuel de la subvention.

(3) Objet pour lequel est versée la subvention.



IV – ANNEXES

ANNEXES PATRIMONIALES – ETAT DU PERSONNEL AU 01/01/N

IV

B9

B9 – ETAT DU PERSONNEL AU 01/01/N

| GRADES OU EMPLOIS (1) | CATEGORIES (2) | EMPLOIS BUDGETAIRES (3) | | | EFFECTIFS POURVUS SUR EMPLOIS BUDGETAIRES EN ETPT (4) | | |
|---|----------------|------------------------------------|--|--------------|---|-----------------------|--------------|
| | | EMPLOIS PERMANENTS À TEMPS COMPLET | EMPLOIS PERMANENTS À TEMPS NON COMPLET | TOTAL | AGENTS TITULAIRES | AGENTS NON TITULAIRES | TOTAL |
| EMPLOIS FONCTIONNELS (a) | | 0,00 | 0,00 | 0,00 | 0,00 | 0,00 | 0,00 |
| Directeur général des services | | 0,00 | 0,00 | 0,00 | 0,00 | 0,00 | 0,00 |
| Directeur général adjoint des services | | 0,00 | 0,00 | 0,00 | 0,00 | 0,00 | 0,00 |
| Directeur général des services techniques | | 0,00 | 0,00 | 0,00 | 0,00 | 0,00 | 0,00 |
| Directeur départemental - SDIS | | 0,00 | 0,00 | 0,00 | 0,00 | 0,00 | 0,00 |
| Directeur départemental adjoint - SDIS | | 0,00 | 0,00 | 0,00 | 0,00 | 0,00 | 0,00 |
| Emplois créés au titre de l'article L. 412-5 du CGFP et du décret n° 2022-48 du 21 janvier 2022 | | 0,00 | 0,00 | 0,00 | 0,00 | 0,00 | 0,00 |
| FILIERE ADMINISTRATIVE (b) | | 22,00 | 2,24 | 24,24 | 24,24 | 3,74 | 27,98 |
| Adjoint administratif | C | 3,00 | 1,30 | 4,30 | 4,30 | 0,80 | 5,10 |
| Adjoint administratif Principal | C | 10,00 | 0,00 | 10,00 | 10,00 | 0,00 | 10,00 |
| Attaché | A | 3,00 | 0,00 | 3,00 | 3,00 | 0,00 | 3,00 |
| Rédacteur | B | 6,00 | 0,94 | 6,94 | 6,94 | 1,94 | 8,88 |
| Rédacteur Principal 2ème classe | B | 0,00 | 0,00 | 0,00 | 0,00 | 1,00 | 1,00 |
| FILIERE TECHNIQUE (c) | | 34,00 | 15,08 | 49,08 | 49,08 | 8,63 | 57,71 |
| Adjoint Technique | C | 0,00 | 0,00 | 0,00 | 0,00 | 8,63 | 8,63 |
| Adjoint technique | C | 17,00 | 11,73 | 28,73 | 28,73 | 0,00 | 28,73 |
| Adjoint technique Principal | C | 11,00 | 1,78 | 12,78 | 12,78 | 0,00 | 12,78 |
| Agent de maîtrise | C | 5,00 | 1,57 | 6,57 | 6,57 | 0,00 | 6,57 |
| Ingénieur | A | 0,00 | 0,00 | 0,00 | 0,00 | 0,00 | 0,00 |
| Technicien | B | 1,00 | 0,00 | 1,00 | 1,00 | 0,00 | 1,00 |
| FILIERE SOCIALE (d) | | 0,00 | 0,00 | 0,00 | 0,00 | 0,00 | 0,00 |
| FILIERE MEDICO-SOCIALE (e) | | 0,00 | 0,00 | 0,00 | 0,00 | 0,00 | 0,00 |
| ATSEM principal | C | 0,00 | 0,00 | 0,00 | 0,00 | 0,00 | 0,00 |

Envoyé en préfecture le 21/04/2026
 Reçu en préfecture le 21/04/2026
 Publié le 0,00
 ID : 049-200084903-20260420-DCM2026_060-BF



| | | | | | | | |
|--|---|--------------|--------------|--------------|--------------|--------------|---------------|
| FILIERE MEDICO-TECHNIQUE (f) | | 0,00 | 0,00 | 0,00 | 0,00 | | |
| FILIERE SPORTIVE (g) | | 0,00 | 0,00 | 0,00 | 0,00 | | |
| Opérateur APS qualifié | C | 0,00 | 0,00 | 0,00 | 0,00 | 0,00 | 0,00 |
| FILIERE CULTURELLE (h) | | 0,00 | 0,00 | 0,00 | 0,00 | 0,00 | 0,00 |
| Archiviste | A | 0,00 | 0,00 | 0,00 | 0,00 | 0,00 | 0,00 |
| FILIERE ANIMATION (i) | | 8,00 | 4,43 | 12,43 | 12,43 | 4,00 | 16,43 |
| Adjoint d'Animation | C | 0,00 | 0,00 | 0,00 | 0,00 | 4,00 | 4,00 |
| Adjoint d'animation principal | C | 1,00 | 0,00 | 1,00 | 1,00 | 0,00 | 1,00 |
| Adjoints d'Animation | C | 5,00 | 4,43 | 9,43 | 9,43 | 0,00 | 9,43 |
| Animateur | B | 2,00 | 0,00 | 2,00 | 2,00 | 0,00 | 2,00 |
| FILIERE POLICE (j) | | 0,00 | 0,00 | 0,00 | 0,00 | 0,00 | 0,00 |
| FILIERE SAPEURS-POMPIERS (k) | | 0,00 | 0,00 | 0,00 | 0,00 | 0,00 | 0,00 |
| EMPLOIS NON CITES (l) (5) | | 0,00 | 0,00 | 0,00 | 0,00 | 0,00 | 0,00 |
| TOTAL GENERAL (b + c + d + e + f + g + h + i + j + k + l) | | 64,00 | 21,75 | 85,75 | 85,75 | 16,37 | 102,12 |

(1) Les grades ou emplois sont désignés conformément aux cadres d'emploi applicables à la fonction publique territoriale. Les emplois fonctionnels sont également comptabilisés dans leur filière d'origine.

(2) Catégories : A, B ou C.

(3) Emplois budgétaires créés par l'assemblée délibérante. Les emplois permanents à temps complet sont comptabilisés pour une unité, les emplois à temps non complet sont comptabilisés à hauteur de la quotité de travail prévue par la délibération créant l'emploi.

(4) Equivalent temps plein annuel travaillé (ETPT). Le décompte est proportionnel à l'activité des agents, mesurée par leur quotité de temps de travail et par leur période d'activité sur l'année : $ETPT = \text{Effectifs physiques} * \text{quotité de temps de travail} * \text{période d'activité dans l'année}$

Exemple : un agent à temps plein (quotité de travail = 100 %) présent toute l'année correspond à 1 ETPT ; un agent à temps partiel, à 80 % (quotité de travail = 80 %) présent toute l'année correspond à 0,8 ETPT ; un agent à temps partiel, à 80 % (quotité de travail = 80 %) présent la moitié de l'année (ex : CDD de 6 mois, recrutement à mi-année) correspond à 0,4 ETPT ($0,8 * 6 / 12$).

(5) Emplois dont les missions ne correspondent pas à un cadre d'emploi existant.

| | |
|---|-----------|
| IV – ANNEXES | IV |
| ANNEXES PATRIMONIALES – ETAT DU PERSONNEL AU 01/01/N | B9 |

B9 – ETAT DU PERSONNEL AU 01/01/N (suite)

| AGENTS NON TITULAIRES EN FONCTION AU 01/01/N | CATEGORIES (1) | SECTEUR (2) | REMUNERATION (3) | | CONTRAT | |
|--|-------------------|----------------|------------------|-------------|--------------------------|-----------------------|
| | | | Indice (8) | Euros | Fondement du contrat (4) | Nature du contrat (5) |
| Agents occupant un emploi permanent (6) | | | | 0,00 | | |
| Adjoint Technique | C | TECH | | 0,00 | A CDD 332-8-5° | CDD |
| Adjoint Technique | C | TECH | | 0,00 | A CDD 332-14 | CDD |
| Adjoint administratif | C | ADM | | 0,00 | A CDD 332-14 | CDD |
| Adjoint d'Animation | C | ANIM | | 0,00 | A CDD 332-14 | CDD |
| Attaché | A | ADM | | 0,00 | A CDD 332-12 | CDD |
| Attaché | A | ADM | | 0,00 | A CDD 332-8-2° | CDD |
| Rédacteur | B | ADM | | 0,00 | A CDD 332-8-2° | CDD |
| Rédacteur Principal 2ème classe | B | ADM | | 0,00 | A CDD 332-8-2° | CDD |
| Agents occupant un emploi non permanent (7) | | | | 0,00 | | |
| Apprenti | C | TECH | | 0,00 | A Apprentissage | A |
| Apprenti | C | ANIM | | 0,00 | A Apprentissage | A |
| Attaché | A | ADM | | 0,00 | A CDD 332-23-1° | CDD |
| TOTAL GENERAL | | | | 0,00 | | |

(1) CATEGORIES: A, B et C.

(2) SECTEUR ADM : Administratif.
 TECH : Technique.
 URB : Urbanisme (dont aménagement urbain).
 S : Social.
 MS : Médico-social.
 MT : Médico-technique.
 SP : Sportif.
 CULT : Culturel.
 ANIM : Animation.
 POL : Police.
 POMP : Sapeurs-pompiers.
 X : Emplois non cités.

(3) REMUNERATION : Référence à un indice brut (indiquer le niveau de l'indice brut) de la fonction publique ou en euros annuels bruts (indiquer l'ensemble des éléments de la rémunération brute annuelle).

(4) CONTRAT : Motif du contrat (code général de la fonction publique - CGFP) :
 332-23-1° : Accroissement temporaire d'activité pour une durée maximale de douze mois.
 332-23-2° : Accroissement saisonnier d'activité pour une durée maximale de six mois.
 332-24 : Contrat de projet pour une durée minimale d'un an et une durée maximale fixée par les parties dans la limite de six ans.
 332-13 : Remplacement d'un fonctionnaire autorisé à servir à temps partiel ou indisponible.
 332-14 : Vacances temporaire d'un emploi.
 332-8-1° : Absence de cadre d'emplois de fonctionnaires susceptibles d'assurer les fonctions correspondantes.
 332-8-2° : Justifié par les besoins des services ou la nature des fonctions, sous réserve qu'aucun fonctionnaire territorial n'a pu être recruté dans les conditions prévues par le CGFP.
 332-8-3° : Communes de moins de 1 000 habitants et groupements de communes regroupant moins de 15 000 habitants.

332-8-4° : Communes nouvelles issues de fusion de communes de moins de 1 000 habitants, pendant trois ans suivant la création, et le cas échéant, jusqu'au premier renouvellement du conseil municipal.
332-8-5° : Autres collectivités territoriales ou établissements mentionnés à l'article L. 4, pour les emplois dont la quotité de temps de travail est inférieure à 50 %.
332-8-6° : Emplois des communes (- 2 000 hab.) et des groupements de communes (-10 000 hab.) dont la création ou suppression dépend de la décision d'une autorité.
327-5 : Contractuel territorial sur emploi permanent - peut être nommé en qualité de fonctionnaire stagiaire par l'autorité territoriale.
332-10 : Contrat à durée indéterminée en application de l'article L. 332-8 avec un agent contractuel territorial qui justifie d'une durée de services publics de six ans au moins.
332-11 : Contrat à durée indéterminée lorsque l'agent contractuel territorial concerné remplit avant l'échéance de son contrat les conditions d'ancienneté mentionnées à l'article L. 332-10.
326_352 : Modalités particulières : recrutement sans concours, parcours d'accès à la fonction publique, personnes en situation de handicap (CGFP art. L326 et L.352).
343-1_343-3 : Emplois supérieurs de la fonction publique territoriale (emplois fonctionnels de direction).
333-1_333-10 : Collaborateurs de cabinet.
333-12 : Collaborateurs de groupes d'élus.
A : Autres

(5) Indiquer si l'agent contractuel est titulaire d'un contrat à durée déterminée (CDD) ou d'un contrat à durée indéterminée (CDI). Les contrats particuliers devront être labellisés « A / autres » et feront l'objet d'une précision (ex : « contrats aidés »).

(6) Occupent un emploi permanent de la fonction publique territoriale, les agents non titulaires recrutés sur le fondement des articles 332-8, 332-13, 332-14, 326, 352 du CGFP, ainsi que les agents qui sont titulaires d'un contrat à durée indéterminée pris sur le fondement des articles 327-5, 332-10 et 332-11 du CGFP.

(7) Occupent un emploi non permanent de la fonction publique territoriale, les agents non titulaires recrutés sur le fondement des articles 332-23, 332-24, 333-1 à 333-10 et 333-12.

(8) Si un contrat fixe comme référence de rémunération un traitement hors échelle, il convient de mentionner le chevron conformément à l'article 6 décret 85-1148 du 20 octobre 1985.

Envoyé en préfecture le 21/04/2026

Reçu en préfecture le 21/04/2026

Publié le



ID : 049-200084903-20260420-DCM2026_060-BF

**IV – ANNEXES****ANNEXES PATRIMONIALES****LISTE DES ORGANISMES DANS LESQUELS LA COLLECTIVITE A PRIS UN ENGAGEMENT FINANCIER****B10****LISTE DES ORGANISMES DANS LESQUELS LA COLLECTIVITE A PRIS UN ENGAGEMENT FINANCIER**

Les documents financiers et comptables de ces organismes sont mis à la disposition du public à (1).
Toute personne a le droit de demander communication à ses frais.

| Nature de l'engagement (2) | Nom de l'organisme | Raison sociale de l'organisme | Nature juridique de l'organisme | Montant de l'engagement |
|---|--------------------|-------------------------------|---------------------------------|-------------------------|
| Délégation de service public (3) (4) | | | | |
| Détention d'une part du capital | | | | |
| Garantie ou cautionnement d'un emprunt | | | | |
| Subventions supérieures à 75 000 € ou représentant plus de 50 % du produit figurant au compte de résultat de l'organisme | | | | |
| Autres | | | | |

(1) Hôtel de la collectivité et autres lieux publics désignés par la collectivité.

(2) Indiquer la date de la décision (délibérations, contrats ou décisions de l'exécutif).

(3) Préciser la nature de la délégation (concession, affermage, régie intéressée...).

(4) Les délégations pour lesquelles un engagement hors bilan est constaté font l'objet d'une reprise dans l'état relatif aux autres engagements donnés.



IV – ANNEXES

ANNEXES PATRIMONIALES – LISTE DES ORGANISMES DE REGROUPEMENT

LISTE DES ORGANISMES DE REGROUPEMENT AUXQUELS ADHERE LA COLLECTIVITE

| DESIGNATION DES ORGANISMES | Date d'adhésion | Mode de participation (1) | Montant du financement |
|---|-----------------|---------------------------|------------------------|
| Syndicats mixtes (article L. 5721-2 du CGCT) | | | |
| EPCI | | | |
| Autres organismes de regroupement | | | |

(1) Indiquer si le financement est fait par TPZ, TPU, TPU + fiscalité additionnelle ou sans fiscalité propre.



IV

DTT.Z

IV – ANNEXES

ANNEXES PATRIMONIALES – LISTE DES ETABLISSEMENTS PUBLICS CREES

LISTE DES ETABLISSEMENTS PUBLICS CREES

| Catégorie d'établissement (1) | Intitulé / objet de l'établissement | Date de création | Date de délibération | Nature de l'activité (SPIC/SPA) | TVA (oui / non) |
|-------------------------------|-------------------------------------|------------------|----------------------|---------------------------------|-----------------|
|-------------------------------|-------------------------------------|------------------|----------------------|---------------------------------|-----------------|

(1) Il s'agit de recenser les établissements publics créés par la collectivité pour l'exploitation directe d'un service public relevant de sa compétence.

Pour rappel, la collectivité a l'obligation de constituer une régie si le service concerné est de nature industrielle et commerciale (cf. article L. 1412-1 du CGCT) ou la faculté de constituer une régie si le service concerné est de nature administrative et n'est pas de ceux qui, par leur nature ou par la loi, ne peuvent être assurés que par la collectivité elle-même (cf. article L. 1412-2 du CGCT).

Les régies ainsi créées peuvent, au choix de la collectivité, être dotées :

- soit de la personnalité morale et de l'autonomie financière ;
- soit de la seule autonomie financière.

Cependant, il convient de préciser que seules les régies dotées de la personnalité morale et de l'autonomie financière sont dénommées établissement public et doivent être recensées dans cet état.



IV – ANNEXES

ANNEXES PATRIMONIALES – LISTE DES SERVICES INDIVIDUALISES DANS UN BUDGET ANNEXE

LISTE DES SERVICES INDIVIDUALISES DANS UN BUDGET ANNEXE

| Catégorie de services (1) | Intitulé / objet du service | Date de création | Date de délibération | N° SIRET | Nature de l'activité (SPIC/SPA) | TVA (oui / non) |
|---------------------------|-----------------------------|------------------|----------------------|----------|---------------------------------|-----------------|
|---------------------------|-----------------------------|------------------|----------------------|----------|---------------------------------|-----------------|

(1) Exemples de catégories : régie à seule autonomie financière, opérations d'aménagement, service social et médico-social.

IV – ANNEXES**ANNEXES BUDGETAIRES
EQUILIBRE BUDGETAIRE****C1.1****DISPONIBILITE DE RESSOURCES PROPRES PROVENANT DES EXERCICES ANTERIEURS****Solde de la section d'investissement de l'exercice N-1 (1)**

| | Propositions nouvelles | Vote (2) |
|---|------------------------|-------------|
| Solde d'exécution 001 (A) montant négatif si déficit (D001) montant positif si excédent (R001) | -227 862,23 | -227 862,23 |
| Solde des RAR (B) montant négatif si déficit montant positif si excédent | -79 865,80 | -79 865,80 |
| Solde de la section investissement de l'exercice N-1 (Solde I = A + B) Solde positif : excédent de financement Solde négatif : besoin de financement | -307 728,03 | -307 728,03 |

Disponibilité des ressources propres provenant des exercices antérieurs après financement de la section investissement de l'exercice N-1 (1)

| | Propositions nouvelles | Vote (2) |
|--|------------------------|-------------|
| Affectation au 1068 (C) | 400 000,00 | 400 000,00 |
| Solde de la section investissement de l'exercice N-1 (Solde I) Solde positif : excédent de financement Solde négatif : besoin de financement | -307 728,03 | -307 728,03 |
| Disponibilité de ressources propres des exercices antérieurs (Solde II = C + Solde I) Solde positif : ressources disponibles pour la couverture de l'annuité Solde négatif : absence de ressources propres provenant des exercices antérieurs pour la couverture de l'annuité | 92 271,97 | 92 271,97 |

COUVERTURE DE L'ANNUITE DE LA DETTE PAR LES RESSOURCES PROPRES - PETIT EQUILIBRE

| | Propositions nouvelles | Vote |
|--|------------------------|--------------|
| Dépenses de l'exercice à couvrir par des ressources propres (D)(3) | 454 204,00 | 454 204,00 |
| Ressources propres externes et internes de l'exercice (E)(3) | 2 389 091,03 | 2 389 091,03 |
| Couverture de l'annuité de la dette (Solde III = E - D) Solde positif : annuité de la dette couverte Solde négatif : annuité de la dette non couverte par les ressources de l'exercice, vérifier la couverture par les éventuelles ressources disponibles des exercices antérieurs (cf. solde II) | 1 934 887,03 | 1 934 887,03 |

(1) Éléments à compléter uniquement s'il y a eu reprise des résultats, anticipée ou classique

(2) Cumul des crédits de l'exercice votés ou reportés

(3) Les RAR étant intégrés au calcul des ressources propres provenant des exercices antérieurs, seuls les crédits de l'exercice sont à inscrire. Le détail des crédits est présenté aux états suivants : "Équilibre budgétaire - Dépenses" et "Équilibre budgétaire - Recette"

IV – ANNEXES

ANNEXES BUDGETAIRES
EQUILIBRE BUDGETAIRE – DEPENSES

C1.2

DEPENSES A COUVRIR PAR DES RESSOURCES PROPRES

| Art. (1) | Libellé (1) | Propositions nouvelles | Vote (2) |
|--|--|------------------------|---------------------|
| DEPENSES TOTALES A COUVRIR PAR DES RESSOURCES PROPRES = A + B | | 454 204,00 | I 454 204,00 |
| 16 Emprunts et dettes assimilées (A) | | 405 170,00 | 405 170,00 |
| 1631 | Emprunts obligataires | 0,00 | 0,00 |
| 1641 | Emprunts en euros | 356 000,00 | 356 000,00 |
| 1643 | Emprunts en devises | 17 500,00 | 17 500,00 |
| 16441 | Opérations afférentes à l'emprunt | 31 670,00 | 31 670,00 |
| 1671 | Avances consolidées du Trésor | 0,00 | 0,00 |
| 1672 | Emprunts sur comptes spéciaux du Trésor | 0,00 | 0,00 |
| 1678 | Autres emprunts et dettes | 0,00 | 0,00 |
| 1681 | Autres emprunts | 0,00 | 0,00 |
| 1682 | Bons à moyen terme négociables | 0,00 | 0,00 |
| 1687 | Autres dettes | 0,00 | 0,00 |
| Dépenses et transferts à déduire des ressources propres (B) | | 49 034,00 | 49 034,00 |
| 10... | Reprise de dotations, fonds divers et réserves | | |
| 10... | Reversement de dotations, fonds divers et réserves | | |
| 139 | Subv. invest. transférées cpte résultat | 49 034,00 | 49 034,00 |

(1) Détailler les chapitres budgétaires par article conformément au plan de comptes.

(2) Crédits de l'exercice votés lors de la séance.

IV – ANNEXES

ANNEXES BUDGETAIRES
EQUILIBRE BUDGETAIRE – RECETTES

C1.3

RESSOURCES PROPRES

| Art. (1) | Libellé (1) | Propositions nouvelles | Vote (2) |
|---|---|------------------------|-------------------------|
| RECETTES (RESSOURCES PROPRES) = a + b | | 2 389 091,03 | III 2 389 091,03 |
| Ressources propres externes de l'année (a) | | 174 000,00 | 174 000,00 |
| 10222 | FCTVA | 100 000,00 | 100 000,00 |
| 10226 | Taxe d'aménagement (3) | 18 000,00 | 18 000,00 |
| 10227 | Versement pour sous densité | 0,00 | 0,00 |
| 10228 | Autres fonds d'investissement | 0,00 | 0,00 |
| 13146 | Attributions compensation investissement | 0,00 | 0,00 |
| 13156 | Attributions compensation investissement | 0,00 | 0,00 |
| 13246 | Attributions compensation investissement | 0,00 | 0,00 |
| 13256 | Attributions compensation investissement | 0,00 | 0,00 |
| 138 | Autres subventions invest. non transf. | 0,00 | 0,00 |
| 26... | Participations et créances rattachées | | |
| 27... | Autres immobilisations financières | | |
| 276348 | Créance Autres communes | 0,00 | 0,00 |
| 27638 | Créance Autres établissements publics | 56 000,00 | 56 000,00 |
| Ressources propres internes de l'année (b) (4) | | 2 215 091,03 | 2 215 091,03 |
| 15... | Provisions pour risques et charges | | |
| 169 | Primes de remboursement des obligations | 0,00 | 0,00 |
| 26... | Participations et créances rattachées | | |
| 27... | Autres immobilisations financières | | |
| 28... | Amortissement des immobilisations | | |
| 2802 | Frais liés à la réalisation de document | 16 000,00 | 16 000,00 |
| 28031 | Frais d'études | 16 000,00 | 16 000,00 |
| 28033 | Frais d'insertion | 16 000,00 | 16 000,00 |
| 2804112 | Subv. Etat : Bâtiments, installations | 0,00 | 0,00 |
| 28041413 | Subv.Cne GFP : Projet infrastructure | 16 000,00 | 16 000,00 |
| 28041511 | Subv. Grpt : Bien mobilier, matériel | 16 000,00 | 16 000,00 |
| 28041512 | Subv. Grpt : Bâtiments, installations | 16 000,00 | 16 000,00 |
| 28041581 | Autres grpts-Biens mob., mat. et études | 16 000,00 | 16 000,00 |
| 28041582 | Autres grpts - Bâtiments et installat° | 16 000,00 | 16 000,00 |
| 2804181 | Autres org pub - Biens mob, mat, études | 16 000,00 | 16 000,00 |
| 2804182 | Autres org pub - Bât. et installations | 0,00 | 0,00 |
| 2804413 | Sub nat org pub-Proj infrastructure int nat | 16 000,00 | 16 000,00 |
| 2804423 | Sub nat privé - Proj infrastructure int nat | 16 000,00 | 16 000,00 |
| 28046 | Attributions compensation investissement | 16 000,00 | 16 000,00 |
| 2805 | Licences, logiciels, droits similaires | 16 000,00 | 16 000,00 |
| 28121 | Plantations d'arbres et d'arbustes | 16 000,00 | 16 000,00 |
| 281321 | Immeubles de rapport | 16 000,00 | 16 000,00 |
| 281351 | Bâtiments publics | 16 000,00 | 16 000,00 |
| 281531 | Réseaux d'adduction d'eau | 0,00 | 0,00 |
| 281534 | Réseaux d'électrification | 0,00 | 0,00 |
| 281568 | Autre matériel, outillage incendie | 16 000,00 | 16 000,00 |
| 2815731 | Matériel roulant | 16 000,00 | 16 000,00 |
| 2815738 | Autre matériel et outillage de voirie | 16 000,00 | 16 000,00 |
| 281578 | Autre matériel technique | 0,00 | 0,00 |
| 28158 | Autres inst.,matériel,outil. techniques | 16 000,00 | 16 000,00 |
| 28181 | Installations générales, aménagt divers | 16 000,00 | 16 000,00 |
| 281828 | Autres matériels de transport | 16 000,00 | 16 000,00 |
| 281831 | Matériel informatique scolaire | 16 000,00 | 16 000,00 |
| 281838 | Autre matériel informatique | 16 000,00 | 16 000,00 |



| Art. (1) | Libellé (1) | Propositions nouvelles | |
|----------|--|------------------------|--------------|
| 281841 | Matériel de bureau et mobilier scolaire | 0, | |
| 281848 | Autres matériels de bureau et mobiliers | 16 000,00 | 16 000,00 |
| 28185 | Matériel de téléphonie | 16 000,00 | 16 000,00 |
| 28188 | Autres immo. corporelles | 16 000,00 | 16 000,00 |
| 29... | Dépréciations des immobilisations | | |
| 31... | Matières premières (et fournitures) (5) | | |
| 33... | En-cours de production de biens (5) | | |
| 35... | Stocks de produits (5) | | |
| 39... | Dépréciation des stocks et en-cours | | |
| 481... | Charges à rép. sur plusieurs exercices | | |
| 49... | Dépréciation des comptes de tiers | | |
| 59... | Dépréciation des comptes financiers | | |
| 024 | Produits des cessions d'immobilisations | 5 000,00 | 5 000,00 |
| 021 | Virement de la section de fonctionnement | 1 778 091,03 | 1 778 091,03 |

(1) Les comptes 15, 169, 26, 27, 28, 29, 39, 481, 49 et 59 sont à détailler conformément au plan de comptes.

(2) Crédits de l'exercice votés lors de la séance.

(3) Le compte 10226 peut être utilisé uniquement par les communes et les établissements publics à fiscalité propre.

(4) Les comptes 15, 29, 39, 49 et 59 sont présentés uniquement si la collectivité applique le régime des provisions budgétaires, conformément aux dispositions législatives et réglementaires afférentes.

(5) Les comptes 31, 33 et 35 ne peuvent être utilisés que pour les budgets utilisant la comptabilité de stock. Par conséquent, seuls les budgets retraçant les dépenses et les recettes d'un lotissement ou d'une ZAC peuvent utiliser les comptes susmentionnés.

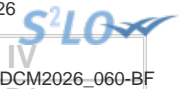

IV – ANNEXES

AUTRES ELEMENTS D'INFORMATION – LISTE DES SERVICES ASSUJETTIS A LA TVA ET NON ERIGES EN BUDGET ANNEXE

LISTE DES SERVICES ASSUJETTIS A LA TVA ET NON ERIGES EN BUDGET ANNEXE

| Catégorie de services | Intitulé / objet du service | Date de création | Date de délibération | Nature de l'activité (SPIC/SPA) |
|---------------------------|-----------------------------|------------------|----------------------|---------------------------------|
| LOCAUX à usage commercial | Loyers commerciaux | 01/01/2017 | | |

IV – ANNEXES
AUTRES ELEMENTS D'INFORMATION
SERVICES FERROVIAIRES REGIONAUX DE VOYAGEURS – VOLET 1 : BUDGET
D2.1**VOLET 1 – BUDGETAIRE (circulaire n° LBL/B/03/10082/C du 11 décembre 2003)**

| DEPENSES | | | RECETTES | | |
|---|----------|-------------|--|----------|-----------------|
| FONCTIONNEMENT | Chapitre | Montant | FONCTIONNEMENT | Chapitre | Montant |
| Contribution régionale d'équilibre d'exploitation TTC | | 0,00 | Compensation financière versée par l'Etat au titre de l'exploitation | | 0,00 |
| Autres | | 0,00 | Compensation financière au titre des tarifs sociaux fixés par l'Etat | | 0,00 |
| | | | Matériel | | 0,00 |
| Sous-total Fonctionnement | | 0,00 | Sous-total Fonctionnement | | (B) 0,00 |

| INVESTISSEMENT | Chapitre | Montant | | | |
|----------------------------------|----------|-------------|---|--|-----------------|
| Matériel | | 0,00 | | | |
| Autres | | 0,00 | | | |
| Sous-total Investissement | | 0,00 | Effort propre de la Région (A – B) | | (C) 0,00 |

| | | | | | |
|-----------------------|--|-----------------|-------------------------------|--|-------------|
| TOTAL DEPENSES | | (A) 0,00 | TOTAL RECETTES (B + C) | | 0,00 |
|-----------------------|--|-----------------|-------------------------------|--|-------------|

IV – ANNEXES

AUTRES ELEMENTS D'INFORMATION

SERVICES FERROVIAIRES REGIONAUX DE VOYAGEURS – VOLET 2 : COMPTE D'EXPLOITATION

Volet 2 – Compte TER SNCF (1) par la collectivité (circulaire n°LBL/B/03/10082/C du 11 décembre 2003)

| Produits d'exploitation courante : | |
|---|-------------|
| Produits du trafic | 0,00 |
| Produits annexes au trafic | 0,00 |
| Compensations des réductions tarifaires | 0,00 |
| Travaux pour Tiers | 0,00 |
| Produits hors trafic | 0,00 |
| Total chiffre d'affaires | 0,00 |
| Versements des Collectivités | 0,00 |
| Production immobilisée et stockée | 0,00 |
| Total produits d'exploitation courante | 0,00 |

| Charges d'exploitation courante : | |
|--|-------------|
| Personnel – Masse salariale | 0,00 |
| Consommations intermédiaires | 0,00 |
| Péage RFF | 0,00 |
| Impôts, taxes et versements assimilés | 0,00 |
| Total charges d'exploitation courante | 0,00 |

| Facturations majeures : | |
|---|-------------|
| Achats stockés | 0,00 |
| Impôts et taxes hors FAP | 0,00 |
| Maintenance matériel roulant | 0,00 |
| Traction trains, conduite et logistique | 0,00 |
| Echange de locomotives entre Activités | 0,00 |
| Energie de traction électrique | 0,00 |
| Energie de traction diesel | 0,00 |
| Entretien/maintenance des installations fixes | 0,00 |
| Prestations télécoms | 0,00 |
| Echange de matériel roulant entre Activités | 0,00 |
| Prestations trains | 0,00 |
| Contribution de service Activité Gare | 0,00 |
| Transport en service | 0,00 |
| Total facturations majeures | 0,00 |
| Prestations de main d'œuvre inter-domaines : | 0,00 |
| - Dont Etablissements autres que EEX | 0,00 |
| - Dont Etablissements EEX | 0,00 |
| Autres facturations | 0,00 |

| | |
|--|-------------|
| Total facturations internes | 0,00 |
| TOTAL CHARGES (2) | 0,00 |
| | |
| Contributions aux ECE | 0,00 |
| | |
| EXCEDENT BRUT D'EXPLOITATION (3) | 0,00 |
| | |
| Dotations aux amortissements | 0,00 |
| Reprise de subvention et écart de réévaluation | 0,00 |
| Variation des provisions/transfert de charges | 0,00 |
| Autres produits et charges de gestion courante | 0,00 |
| Total dotations, reprises, transferts et autres | 0,00 |
| | |
| RESULTAT D'EXPLOITATION (4) | 0,00 |
| | |
| Résultat financier | 0,00 |
| | |
| RESULTAT COURANT (5) | 0,00 |
| | |
| Résultat spécifique | 0,00 |
| | |
| RESULTAT NET (6) | 0,00 |

(1) A compléter par « approuvé » ou « non approuvé ».

(2) Total charges = total charges d'exploitation courante + total facturations majeures + total facturations internes.

(3) Excédent brut d'exploitation = total produits d'exploitation courante – total charges.

(4) Résultat d'exploitation = excédent brut d'exploitation – contribution aux ECE - total dotations, reprises, transferts et autres.

(5) Résultat courant = résultat d'exploitation + résultat financier.

(6) Résultat net = résultat courant + résultat spécifique.

Cette annexe correspond au modèle de présentation du compte d'exploitation figurant dans la convention SNCF, elle est donc susceptible de subir des modifications à l'initiative de la SNCF.

IV – ANNEXES

AUTRES ELEMENTS D'INFORMATION – DECISIONS EN MATIERE DE TAUX DES CONTRIBUTIONS

| Libellés | Base notifiée (si connue à la date de vote) | Variation de la base / (N-1) (%) | Taux, coefficient ou forfait appliqués par décision de l'assemblée délibérante (%, unité ou €) | Variation du taux / N-1 (%) | Produit voté par l'assemblée délibérante | Variation du produit / N-1 (%) |
|---|---|--|---|-----------------------------------|--|--------------------------------------|
| Part régionale des ressources | | | | | | |
| TICPE (part définie à l'art. 265 du code des douanes) | SP | 0,00 | 0,00 | 0,00 | 0,00 | 0,00 |
| | Gazole | 0,00 | 0,00 | 0,00 | 0,00 | 0,00 |
| TICPE (majoration définie à l'art. 265 A bis du code des douanes) | SP | 0,00 | 0,00 | 0,00 | 0,00 | 0,00 |
| | Gazole | 0,00 | 0,00 | 0,00 | 0,00 | 0,00 |
| Taxe sur les permis de conduire | 0,00 | 0,00 | 0,00 | 0,00 | 0,00 | 0,00 |
| Taxe sur les certificats d'immatriculation des véhicules | 0,00 | 0,00 | 0,00 | 0,00 | 0,00 | 0,00 |
| Taxe spéciale de consommation de produits pétroliers (1) | 0,00 | 0,00 | 0,00 | 0,00 | 0,00 | 0,00 |
| Taxe sur le transport public aérien et maritime (1) | 0,00 | 0,00 | 0,00 | 0,00 | 0,00 | 0,00 |
| Taxe relative à l'octroi de mer (1) | 0,00 | 0,00 | 0,00 | 0,00 | 0,00 | 0,00 |
| Droits assimilés au droit d'octroi de mer auxquels sont soumis les rhums et spiritueux (1) | 0,00 | 0,00 | 0,00 | 0,00 | 0,00 | 0,00 |
| Part départementale des ressources | | | | | | |
| Taxe d'aménagement | 0,00 | 0,00 | 0,00 | 0,00 | 0,00 | 0,00 |
| Taxe de publicité foncière et droit d'enregistrement | 0,00 | 0,00 | 0,00 | 0,00 | 0,00 | 0,00 |
| Taxe sur la consommation finale d'électricité | 0,00 | 0,00 | 0,00 | 0,00 | 0,00 | 0,00 |
| Taxe sur les remontées mécaniques des zones de montagne | 0,00 | 0,00 | 0,00 | 0,00 | 0,00 | 0,00 |
| Part communale des ressources | | | | | | |
| TFPB | 7 067 000,00 | 2,05 | 50,05 | 2,25 | 3 537 034,00 | 4,34 |
| TFPNB | 1 221 000,00 | -12,16 | 48,09 | 2,25 | 587 179,00 | -10,18 |
| CFE | 0,00 | 0,00 | 0,00 | 0,00 | 0,00 | 0,00 |
| Taxe d'habitation sur les résidences secondaires | 640 100,00 | -8,91 | 18,68 | 2,24 | 119 571,00 | -6,86 |
| TOTAL | 8 928 100,00 | -0,99 | | | 4 243 784,00 | 1,72 |

(1) Taxes perçues par les collectivités d'Outre-mer.

(2) Détailler les taxes pour lesquelles la collectivité a un pouvoir de modulation.

IV – ANNEXES

AUTRES ELEMENTS D'INFORMATION – ETAT DE REPARTITION DE LA TEOM

(COMMUNES ET GROUPEMENTS DE 10 000 HABITANTS ET PLUS, article L. 2313-1)

SECTION D'INVESTISSEMENT – DEPENSES

| DEPENSES (1) | | |
|--------------|---|-------------|
| Article (2) | Libellé (2) | Montant |
| | Remboursement d'emprunts et dettes assimilées | 0,00 |
| | Acquisitions d'immobilisations | 0,00 |
| | Opérations d'équipement (1 ligne par opération) | 0,00 |
| | Autres dépenses éventuelles | 0,00 |
| | Opérations pour compte de tiers (1 ligne par opération) | 0,00 |
| | Total des dépenses réelles | 0,00 |
| 040 | Opérations ordre transf. entre sections | 0,00 |
| 041 | Opérations patrimoniales | 0,00 |
| | Total des dépenses d'ordre | 0,00 |
| | TOTAL GENERAL | 0,00 |

SECTION D'INVESTISSEMENT – RECETTES

| RECETTES (1) | | |
|--------------|---|-------------|
| Article (2) | Libellé (2) | Montant |
| | Souscription d'emprunts et dettes assimilées | 0,00 |
| | Dotations et subventions reçues | 0,00 |
| | Autres recettes éventuelles | 0,00 |
| | Opérations pour compte de tiers (1 ligne par opération) | 0,00 |
| 024 | Produits des cessions d'immobilisations | 0,00 |
| | Total des recettes réelles | 0,00 |
| 040 | Opérations ordre transf. entre sections | 0,00 |
| 041 | Opérations patrimoniales | 0,00 |
| 021 | Virement de la section de fonctionnement (3) | 0,00 |
| | Total des recettes d'ordre | 0,00 |
| | TOTAL GENERAL | 0,00 |

(1) Dépenses et recettes, directes et indirectes, afférentes à l'exercice de la compétence visée à l'article L. 2313-1 du CGCT.

(2) Détailler les chapitres budgétaires par article conformément au plan de comptes appliqué par la collectivité ou l'établissement.

(3) Montant des recettes de fonctionnement transféré en investissement pour le financement des dépenses d'investissement afférentes à l'exercice de la compétence susmentionnée.

Envoyé en préfecture le 21/04/2026

Reçu en préfecture le 21/04/2026

Publié le



ID : 049-200084903-20260420-DCM2026_060-BF

IV – ANNEXES

AUTRES ELEMENTS D'INFORMATION – ETAT DE REPARTITION DE LA TEOM

(COMMUNES ET GROUPEMENTS DE 10 000 HABITANTS ET PLUS, article L. 2313-1)

SECTION DE FONCTIONNEMENT – DEPENSES

| DEPENSES (1) | | |
|----------------------------|---|---------|
| Article (2) | Libellé (2) | Montant |
| 011 | Charges à caractère général | 0,00 |
| 012 | Charges de personnel et frais assimilés | 0,00 |
| 65 | Autres charges de gestion courante | 0,00 |
| 66 | Charges financières | 0,00 |
| 67 | Charges spécifiques | 0,00 |
| 68 | Dotations aux provisions, dépréciations (3) | 0,00 |
| 014 | Atténuations de produits | 0,00 |
| Total des dépenses réelles | | 0,00 |
| 042 | Opérations ordre transf. entre sections | 0,00 |
| 043 | Opérations ordre intérieur de la section | 0,00 |
| 023 | Virement à la section d'investissement (4) | 0,00 |
| Total des dépenses d'ordre | | 0,00 |
| TOTAL GENERAL | | 0,00 |

SECTION DE FONCTIONNEMENT – RECETTES

| RECETTES (1) | | |
|---|---|---------|
| Article (2) | Libellé (2) | Montant |
| Recettes issues de la TEOM | | 0,00 |
| Dotations et participations reçues | | 0,00 |
| Autres recettes de fonctionnement éventuelles | | 0,00 |
| 70 | Prod. services, domaine, ventes diverses | 0,00 |
| 75 | Autres produits de gestion courante | 0,00 |
| 76 | Produits financiers | 0,00 |
| 77 | Produits spécifiques | 0,00 |
| 78 | Reprises amort., dépréciations, prov. (3) | 0,00 |

| RECETTES (1) | | |
|----------------------------|--|------|
| Article (2) | Libellé (2) | |
| 013 | Atténuations de charges | 0,00 |
| Total des recettes réelles | | 0,00 |
| 042 | Opérations ordre transf. entre sections | 0,00 |
| 043 | Opérations ordre intérieur de la section | 0,00 |
| Total des recettes d'ordre | | 0,00 |
| TOTAL GENERAL | | 0,00 |

(1) Dépenses et recettes, directes et indirectes, afférentes à l'exercice de la compétence visée à l'article L. 2313-1 du CGCT.

(2) Détailler les chapitres budgétaires par article conformément au plan de comptes appliqué par la collectivité ou l'établissement.

(3) Si la collectivité ou l'établissement applique les provisions semi-budgétaires.

(4) Montant des recettes de fonctionnement transféré en investissement pour le financement des dépenses d'investissement afférentes à l'exercice de la compétence susmentionnée.



IV – ANNEXES

ELEMENTS DU BILAN

**ETAT DE VENTILATION DES DEPENSES ET RECETTES DES SERVICES D'EAU ET
D'ASSAINISSEMENT – SECTION DE FONCTIONNEMENT**

D5.1

Cet état ne contient pas d'information.



| | |
|---|-------------|
| IV – ANNEXES | |
| ELEMENTS DU BILAN | |
| ETAT DE VENTILATION DES DEPENSES ET RECETTES DES SERVICES D'EAU ET D'ASSAINISSEMENT – SECTION D'INVESTISSEMENT | D5.2 |

Cet état ne contient pas d'information.



V – ARRETE ET SIGNATURES

ARRETE ET SIGNATURES

Nombre de membres en exercice : 43

Nombre de membres présents : 36

Nombre de suffrages exprimés : 43

VOTES :

Pour : 43

Contre : 0

Abstentions : 0

Date de convocation : 08/04/2026

Présenté par Le MAIRE (1),

A Les Hauts-D'anjou, le 14/04/2026

Délibéré par l'assemblée le Conseil Municipal(2), réunie en session Ordinaire

A Les Hauts-D'anjou, le 14/04/2026

Les membres de l'assemblée délibérante le Conseil Municipal (2),(3).

| | |
|---|--|
| AUBRY François, Conseiller Municipal | |
| BANTON Christina, Conseillère Municipale | |
| BEAUVILLAIN Céline, Conseillère Municipale | |
| BLOT Christophe, Conseiller Municipal | |
| BODIN Christophe, Conseiller Municipal | |
| BOISIAUD Jean-Pierre, 3ème Adjoint | |
| BOISTEAU Eric, Conseiller Municipal | |
| BORDRON Anne, 4ème Adjointe | |
| BORDRON Rodolphe, 1er Adjoint et Maire délégué de CHAMPIGNÉ | |
| BRIAND Tony, Conseiller Municipal et Mairie délégué de QUERRÉ | |
| BURON Christelle, 8ème Adjointe et Mairie déléguée de CHERRÉ | |
| CHABIN Nathalie, Conseillère Municipale | |
| CHARDON Joyce-Eloho, Conseillère Municipale | |
| CHEVALIER Ludovic, Conseiller Municipal | |
| CHOLLET Alain, 7ème Adjoint | |
| CHÂTILLON Jean-Yves, Conseiller Municipal | |
| CIMIER Marine, Conseillère Municipale | |
| COTTIN Séraphine, Conseillère Municipale | |
| DELAUNAY Tatiana, Conseillère Municipale | |

V – ARRETE ET SIGNATURES**ARRETE ET SIGNATURES**

| | |
|---|--|
| DERICKXSEN Georges, Conseiller Municipal | |
| ERMINE Benoît, Conseiller Municipal | |
| GERMAIN Pierre, Conseiller Municipal | |
| GILBERT Georges, Conseiller Municipal | |
| HOSTIER Gérard, 9ème Adjoint et Maire délégué de MARIGNE | |
| JEANNETEAU Charlotte, Conseillère Municipale | |
| JOUANNEAU-FERRON Laëtitia, Conseillère Municipale | |
| KAYNAR Hatice, Conseillère Municipale | |
| LANGLAIS Véronique, Maire | |
| LÉZÉ Maryline, Conseillère Municipale | |
| MAINFROID Stéphane, Conseiller Municipal | |
| PERDRIAU Jean-François, 5ème Adjoint | |
| PHILIPOT Morgane, Conseillère Municipale | |
| POTIER Timéo, Conseiller Municipal | |
| RETHORE Lucie, Conseillère Municipale | |
| RIVENEAU Annie, Conseillère Municipale | |
| ROSEAU Pascale, Conseillère Municipale | |
| SANTENAC Rachel, 6ème Adjointe et Maire déléguée de BRISSARTHE | |
| SEGUY Frédéric, Conseiller Municipal | |
| TALINEAU Jean-Marie, Conseiller Municipal | |
| TEMPLÉ Maire-Laure, 2ème Adjointe et Maire déléguée CHATEAUNEUF | |
| TESSIER Elodie, 10ème Adjointe et Mairie déléguée de SOEURDRES | |
| VERGER Albéric, 11ème Adjoint | |
| VIAL Claire, Conseillère Municipale | |

Certifié exécutoire par Le MAIRE (1), compte tenu de la transmission en préfecture, le , et de la publication le

A Les Hauts-D'anjou, le

(1) Indiquer « la présidente » ou « le président ».

(2) Indiquer la nature de l'assemblée délibérante : du conseil régional de ..., de la Collectivité territoriale unique de ..., de la métropole de ..., du Conseil syndical de ...

(3) L'ajout des signataires est désormais facultatif.